

Emprego Formal Fevereiro/2022

Em fevereiro de 2022 foram criados +7.062¹ postos de trabalho com carteira assinada no Espírito Santo. Tal desempenho foi decorrente, em grande medida, dos resultados positivos obtidos em todos os setores, com exceção da Indústria Geral (-101) e do Comércio (-86). O saldo acumulado no ano é de +10.686 vínculos de trabalho.

De acordo com os dados divulgados pelo Ministério do Trabalho e Previdência, por meio do Novo Cadastro Geral de Empregados e Desempregados (Novo CAGED), em fevereiro de 2022 foram criados +7.062 postos de trabalho celetistas no Espírito Santo, o equivalente a um aumento de +0,91% do estoque de empregos² com relação ao mês anterior. No acumulado dos doze meses do ano foram gerados +51.272 postos de trabalho (Tabela 1).

Na análise da geração de empregos nos últimos meses, apresentados no Gráfico 1, o decréscimo de vínculos do mês de dezembro de 2021 (-4.935), interrompeu uma série de aumentos no número de empregos ocorridos em todos os meses anteriores deste ano. Em janeiro e fevereiro de 2022, os resultados voltam a ser positivos (Tabela 1 e Gráfico 1).

Dentre as atividades econômicas do Espírito Santo, mostradas na Tabela 2, quase todos os setores apresentaram desempenho positivo, com destaque para o setor de *Serviços* (+5.814). Os dois únicos resultados negativos ocorreram nos setores da *Indústria Geral* (-101) e do *Comércio* (-86). Nos demais setores os resultados foram: *Agropecuária* com +399 vínculos e *Construção* com +1.036 vínculos. No Brasil, todos os setores apresentaram resultados positivos, com destaque para o setor de *Serviços* com +215.421 vínculos em fevereiro de 2022.

No Espírito Santo, o setor de *Serviços* apresentou números positivos em todos os subsetores e o destaque de crescimento de vínculos ocorreu em *Administração pública, defesa e segurança social, educação, saúde humana e serviços sociais* com um resultado de +2.637 vínculos. No setor de *Indústria Geral* (-101), o subsetor que obteve a maior queda foi a *Indústria de Transformação*, com -137 vínculos e o subsetor que mais cresceu foi *Água, Esgoto, Atividades de Gestão de Resíduos e Descontaminação* com +72 vínculos (Tabela 2).

Quanto ao Brasil, no setor de *Serviços*, todos os subsetores apresentaram resultados positivos. O subsetor de *Administração pública, defesa e segurança social, educação, saúde humana e serviços sociais* se destacou com +101.611 vínculos. No setor de *Indústria Geral* (+43.000), o subsetor que mais cresceu foi a *Indústria de Transformação*, apresentando +38.575 vínculos (Tabela 2).

Em relação às Unidades da Federação (UF's), aquela que apresentou o melhor desempenho positivo no saldo líquido de empregos em fevereiro de 2022, foi Roraima (+1,63%). Por outro lado, aquela que obteve o pior desempenho, foi Paraíba (-0,34%). O Espírito Santo (+0,91%), alcançou a 9ª posição dentre os estados brasileiros, ficando acima da média brasileira (+0,80%) (Gráfico 2).

Em fevereiro de 2022, dos municípios capixabas com mais de 30.000 mil habitantes que tiveram saldos positivos em seus postos de trabalho, os melhores resultados ocorreram em Vila Velha (+649), Vitória (+1.090), e Serra (+1.369). Por outro lado, os municípios que apresentaram as maiores quedas de vínculos foram Santa Maria de Jetibá (-17), Aracruz (-19) e Marataízes (-79) (Gráfico 3).

¹ Resultado da subtração (saldo líquido) entre +41.424 admitidos e -34.362 demitidos no estado do Espírito Santo em fevereiro de 2022.

² O estoque de empregos com carteira assinada, no Espírito Santo, no final de fevereiro de 2022, atingiu o patamar de +784.488, enquanto o de janeiro de 2022 ficou em +777.426 (dados com o ajuste fora do prazo).

Tabela 1

Evolução Mensal do Emprego

Espírito Santo – Fevereiro de 2022**

Emprego Formal | Fev/2021

Mês	Estoque	Admitidos	Desligados	Saldo Líquido*	Varição Relativa
Fevereiro 2021	733.216	35.396	28.150	7.246	1,00
Março 2021	737.304	36.211	32.123	4.088	0,56
Abril 2021	737.477	26.898	26.725	173	0,02
Mai 2021	744.732	34.830	27.575	7.255	0,98
Junho 2021	750.918	34.087	27.901	6.186	0,83
Julho 2021	754.753	34.489	30.654	3.835	0,51
Agosto 2021	761.228	38.423	31.948	6.475	0,86
Setembro 2021	767.284	35.182	29.126	6.056	0,80
Outubro 2021	770.653	34.921	31.552	3.369	0,44
Novembro 2021	778.737	36.846	28.762	8.084	1,05
Dezembro 2021	773.802	30.594	35.529	-4.935	-0,63
Acumulado no Ano 2021	-	377.877	330.045	47.832	7,20
Janeiro 2022	777.426	37.047	33.423	3.624	0,47
Fevereiro 2022	784.488	41.424	34.362	7.062	0,91
Acumulado no Ano 2022	-	78.471	67.785	10.686	1,38

Fonte: Cadastro Geral de Empregados e Desempregados – CAGED/Ministério do Trabalho e Previdência

Elaboração: Coordenação de Estudos Econômicos – CEE/IJSN

*Saldo líquido = admissões - demissões

**Série com ajustes

Gráfico 1

Emprego Formal | Fev/2021

Emprego Formal no Espírito Santo Fev/2021 a Fev /2022*

Saldo líquido (= admissões - demissões)

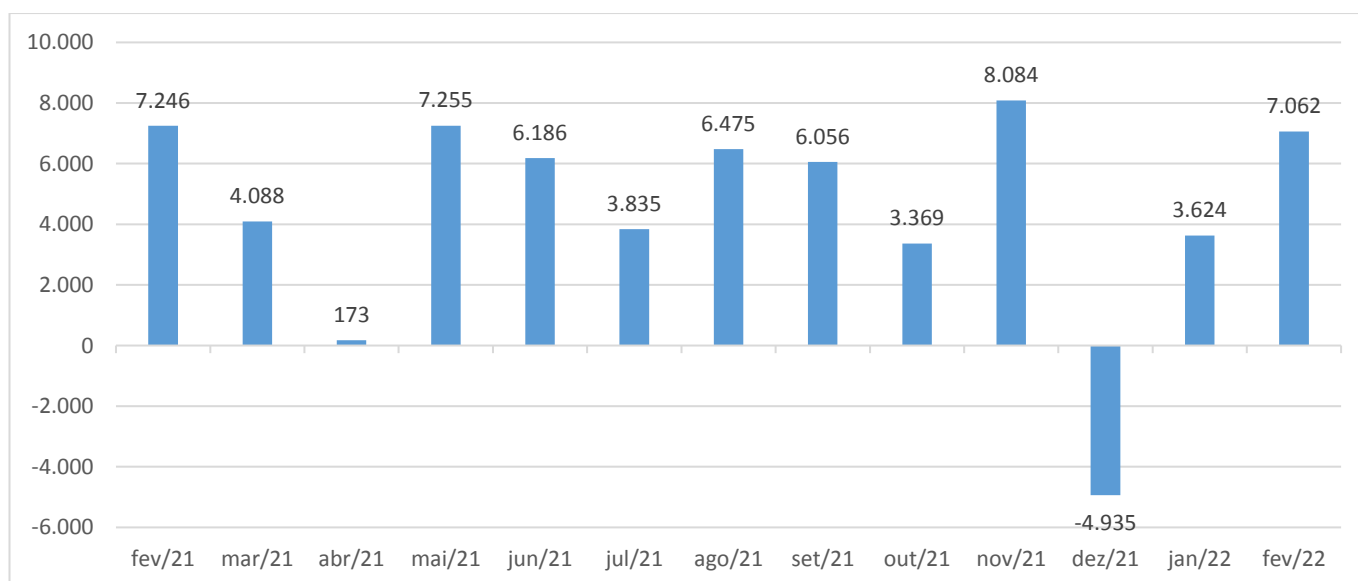

Fonte: Novo Cadastro Geral de Empregados e Desempregados – Novo CAGED/ Ministério do Trabalho e Previdência

Elaboração: Coordenação de Estudos Econômicos – CEE/IJSN

*Série com ajustes

Atividades Econômicas e Seção CNAE 2.0	Espírito Santo	Brasil
Total	7.062	328.507
Agricultura, pecuária, produção florestal, pesca e aquicultura	399	17.415
Indústria geral	-101	43.000
Indústrias Extrativas	-35	1.904
Indústrias de Transformação	-137	38.575
Eletricidade e Gás	-1	-143
Água, Esgoto, Atividades de Gestão de Resíduos e Descontaminação	72	2.664
Construção	1.036	39.453
Comércio; reparação de veículos automotores e motocicletas	-86	13.219
Serviços	5.814	215.421
Transporte, armazenagem e correio	1.130	14.060
Alojamento e alimentação	284	20.439
Informação, comunicação e atividades financeiras, imobiliárias, profissionais e administrativas	1.501	57.993
Informação e Comunicação	75	7.908
Atividades Financeiras, de Seguros e Serviços Relacionados	54	3.715
Atividades Imobiliárias	27	1.376
Atividades Profissionais, Científicas e Técnicas	328	13.700
Atividades Administrativas e Serviços Complementares	1.017	31.294
Administração pública, defesa e seguridade social, educação, saúde humana e serviços sociais	2.637	101.611
Administração Pública, Defesa e Seguridade Social	854	11.713
Educação	1.173	66.507
Saúde Humana e Serviços Sociais	610	23.391
Serviços domésticos	0	0
Outros serviços	262	21.318
Artes, Cultura, Esporte e Recreação	43	2.911
Outras Atividades de Serviços	219	18.397
Organismos Internacionais e Outras Instituições Extraterritoriais	0	10

Fonte: Novo Cadastro Geral de Empregados e Desempregados – Novo CAGED/ Ministério do Trabalho e Previdência

Elaboração: Coordenação de Estudos Econômicos – CEE/IJSN

*Saldo líquido = admissões - demissões

**Série sem ajustes

Gráfico 2

Emprego Formal | Fev/2021

Estoque de Empregos Formais por Unidade da Federação – Brasil

Taxa de Variação (%) – Fevereiro de 2022 / Janeiro de 2022*

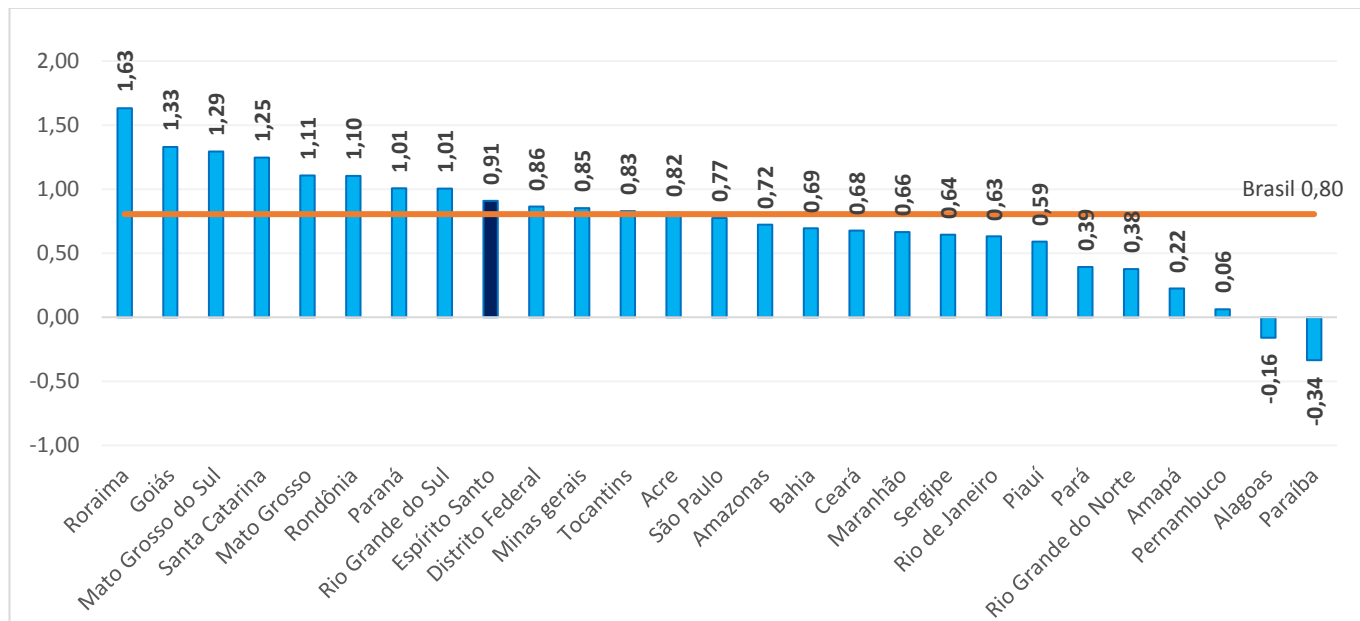

Fonte: Novo Cadastro Geral de Empregados e Desempregados – Novo CAGED/ Ministério do Trabalho e Previdência

Elaboração: Coordenação de Estudos Econômicos – CEE/IJSN

*Série com ajustes

Gráfico 3

Emprego Formal | Fev/2021

Emprego formal nos municípios do Espírito Santo

Saldo líquido (= admissões - demissões) – Fevereiro de 2022*

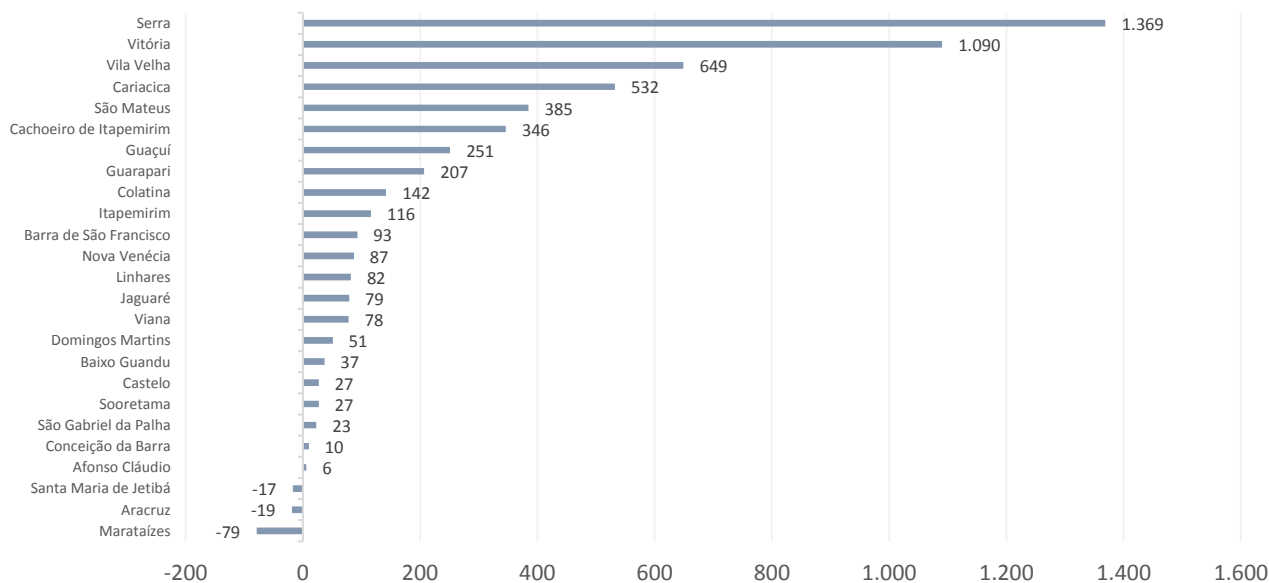

Fonte: Novo Cadastro Geral de Empregados e Desempregados – Novo CAGED/ Ministério do Trabalho e Previdência

Elaboração: Coordenação de Estudos Econômicos – CEE/IJSN

*Série sem ajustes