

Emprego Formal

Maio/2021

Em maio de 2021 foram criados +7.441¹ postos de trabalho com carteira assinada no Espírito Santo. Tal desempenho, apresentado neste mês, foi decorrente, em grande medida, dos resultados positivos obtidos nos setores de Agropecuária (+1.418) e de Serviços (+2.322). O saldo acumulado no ano é de +24.033 vínculos de trabalho.

De acordo com os dados divulgados pela Secretaria Especial de Previdência e Trabalho (Ministério da Economia), por meio do Novo Cadastro Geral de Empregados e Desempregados (Novo CAGED), em maio de 2021 foram criados +7.441 postos de trabalho celetistas no Espírito Santo, o equivalente a um aumento de +0,98% do estoque de empregos² com relação ao mês anterior. No acumulado dos cinco primeiros meses do ano foram gerados +24.033 postos de trabalho (Tabela 1).

Na análise da geração de empregos nos últimos meses, apresentados no Gráfico 1, o decréscimo de vínculos do mês de dezembro de 2020 (-2.141), interrompeu uma série de aumentos no número de empregos que vinham ocorrendo desde o mês de julho (+2.740) de 2020. Nos cinco primeiros meses de 2021, os resultados voltam a ser positivos, e apesar de decrescentes nos dois meses anteriores, voltam a crescer expressivamente em maio. (Tabela 1 e Gráfico 1).

Dentre as atividades econômicas do Espírito Santo, mostradas na Tabela 2, todos os setores apresentaram desempenho positivo, com destaque para o setor de *Serviços* (+2.322). Os resultados dos demais setores foram: *Agropecuária* com +1.418 vínculos, *Indústria Geral* com +1.370 vínculos, a *Construção* com +449 vínculos e o *Comércio* com +1.882 vínculos. No Brasil, todos os setores também apresentaram resultados positivos, e o setor de *Serviços* (+110.956) se destacou positivamente.

O Espírito Santo, no setor de *Serviços*, teve o maior crescimento de vínculos no subsetor de *Informação, comunicação e atividades financeiras, imobiliárias, profissionais e administrativas* com +1.488 vínculos, sendo que a única perda de postos de trabalho, neste setor, aconteceu no subsetor de *Serviços domésticos* (-5). No setor de *Indústria Geral* (+1.370), o subsetor com o maior resultado positivo foi a *Indústria de Transformação*, com +1.254 vínculos (Tabela 2).

Quanto ao Brasil, no setor de *Serviços*, também o subsetor de *Informação, comunicação e atividades financeiras, imobiliárias, profissionais e administrativas* com +59.208 vínculos destacou-se positivamente. No setor de *Indústria Geral* (+44.146), o subsetor que se destacou positivamente foi a *Indústria de Transformação*, com +39.183 vínculos (Tabela 2).

Em relação às Unidades da Federação (UF's), aquela que apresentou o melhor desempenho no saldo líquido de empregos, em maio de 2021, foi o Acre (+1,83%), e por outro lado, aquela que obteve o pior desempenho foi Sergipe (+0,16%). O Espírito Santo, com +0,98% de aumento, alcançou a 4ª posição dentre os estados brasileiros, ficando acima da média Brasileira (+0,70%) (Gráfico 2).

Em maio de 2021, todos os municípios capixabas com mais de 30.000 mil habitantes, tiveram resultados positivos nos postos de trabalho. Os maiores aumentos foram registrados nos municípios de Serra (+1.351), Vitória (+1.013) e Itapemirim (+730). Por outro lado, os crescimentos mais modestos no número de vínculos, ocorreram em Castelo (+31), Afonso Cláudio (+25) e São Gabriel da Palha (+13) (Gráfico 3).

¹ Resultado da subtração (saldo líquido) entre +33.369 admitidos e -25.928 demitidos no estado do Espírito Santo em maio de 2021.

² O estoque de empregos com carteira assinada, no Espírito Santo, no final de maio de 2021, atingiu o patamar de +765.536, enquanto o de abril de 2021 ficou em +758.095 (dados com o ajuste fora do prazo).

Tabela 1

Evolução Mensal do Emprego

Espírito Santo – Maio de 2021**

Emprego Formal | Mai/2021

Mês/2020	Estoque	Admitidos	Desligados	Saldo Líquido*	Varição Relativa
Maio 2020	708.126	15.943	23.503	-7.560	-1,06
Junho 2020	707.699	18.509	18.936	-427	-0,06
Julho 2020	710.439	22.738	19.998	2.740	0,39
Agosto 2020	716.642	26.091	19.888	6.203	0,87
Setembro 2020	723.468	28.689	21.863	6.826	0,95
Outubro 2020	732.791	32.803	23.480	9.323	1,29
Novembro 2020	743.644	33.807	22.954	10.853	1,48
Dezembro 2020	741.503	28.160	30.301	-2.141	-0,29
Acumulado no Ano 2020	-	206.740	180.923	25.817	-
Janeiro 2021	746.419	31.263	26.347	4.916	0,66
Fevereiro 2021	753.364	33.497	26.552	6.945	0,93
Março 2021	757.399	34.269	30.234	4.035	0,54
Abril 2021	758.095	25.184	24.488	696	0,09
Maio 2021	765.536	33.369	25.928	7.441	0,98
Acumulado no Ano 2021	-	157.582	133.549	24.033	3,24

Fonte: Cadastro Geral de Empregados e Desempregados – CAGED/ME

Elaboração: Coordenação de Estudos Econômicos – CEE/IJSN

*Saldo líquido = admissões - demissões

**Série com ajustes

Gráfico 1

Emprego Formal | Mai/2021

Emprego Formal no Espírito Santo Mai/2020 a Mai/2021*

Saldo Líquido (= admissões - demissões)

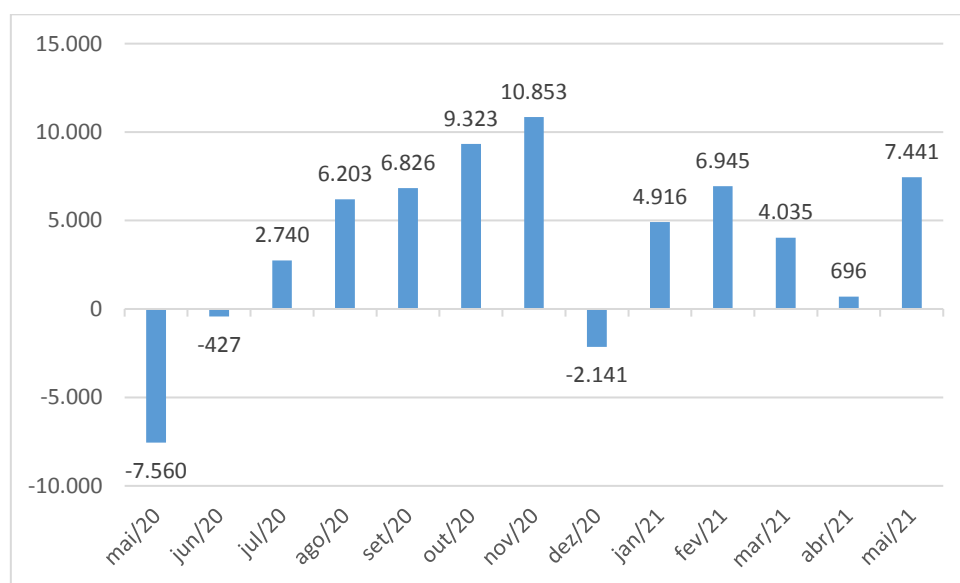

Fonte: Novo Cadastro Geral de Empregados e Desempregados – Novo CAGED/ME

Elaboração: Coordenação de Estudos Econômicos – CEE/IJSN

*Série com ajustes



Emprego Formal | Maio/2021

Resenha de Conjuntura | IJSN | Ano XIV | Número 54 | Divulgação: Jul/2021

Atividades Econômicas e Seção CNAE 2.0	Espírito Santo	Brasil
Total	7.441	280.666
Agricultura, pecuária, produção florestal, pesca e aquicultura	1.418	42.526
Indústria geral	1.370	44.146
Indústrias Extrativas	63	2.531
Indústrias de Transformação	1.254	39.183
Eletricidade e Gás	3	215
Água, Esgoto, Atividades de Gestão de Resíduos e Descontaminação	50	2.217
Construção	449	22.611
Comércio; reparação de veículos automotores e motocicletas	1.882	60.480
Serviços	2.322	110.956
Transporte, armazenagem e correio	42	7.865
Alojamento e alimentação	-232	6.506
Informação, comunicação e atividades financeiras, imobiliárias, profissionais e administrativas	1.488	59.208
Informação e Comunicação	2	10.802
Atividades Financeiras, de Seguros e Serviços Relacionados	212	5.365
Atividades Imobiliárias	37	1.388
Atividades Profissionais, Científicas e Técnicas	163	14.733
Atividades Administrativas e Serviços Complementares	1.074	26.920
Administração pública, defesa e seguridade social, educação, saúde humana e serviços sociais	958	27.451
Administração Pública, Defesa e Seguridade Social	0	1.072
Educação	272	9.920
Saúde Humana e Serviços Sociais	686	16.459
Serviços domésticos	-5	24
Outros serviços	71	9.902
Artes, Cultura, Esporte e Recreação	-60	672
Outras Atividades de Serviços	131	9.219
Organismos Internacionais e Outras Instituições Extraterritoriais	0	11

Fonte: Novo Cadastro Geral de Empregados e Desempregados – Novo CAGED/ME

Elaboração: Coordenação de Estudos Econômicos – CEE/IJSN

*Saldo líquido = admissões - demissões

**Série sem ajustes

Gráfico 2

Emprego Formal | Mai/2021

Estoque de Empregos Formais por Unidade da Federação – Brasil

Taxa de Variação (%) – Maio de 2021 / Abril de 2021*

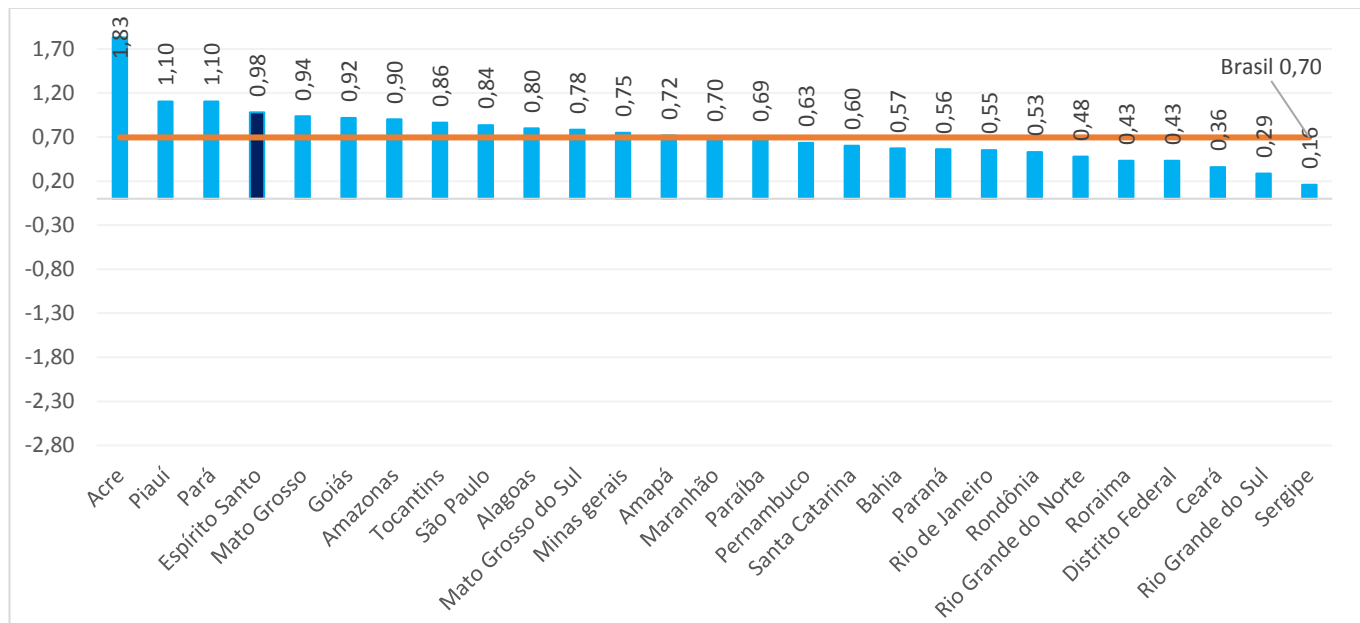

Fonte: Novo Cadastro Geral de Empregados e Desempregados – Novo CAGED/ME

Elaboração: Coordenação de Estudos Econômicos – CEE/IJSN

*Série sem ajustes

Gráfico 3

Emprego Formal | Mai/2021

Emprego formal nos municípios do Espírito Santo

Saldo Líquido (= admissões - demissões) – Maio de 2021*

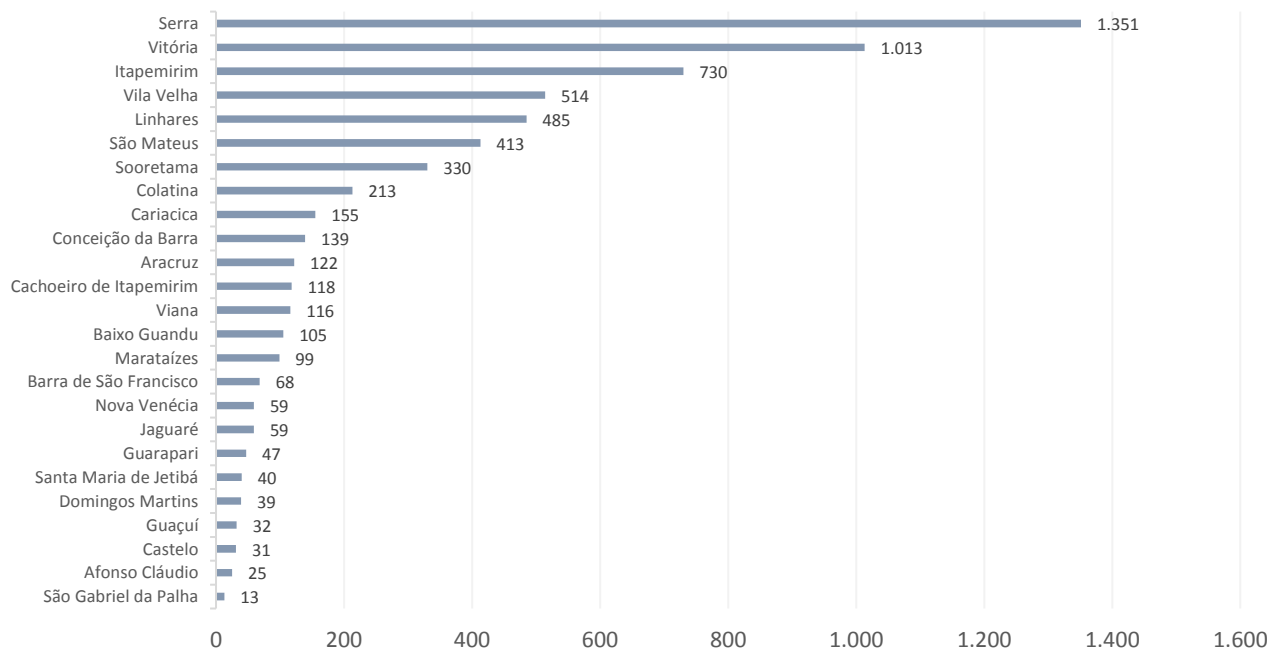

Fonte: Novo Cadastro Geral de Empregados e Desempregados – Novo CAGED/ME

Elaboração: Coordenação de Estudos Econômicos – CEE/IJSN

*Série sem ajustes



Emprego Formal | Maio/2021

Resenha de Conjuntura | IJSN | Ano XIV | Número 54 | Divulgação: Jul/2021