

Emprego Formal

Outubro/2020

Em outubro de 2020 foram criados +9.228¹ postos de trabalho com carteira assinada no Espírito Santo, representando saldo acumulado no ano de -1.322 postos. Tal desempenho, apresentado neste mês, foi decorrente, em grande medida, dos resultados positivos dos setores de Comércio (+2.999), Serviços (+2.890) e Indústria Geral (+1.898).

De acordo com os dados divulgados pela Secretaria Especial de Previdência e Trabalho (Ministério da Economia), por meio do Cadastro Geral de Empregados e Desempregados (Novo CAGED), em outubro de 2020 foram criados +9.228 postos de trabalho celetistas no Espírito Santo, o equivalente a um aumento de +1,28% do estoque de empregos² com relação ao mês anterior. No acumulado do ano, foram +225.280 admitidos e -226.602 desligados, resultando em um saldo negativo de -1.322 trabalhadores no estado do Espírito Santo (Tabela 1).

Na análise da geração de empregos nos 10 primeiros meses do ano apresentados no Gráfico 1, o acréscimo de vínculos do mês de outubro, bem como aqueles dos meses de setembro (+6.982), agosto (+6.166) e de julho (+2.005) de 2020, representam uma retomada na geração de novos vínculos nos últimos quatro meses, em relação as quedas de vínculos apresentadas nos meses de março (-3.815), abril (-17.881), maio (-6.827) e junho (-216), que foram os meses mais impactados pelas medidas restritivas de funcionamento das atividades econômicas adotadas para o combate do novo Corona vírus no Espírito Santo (Tabela 1 e Gráfico 1).

Dentre as atividades econômicas apresentadas na Tabela 2, no Espírito Santo, os setores que apresentaram os melhores desempenhos foram os do *Comércio* (+2.999), *Serviços* (+2.890) e *Indústria Geral* (+1.898). No Brasil, os setores com os resultados positivos mais expressivos foram os *Serviços* (+156.766), seguido do *Comércio* (+115.647) e da *Indústria Geral* (+86.426). Por outro lado, o único setor que obteve resultados negativos no Estado e no Brasil, foi a *Agropecuária*, com a queda de -37 vínculos e -120 vínculos, respectivamente.

No Espírito Santo, no setor de *Serviços* (+2.890 vínculos), apresentou crescimento em todo os subsetores. Os destaques positivos mais expressivos ocorreram nos subsetores de *Informação, comunicação e atividades financeiras, imobiliárias, profissionais e administrativas*, com +958 vínculos e *Alojamento e alimentação*, com +833 vínculos. No setor de *Indústria Geral* (+1.898 vínculos), o subsetor de destaque foi a *Indústria de Transformação* com +1.734 vínculos (Tabela 2).

No Brasil, no setor de *Serviços* (+156.766 vínculos), todos os subsetores também apresentaram resultados positivos. Os mais expressivos aconteceram nos subsetores *Alojamento e alimentação*, com +26.674 vínculos e *Informação, comunicação e atividades financeiras, imobiliárias, profissionais e administrativas*, com +103.443 vínculos. No setor de *Indústria Geral* (+86.426 vínculos), o subsetor com destaque positivo foi a *Indústria de Transformação*, com +82.665 vínculos (Tabela 2).

Em relação às Unidades da Federação (UF's), todos os 26 estados e o Distrito Federal apresentaram crescimento no emprego formal. Neste sentido, o melhor desempenho no saldo líquido de empregos, em outubro de 2020, foi registrado em Santa Catarina (+1,59%), e pior desempenho na Paraíba (+0,35%). O Espírito Santo (+1,28%) alcançou a 6ª posição dentre os estados brasileiros, ficando acima da média Brasileira (+1,03%) (Gráfico 2).

Dentre os municípios capixabas com mais de 30.000 mil habitantes, neste mês de outubro, os maiores aumentos de postos de trabalho foram registrados nos municípios de Serra (+2.209), Vitória (+1.293), Vila Velha (+873), Cariacica (+723), Cachoeiro de Itapemirim (+549), Linhares (+458) e Aracruz (+377). Por outro lado, a única redução no número de vínculos ocorreu em Conceição da Barra (-1) (Gráfico 3).

¹ Resultado da subtração (saldo líquido) entre +30.981 admitidos e -21.753 demitidos no estado do Espírito Santo em outubro de 2020.

² O estoque de empregos com carteira assinada, no Espírito Santo, no final de outubro de 2020, atingiu o patamar de +729.953, enquanto o de setembro de 2020 ficou em +720.725 (dados sem o ajuste fora do prazo).

Tabela 1

Evolução Mensal do Emprego

Espírito Santo – Outubro de 2020**

Emprego Formal | Out/2020

Mês/2020	Estoque	Admitidos	Desligados	Saldo Líquido*	Varição Relativa
Dezembro 31/12/2019	731.275	-	-	-	-
Janeiro	731.083	25.508	25.700	-192	-0,03
Fevereiro	734.311	28.655	25.427	3.228	0,44
Março	730.496	25.672	29.487	-3.815	-0,52
Abril	712.615	10.288	28.169	-17.881	-2,45
Maio	705.788	14.822	21.649	-6.827	-0,96
Junho	705.572	17.397	17.613	-216	-0,03
Julho	707.577	20.368	18.363	2.005	0,28
Agosto	713.743	24.463	18.297	6.166	0,87
Setembro	720.725	27.126	20.144	6.982	0,98
Outubro	729.953	30.981	21.753	9.228	1,28
Acumulado no Ano	-	225.280	226.602	-1.322	-1,44

Fonte: Cadastro Geral de Empregados e Desempregados – CAGED/ME

Elaboração: Coordenação de Estudos Econômicos – CEE/IJSN

*Saldo líquido = admissões - demissões

**Série sem ajustes

Gráfico 1

Emprego Formal | Out/2020

Emprego Formal no Espírito Santo jan/2020 a Out/2020*

Saldo líquido (= admissões - demissões)

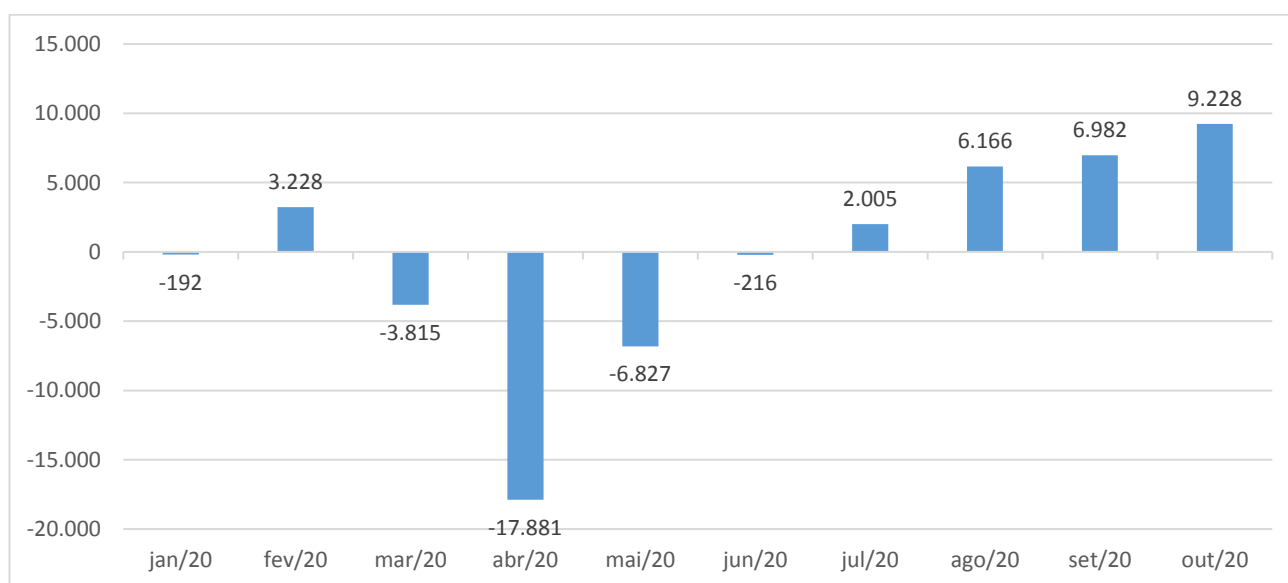

Fonte: Cadastro Geral de Empregados e Desempregados – CAGED/ME

Elaboração: Coordenação de Estudos Econômicos – CEE/IJSN

*Série sem ajustes

Atividades Econômicas e Seção CNAE 2.0	Espírito Santo	Brasil
Total	9.228	394.989
Agricultura, pecuária, produção florestal, pesca e aquicultura	-37	-120
Indústria geral	1.898	86.426
Indústrias Extrativas	95	1.204
Indústrias de Transformação	1.734	82.665
Eletricidade e Gás	3	373
Água, Esgoto, Atividades de Gestão de Resíduos e Descontaminação	66	2.184
Construção	1.478	36.296
Comércio; reparação de veículos automotores e motocicletas	2.999	115.647
Serviços	2.890	156.766
Transporte, armazenagem e correio	800	17.643
Alojamento e alimentação	833	26.674
Informação, comunicação e atividades financeiras, imobiliárias, profissionais e administrativas	958	103.443
Informação e Comunicação	79	14.508
Atividades Financeiras, de Seguros e Serviços Relacionados	-11	-2.678
Atividades Imobiliárias	1	1.638
Atividades Profissionais, Científicas e Técnicas	207	19.749
Atividades Administrativas e Serviços Complementares	682	70.226
Administração pública, defesa e seguridade social, educação, saúde humana e serviços sociais	100	6.009
Administração Pública, Defesa e Seguridade Social	-5	-558
Educação	123	-166
Saúde Humana e Serviços Sociais	-18	6.733
Serviços domésticos	2	21
Outros serviços	197	2.976
Artes, Cultura, Esporte e Recreação	55	2.895
Outras Atividades de Serviços	142	78
Organismos Internacionais e Outras Instituições Extraterritoriais	0	3

Fonte: Cadastro Geral de Empregados e Desempregados – CAGED/ME

Elaboração: Coordenação de Estudos Econômicos – CEE/IJSN

*Saldo líquido = admissões - demissões

**Série sem ajustes

Gráfico 2

Emprego Formal | Out/2020

Estoque de Empregos Formais por Unidade da Federação – Brasil

Taxa de Variação (%) – Outubro de 2020 / Setembro de 2020*

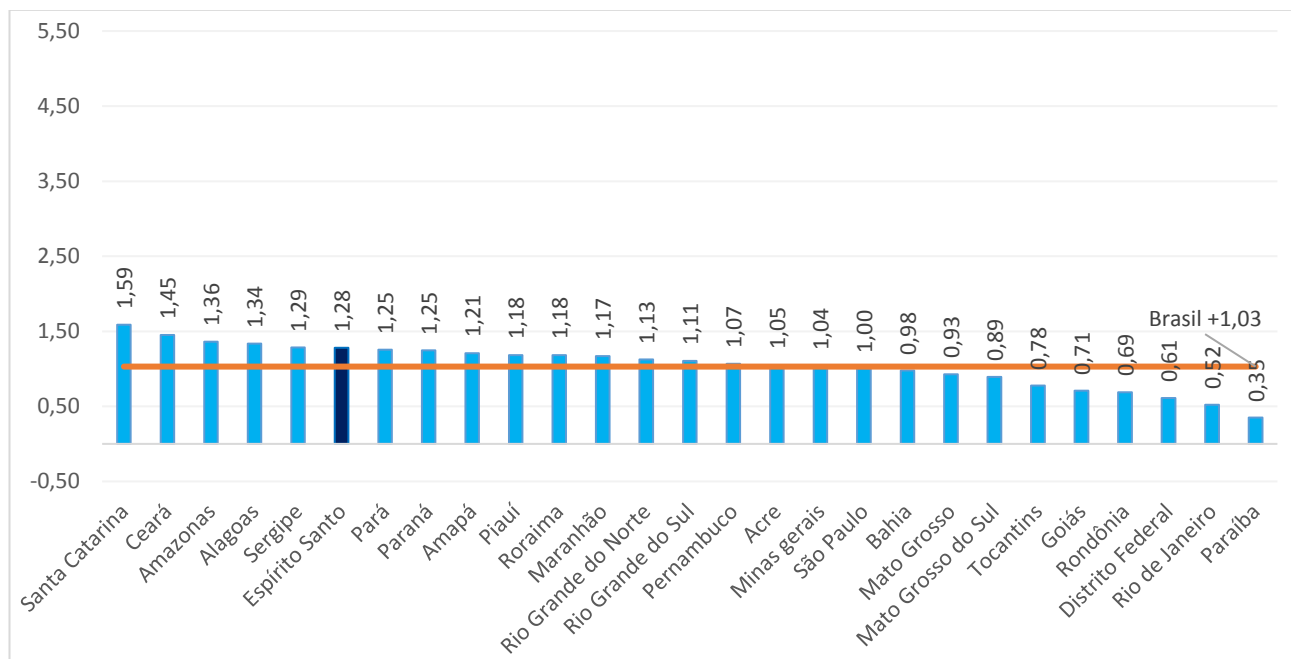

Fonte: Cadastro Geral de Empregados e Desempregados – CAGED/ME

Elaboração: Coordenação de Estudos Econômicos – CEE/IJSN

**Série sem ajustes

Gráfico 3

Emprego Formal | Out/2020

Emprego formal nos municípios do Espírito Santo

Saldo líquido (= admissões - demissões) – Outubro de 2020*

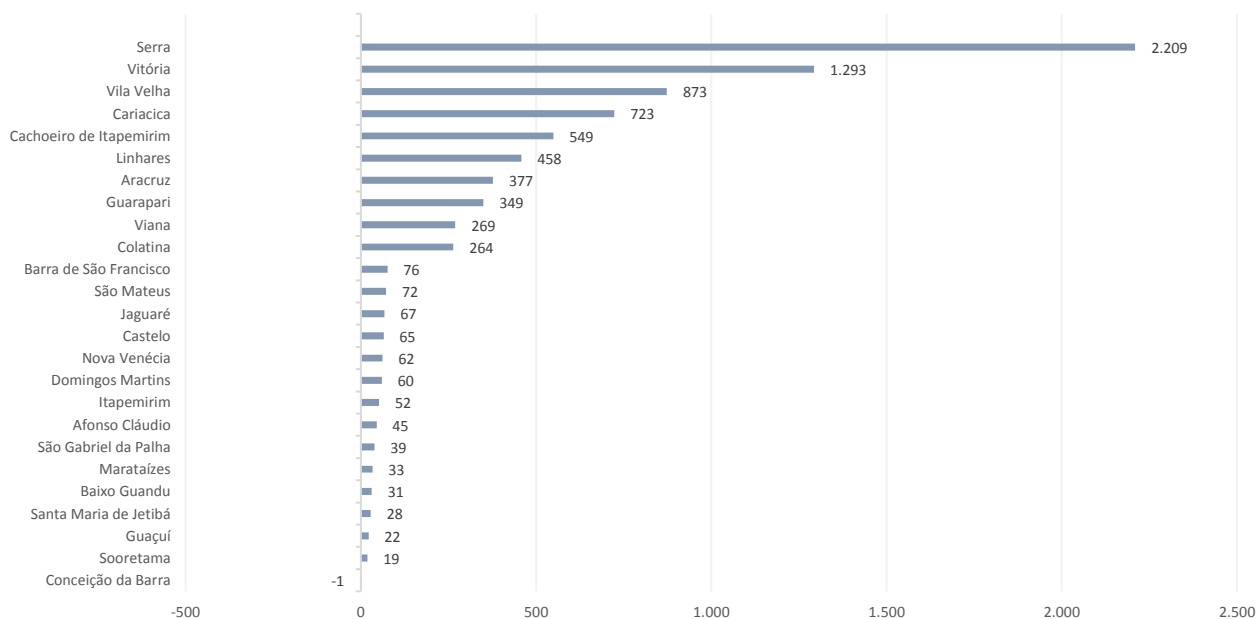

Fonte: Cadastro Geral de Empregados e Desempregados – CAGED/ME

Elaboração: Coordenação de Estudos Econômicos – CEE/IJSN

*Série sem ajustes