

Emprego Formal

Julho/2020

Em julho de 2020 foram criados +2.005¹ postos de trabalho com carteira assinada no Espírito Santo, representando saldo acumulado no ano de -23.698 postos. Tal desempenho, apresentado neste mês, foi decorrente, em grande medida, dos resultados positivos dos setores de Indústria Geral (+1.476) e Construção (+928).

De acordo com os dados divulgados pela Secretaria Especial de Previdência e Trabalho (Ministério da Economia), por meio do Cadastro Geral de Empregados e Desempregados (Novo CAGED), em julho de 2020 foram criados +2.005 postos de trabalho celetistas no Espírito Santo, o equivalente a um aumento de +0,28% do estoque de empregos² com relação ao mês anterior. No acumulado do ano, foram +142.710 admitidos e -166.408 desligados, resultando em um saldo negativo de -23.698 trabalhadores no estado do Espírito Santo (Tabela 1).

Na análise da geração de empregos nos 7 primeiros meses do ano apresentados no Gráfico 1, o mês de julho de 2020 fechou com aumento de +2.005 vínculos, apresentando uma retomada na geração de novos vínculos em relação aos meses de abril (-17.881 vínculos), maio (-6.827 vínculos) e junho (-216 vínculos), sendo os meses mais impactados pelas medidas restritivas de funcionamento das atividades econômicas adotadas para o combate do novo Coronavírus. Em 2020, somente fevereiro apresentou saldo positivo de +3.228 vínculos de trabalho no Espírito Santo (Tabela 1 e Gráfico 1).

Dentre as atividades econômicas apresentadas na Tabela 2, no Espírito Santo, os setores que apresentaram os melhores desempenhos foram os da *Indústria Geral* (+1.476 vínculos) e a *Construção* (+928 vínculos). No Brasil, os setores com resultados positivos foram a *Indústria Geral* (+53.590 vínculos), seguido da *Construção* (+41.986 vínculos), *Comércio* (+28.383 vínculos) e *Agropecuária* (+23.027 vínculos), enquanto que aqueles que obtiveram os piores desempenhos no Espírito Santo, foram os setores de *Agropecuária* (-578 vínculos) e o setor de *Serviços* (-137 vínculos). No Brasil, somente o setor de *Serviços* apresentou resultado negativo (-15.948 vínculos). (Tabela 2).

No Espírito Santo, no setor de *Serviços* (-137), o destaque positivo está concentrado basicamente nos subsetor de *Informação, comunicação e atividades financeiras, imobiliárias, profissionais e administrativas* (+535) vínculos e *Saúde Humana e Serviços Sociais* com +227 vínculos, enquanto aqueles que se destacaram negativamente foram *Alojamento e Alimentação* (-419) e *Educação* (-413). No setor de *Indústria Geral* (+1476), o subsetor de destaque foi para a *Indústria de Transformação* (+1.400) (Tabela 2).

No Brasil, no setor de *Serviços* assim como no estado, o subsetor de *Saúde Humana e Serviços Sociais* destaca-se com +13.649 vínculos em julho de 2020, bem como *Atividades Administrativas e Serviços Complementares* com +11.027 vínculos. Por outro lado, se destacaram negativamente os subsetores de *Alojamento e Alimentação* (-24.949) e *Educação* (-19.010). No setor de *Indústria Geral* (+53.590), o subsetor com destaque positivo foi para a *Indústria de Transformação* (+53.068) e em contrapartida a *Água, Esgoto, Atividades de Gestão de Resíduos e Descontaminação* (-402) foi a que apresentou o pior resultado. (Tabela 2).

Em relação às Unidades da Federação (UF's), 24 estados apresentaram crescimento no emprego formal. Neste sentido, o melhor desempenho no saldo líquido de empregos, em julho de 2020, foi registrado no Maranhão (+1,03%), e pior desempenho no Sergipe (-0,30%). O Espírito Santo (+0,28%) se manteve na 18ª posição dentre os estados brasileiros, ficando abaixo da média Brasileira (+0,35%) (Gráfico 2).

Dentre os municípios capixabas com mais de 30.000 mil habitantes, neste mês, os maiores aumentos de postos de trabalho foram registrados nos municípios de Serra (+914), Aracruz (+195), Linhares (+169), Cariacica (+161), Colatina (+136) e Cachoeiro de Itapemirim (+134). Por outro lado, as maiores reduções no número de vínculos aconteceram em Nova Venécia (-97), Vila Velha (-86), Santa Maria de Jetibá (-37), Domingos Martins (-33) e Itapemirim (-25) (Gráfico 3).

¹ Resultado da subtração (saldo líquido) entre +20.368 admitidos e -18.363 demitidos no estado do Espírito Santo em julho de 2020.

² O estoque de empregos com carteira assinada, no Espírito Santo, no final de julho de 2020, atingiu o patamar de +707.577, enquanto o de junho de 2020 ficou em +705.572 (dados sem o ajuste fora do prazo).

Tabela 1

Evolução Mensal do Emprego

Espírito Santo – Julho de 2020**

Emprego Formal | jul/2020

Mês/2020	Estoque	Admitidos	Desligados	Saldo Líquido*	Varição Relativa
Dezembro 31/12/2019	731.275	-	-	-	-
Janeiro	731.083	25.508	25.700	-192	-0,03
Fevereiro	734.311	28.655	25.427	3.228	0,44
Março	730.496	25.672	29.487	-3.815	-0,52
Abril	712.615	10.288	28.169	-17.881	-2,45
Mai	705.788	14.822	21.649	-6.827	-0,96
Junho	705.572	17.397	17.613	-216	-0,03
Julho	707.577	20.368	18.363	2.005	0,28
Acumulado no Ano	-	142.710	166.408	-23.698	-

Fonte: Cadastro Geral de Empregados e Desempregados – CAGED/ME

Elaboração: Coordenação de Estudos Econômicos – CEE/IJSN

*Saldo líquido = admissões - demissões

**Série sem ajustes

Gráfico 1

Emprego Formal | jul/2020

Emprego Formal no Espírito Santo jan/2020 a Jul/2020*

Saldo líquido (= admissões - demissões)

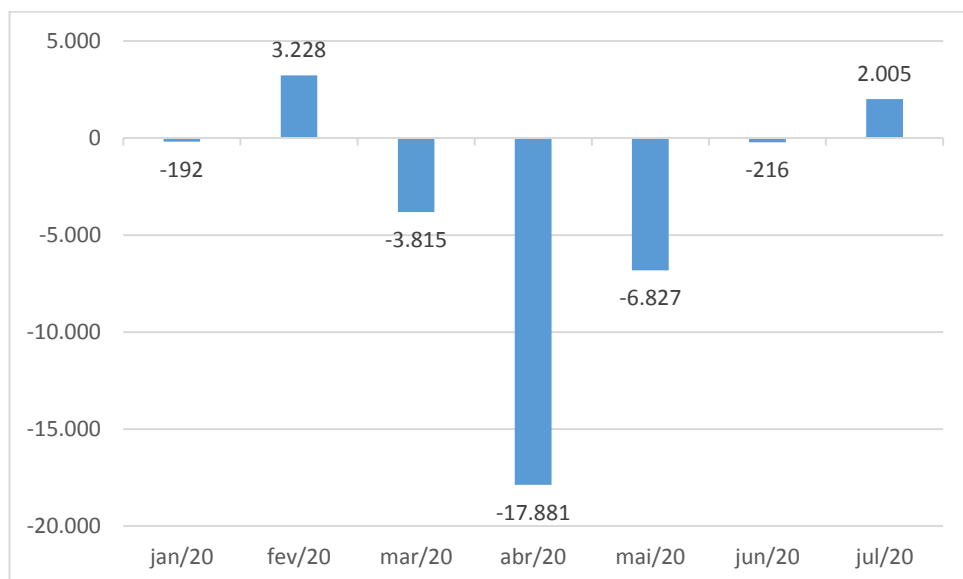

Fonte: Cadastro Geral de Empregados e Desempregados – CAGED/ME

Elaboração: Coordenação de Estudos Econômicos – CEE/IJSN

*Série sem ajustes

Atividades Econômicas e Seção CNAE 2.0	Espírito Santo	Brasil
Total	2.005	131.010
Agricultura, pecuária, produção florestal, pesca e aquicultura	-578	23.027
Indústria geral	1.476	53.590
Indústrias Extrativas	16	888
Indústrias de Transformação	1.400	53.068
Eletricidade e Gás	11	36
Água, Esgoto, Atividades de Gestão de Resíduos e Descontaminação	49	-402
Construção	928	41.986
Comércio; reparação de veículos automotores e motocicletas	316	28.383
Serviços	-137	-15.948
Transporte, armazenagem e correio	85	-3.221
Alojamento e alimentação	-419	-24.949
Informação, comunicação e atividades financeiras, imobiliárias, profissionais e administrativas	535	22.208
Informação e Comunicação	6	4.405
Atividades Financeiras, de Seguros e Serviços Relacionados	4	133
Atividades Imobiliárias	26	665
Atividades Profissionais, Científicas e Técnicas	241	5.978
Atividades Administrativas e Serviços Complementares	258	11.027
Administração pública, defesa e seguridade social, educação, saúde humana e serviços sociais	-189	-5.835
Administração Pública, Defesa e Seguridade Social	-3	-474
Educação	-413	-19.010
Saúde Humana e Serviços Sociais	227	13.649
Serviços domésticos	0	17
Outros serviços	-149	-4.168
Artes, Cultura, Esporte e Recreação	-59	-2.634
Outras Atividades de Serviços	-90	-1.539
Organismos Internacionais e Outras Instituições Extraterritoriais	0	5

Fonte: Cadastro Geral de Empregados e Desempregados – CAGED/ME

Elaboração: Coordenação de Estudos Econômicos – CEE/IJSN

*Saldo líquido = admissões - demissões

**Série sem ajustes

Gráfico 2

Emprego Formal | jul/2020

Estoque de Empregos Formais por Unidade da Federação – Brasil

Taxa de Variação (%) – Julho de 2020 / Junho de 2020*

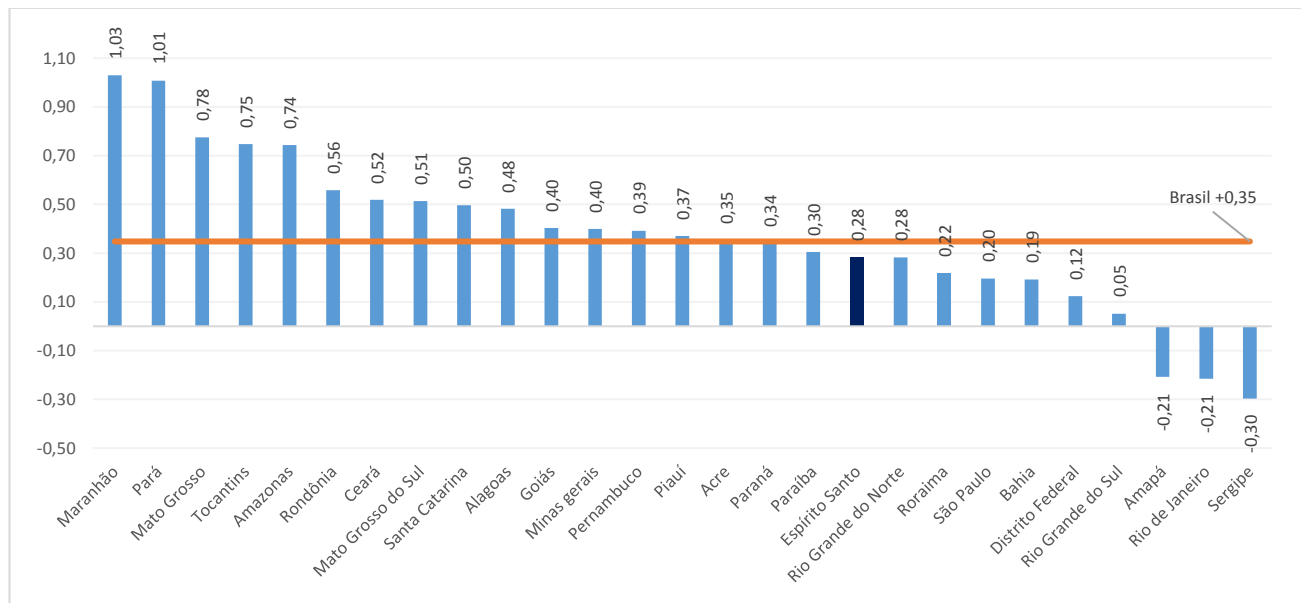

Fonte: Cadastro Geral de Empregados e Desempregados – CAGED/ME

Elaboração: Coordenação de Estudos Econômicos – CEE/IJSN

**Série sem ajustes

Emprego formal nos municípios do Espírito Santo

Saldo líquido (= admissões - demissões) – Julho de 2020*

Gráfico 3

Emprego Formal | jul/2020

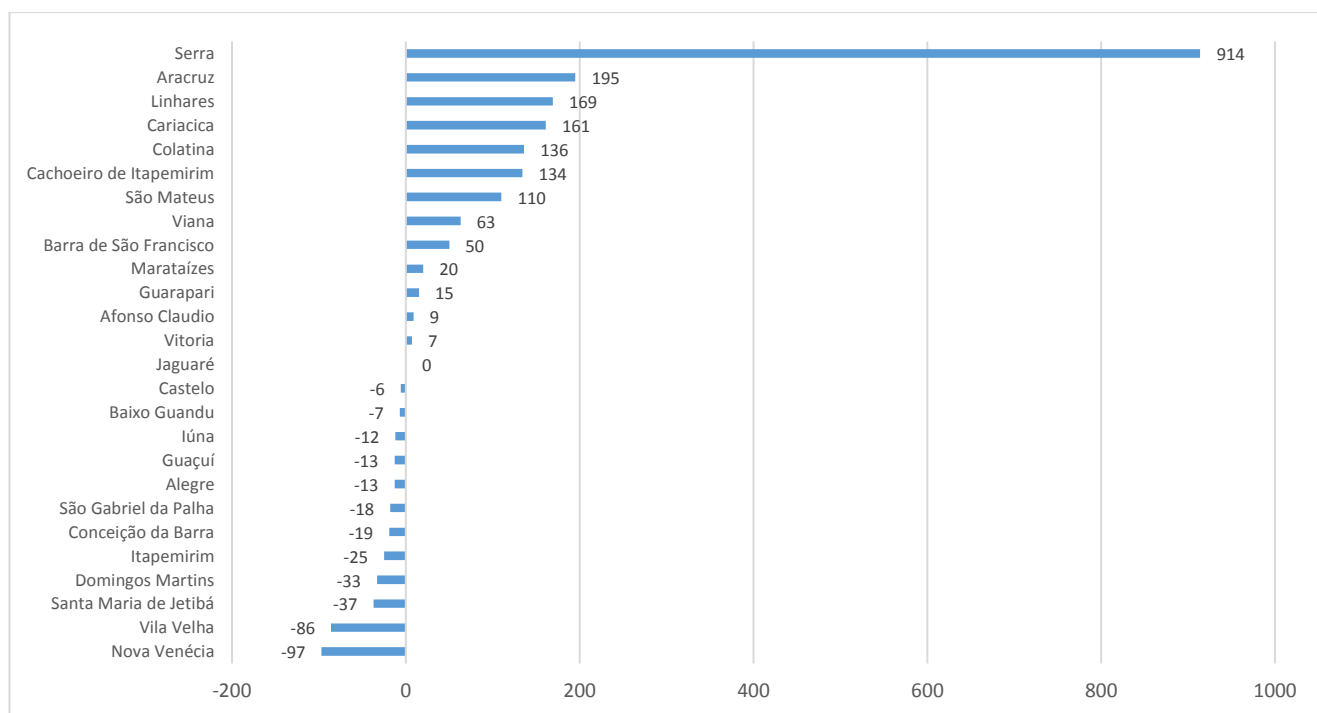

Fonte: Cadastro Geral de Empregados e Desempregados – CAGED/ME

Elaboração: Coordenação de Estudos Econômicos – CEE/IJSN

*Série sem ajustes



Emprego Formal | Julho/2020

Resenha de Conjuntura | IJSN | Ano XIII | Número 67 | Divulgação: Ago/2020