

EMPREGO FORMAL – Fevereiro/2015

Em fevereiro de 2015 houve uma redução de -3.061 postos de trabalho com carteira assinada no Espírito Santo, representando saldo acumulado em 12 meses de +1.814. Tal desempenho foi decorrente, em grande medida, do aumento das demissões nos setores de Comércio e Construção Civil, que perderam -1.771 e -1.591 postos de empregos celetistas, respectivamente.

De acordo com os dados divulgados pelo Ministério do Trabalho e Emprego (MTE), por meio do Cadastro Geral de Empregados e Desempregados (CAGED), em fevereiro de 2015 houve uma redução de -3.061¹ postos de trabalho celetistas no estado do Espírito Santo, o equivalente a uma diminuição de -0,39% do estoque de empregos² com relação ao mês anterior. Tal decréscimo deve-se principalmente aos setores de *Comércio* (-1.771) e de *Construção Civil* (-1.591). Ao contrário, o setor que registrou o melhor resultado foi o de *Serviços*, com o acréscimo de +409 postos de trabalho celetista. (Tabela 1 e Tabela 2).

Com relação às Unidades da Federação (UF's), apenas dez delas apresentaram aumento no emprego formal. O melhor desempenho no saldo líquido de empregos em fevereiro de 2015 foi registrado em Mato Grosso (+0,80%), ao contrário do Rio Grande do Norte (-0,90%) que registrou o pior desempenho. O Espírito Santo ficou entre os dois extremos, com -0,39% de decréscimo, abaixo da média do Brasil (-0,01%) (Gráfico 2).

O setor de *Indústria de Transformação* teve um decréscimo de postos de trabalho em fevereiro de 2015 (-256), e os segmentos que se destacaram positivamente foram os de *Mecânica* (+181), *Materiais de Transporte* (+156), e *Química e produtos farmacêuticos* (+92). Os outros setores que tiveram

desempenho positivo foram *Extrativa Mineral* (+140), *Serviços* (+409), *Administração Pública* (+81) e *Agropecuária* (+95). Os demais setores, além da *Indústria de Transformação*, tiveram saldos negativos: *Serviços de Utilidade Pública* (-168), *Construção Civil* (-1.591) e *Comércio* (-1.771) reduziram o estoque de emprego de trabalho com carteira assinada no mês de fevereiro de 2015 (Tabela 2).

Dentre os municípios com mais de 30.000 mil habitantes, Colatina registrou o maior aumento (+116), seguido por Domingos Martins (+53), Nova Venécia (+27) e Viana (+20). Por outro lado, os municípios que apresentaram os maiores saldos negativos foram Vitória (-436), Vila Velha (-540), Guarapari (-549) e Serra (-743) (Gráfico 3).

Nos últimos 12 meses foram gerados +1.814 empregos e os setores de *Serviços* (+5.411) e *Comércio* (+3.421) registraram os maiores saldos, enquanto o maior saldo negativo foi registrado na *Construção Civil* (-7.799). No acumulado no ano, o Espírito Santo registrou uma diminuição de -4.196 postos de trabalho no mês e o setor que mais criou empregos foi a *Indústria de Transformação*, com acréscimo de +1.185 postos de trabalho celetista, ao passo em que o *Comércio* obteve o pior desempenho nestes últimos dois meses (-4.151) (Tabela 1).

¹ Resultado da subtração (saldo líquido) entre 32.590 admitidos e 35.651 demitidos no estado do Espírito Santo em fevereiro de 2015.

² O estoque de empregos com carteira assinada, no Espírito Santo, no final de janeiro de 2015, atingiu o patamar de 793.263, enquanto o de fevereiro de 2015 ficou em 790.202 (dados sem o ajuste fora do prazo).

Tabela 1 – Evolução do Emprego por Setor de Atividade Econômica - Espírito Santo
Fevereiro de 2015

Setores	Saldo líquido ⁽¹⁾				Estoque de empregos	
	fev/14	fev/15	Acumulado no ano ⁽²⁾	Acumulado 12 meses ⁽²⁾	Estoque sem ajuste	Estoque com ajuste
Extrativa Mineral	67	140	142	-115	13.426	13.426
Ind. Transformação	459	-256	1.185	2.174	129.982	129.982
Serv. Ind. Útil. Pub.	146	-168	-78	-213	10.001	10.001
Construção Civil	301	-1.591	-1.506	-7.799	60.223	60.223
Comércio	-242	-1.771	-4.151	3.421	194.645	194.645
Serviços	2.699	409	204	5.411	342.027	342.027
Admin. Pública	283	81	68	-332	6.475	6.475
Agropecuária	453	95	-60	-733	33.423	33.423
Total	4.166	-3.061	-4.196	1.814	790.202	790.202

Fonte: Cadastro Geral de Empregados e Desempregados - CAGED/ MTE

Elaboração: Coordenação de Estudos Econômicos - CEE/IJSN.

(1) Saldo líquido = admissões - demissões

(2) Resultados acrescidos de ajustes das declarações recebidas fora do prazo.

Gráfico 1 – Emprego Formal no Espírito Santo no mês de fevereiro- 2007 a 2015⁽¹⁾

Saldo líquido (= admissões - demissões)

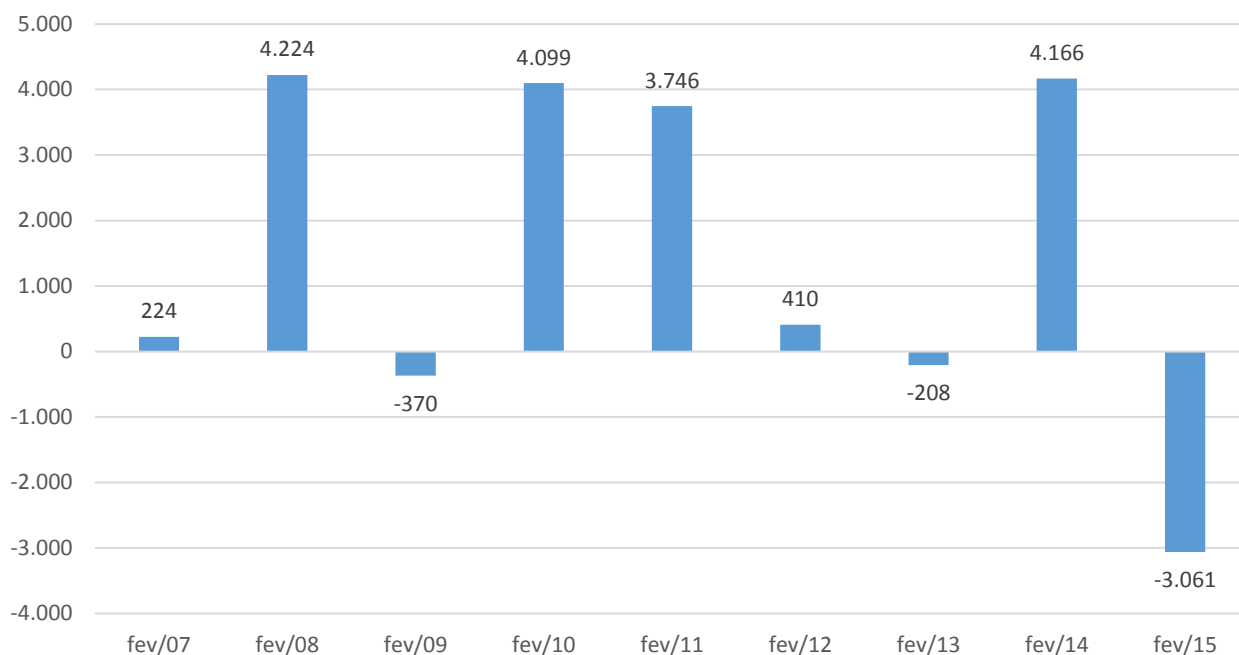

Fonte: Cadastro Geral de Empregados e Desempregados - CAGED/ MTE

Elaboração: Coordenação de Estudos Econômicos - CEE/IJSN.

(1) Resultados não acrescidos de ajustes das declarações recebidas fora do prazo.

Tabela 2 – Evolução do Emprego por Subsetor de Atividade Econômica - Espírito Santo
Fevereiro de 2015

SETORES	Saldo líquido ⁽¹⁾				Estoque de empregos	
	fev/15	Varição mensal ⁽²⁾	Acumulado no ano ⁽³⁾	Acumulado 12 meses ⁽³⁾	Estoque sem ajuste	Estoque com ajuste ⁽³⁾
Extrativa Mineral	140	1,05	142	-115	13.426	13.426
Indústria de Transformação	-256	-0,20	1.185	2.174	129.982	129.982
Produtos Minerais não metálicos	-6	-0,02	366	233	26.979	26.979
Metalúrgica	-127	-0,82	10	-410	15.387	15.387
Mecânica	181	1,94	542	1.329	9.520	9.520
Materiais Elétricos e Comunicação	-54	-1,46	-52	-34	3.645	3.645
Materiais de Transporte	156	6,87	287	902	2.427	2.427
Madeira e Mobiliário	18	0,17	234	547	10.633	10.633
Papel, papelão e editoração	-66	-1,28	-66	143	5.098	5.098
Borracha, fumo e couros	-5	-0,15	-9	287	3.316	3.316
Química e produtos farmacêuticos	92	1,11	81	-15	8.397	8.397
Têxtil, Vestuário	-213	-1,37	-43	-339	15.298	15.298
Calçados	-55	-2,72	-100	-216	1.970	1.970
Produtos Alimentícios e Bebidas	-177	-0,64	-65	-253	27.312	27.312
Serviços Ind. de Utilidade Pública	-168	-1,65	-78	-213	10.001	10.001
Construção Civil	-1.591	-2,57	-1.506	-7.799	60.223	60.223
Comércio	-1.771	-0,90	-4.151	3.421	194.645	194.645
Comércio Varejista	-1.679	-1,04	-3.942	2.146	159.970	159.970
Comércio Atacadista	-92	-0,26	-209	1.275	34.675	34.675
Serviços	409	0,12	204	5.411	342.027	342.027
Instituições Financeiras	-31	-0,28	-40	5	11.093	11.093
Comércio e Administração de Imóveis	-978	-1,14	-1.146	-509	84.565	84.565
Transporte e Comunicação	335	0,57	29	427	59.148	59.148
Alojamento e Alimentação	122	0,10	238	2.511	122.205	122.205
Médicos e Odontológicos	57	0,14	138	2.286	39.597	39.597
Ensino	904	3,69	985	691	25.419	25.419
Administração Pública	81	1,27	68	-332	6.475	6.475
Agropecuária	95	0,29	-60	-733	33.423	33.423
TOTAL	-3.061	-0,39	-4.196	1.814	790.202	790.202

Fonte: Cadastro Geral de Empregados e Desempregados - CAGED/ MTE

Elaboração: Coordenação de Estudos Econômicos – CEE/IJSN.

(1) Saldo líquido = admissões - demissões

(2) Variação mensal toma como base o estoque do mês anterior.

(3) Resultados acrescidos de ajustes das declarações recebidas fora do prazo.

Gráfico 2 – Estoque de Empregos Formais por Unidade da Federação - Brasil
Taxa de Variação (%) - Fevereiro 2015 / Janeiro 2015

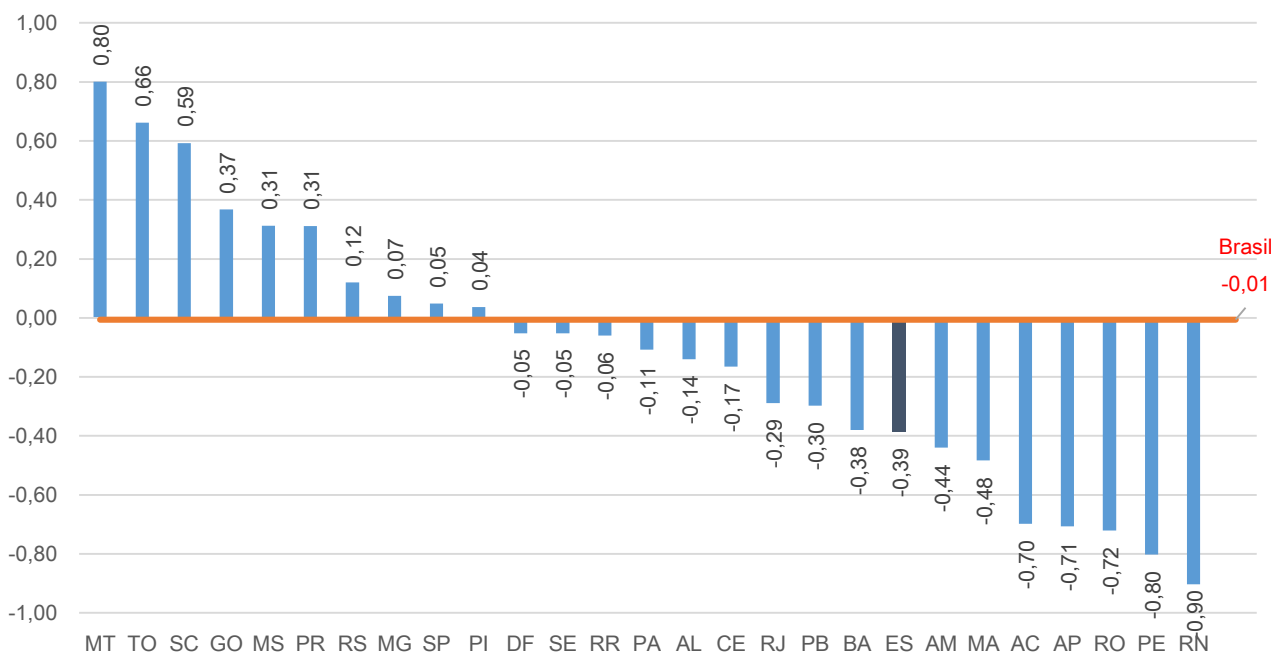

Fonte: Cadastro Geral de Empregados e Desempregados - CAGED/ MTE

Elaboração: Coordenação de Estudos Econômicos - CEE/IJSN.

Gráfico 3 – Emprego formal nos municípios com mais de 30.000 habitantes do Espírito Santo
Saldo líquido (=admissões - demissões) - Fevereiro 2015

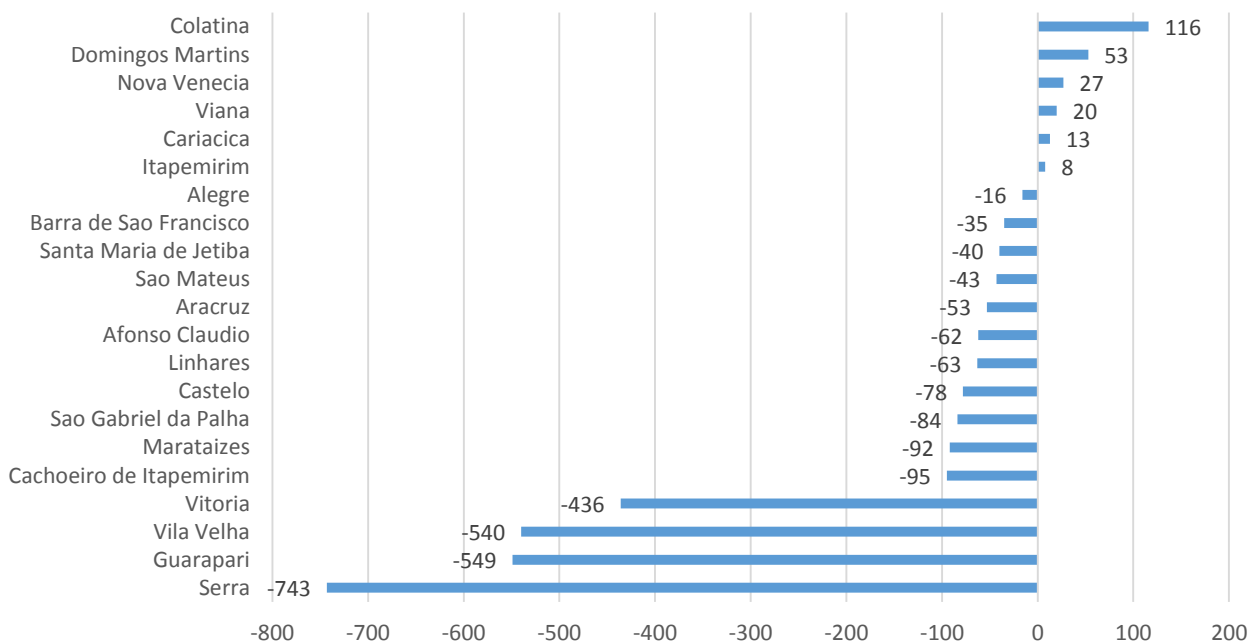

Fonte: Cadastro Geral de Empregados e Desempregados - CAGED/ MTE

Elaboração: Coordenação de Estudos Econômicos - CEE/IJSN.

Coordenação Geral

Andrezza Rosalém Vieira
Diretora Presidente

Pablo Jabor

Diretor de Estudos e Pesquisas

Coordenação

Victor Nunes Toscano
Coordenação de Estudos Econômicos - CEE

Elaboração

Vicente de Paulo Costa Pereira
Coordenação de Estudos Econômicos - CEE

Revisão

Ana Maria Alvarenga Taveira
Coordenação de Estudos Econômicos - CEE