

PESQUISA INDUSTRIAL DE EMPREGOS E SALÁRIOS – Junho/2014

O índice de pessoal ocupado na indústria geral do Espírito Santo, em junho de 2014, registrou um decréscimo de -0,22% em relação ao mês imediatamente anterior. O índice do número de horas pagas, também em relação ao mês anterior, registrou estabilidade (0,00%).

Segundo os dados da Pesquisa Industrial Mensal de Empregos e Salários (PIMES)¹ divulgados pelo Instituto Brasileiro de Geografia e Estatística (IBGE), o índice de pessoal ocupado na *Indústria Geral* do Espírito Santo, comparado com o mês anterior, diminuiu -0,22%, o mesmo acontecendo com o índice do valor da folha de pagamento real (-5,88%), enquanto o índice do número de horas pagas ficou estável (0,00%). Comparando com o mesmo mês do ano anterior, os índices são: -3,90%, +1,41% e -5,27%, respectivamente (Tabela 1).

No acumulado do ano, os índices repetem o mesmo padrão: o de pessoal ocupado (-2,20%), o de número de horas pagas (-4,90%) e o de valor da folha de pagamento real (+3,43%). Este resultado acumulado no ano do pessoal ocupado para a Indústria Geral foi influenciado pela *Indústria de Transformação* que apresentou redução de -2,74%, visto que a *Indústria Extrativa* apresentou expansão de +2,15% (Tabela 1 e Tabela 2). Na *Indústria de Transformação*, o índice de pessoal ocupado, quando analisado em relação ao mês anteri-

or foi de -0,15%. O subsetor que registrou o maior acréscimo em de 2014 foi o de *Madeira* (+2,25%) e aquele que registrou o maior decréscimo foi o de *Coque, refino de petróleo, combustíveis nucleares e álcool* (-3,42%) (Tabela 2).

Quando se observa o *ranking* das Unidades da Federação (UF's), comparando a variação com o mesmo mês do ano anterior, o Espírito Santo se posiciona em oitavo lugar (-3,11%), abaixo da média brasileira (-2,97%). Nenhuma Unidade da Federação apresentou acréscimo, ficando em primeiro lugar a Bahia (-0,71) e em última posição se encontra o Paraná com -4,51% (Gráfico 1).

Quanto à análise em relação ao mesmo período do ano anterior, o número de horas pagas na *Indústria Geral Capixaba* apresentou resultado negativo (-5,27%), enquanto o valor da folha de pagamento real registrou um resultado positivo (+1,41%). (Tabela 1, Gráfico 2 e Gráfico 3).

¹ Os dados divulgados nesta resenha apresentam as variações dos índices mensais de Pessoal Ocupado Assalariado, Número de Horas Pagas e Valor da Folha de Pagamento Real (divulgados pelo IBGE) que têm como referência o mês de janeiro de 2001 (Base jan./2001 = 100).

Tabela 1 - Indicadores Conjunturais da Indústria (Brasil e Espírito Santo)

Taxa de Variação (%) (1)

Variáveis	Maio14/Abril14 (2)	Maio14/Maio13	Acumulado no ano*	Acumulado 12 meses*
Brasil				
Pessoal Ocupado Assalariado	-0,54	-3,09	-2,34	-1,92
Número de Horas Pagas	-1,16	-4,17	-2,93	-2,30
Valor da Folha de Pagamento Real	-2,42	-0,28	1,34	0,66
Espírito Santo				
Pessoal Ocupado Assalariado	-0,22	-3,90	-2,20	-2,79
Número de Horas Pagas	0,00	-5,27	-4,90	-3,72
Valor da Folha de Pagamento Real	-5,88	1,41	3,43	1,40

Fonte: IBGE.

Elaboração: Coordenação de Estudos Econômicos - CEE/IJSN.

(1) As variações percentuais são calculadas por meio dos índices que têm como referência o mês de janeiro de 2001 (base jan./2001 = 100).

(2) Com ajuste sazonal, realizado pelo IBGE no caso do Brasil e pela Coordenação de Estudos Econômicos - IJSN para o Espírito Santo.

* Em relação a igual período anterior.

Tabela 2 - Pessoal Ocupado Assalariado na Indústria por segmentos – Espírito Santo

Taxa de Variação (%) (1)

Seções e Divisões	Junho14/ Maio14 (2)	Junho14/ Junho13	Acumulado no ano*	Acumulado 12 meses*
Indústria geral	-0,22	-3,90	-2,20	-2,79
Indústrias extrativas	-0,96	0,68	2,15	2,33
Indústria de transformação	-0,15	-4,47	-2,74	-3,41
Alimentos e bebidas	-1,07	-2,72	0,17	0,82
Têxtil	-1,27	-14,41	-13,38	-14,48
Vestuário	-2,17	-21,76	-17,38	-14,53
Calçados e couro	0,94	-15,11	-14,49	-8,99
Madeira	2,25	6,25	-3,14	-3,80
Papel e gráfica	-0,88	-6,43	-3,10	-2,33
Coque, refino de petróleo, combustíveis nucleares e álcool	-3,42	1,02	4,98	-1,43
Produtos químicos	-1,98	-0,57	0,61	-0,79
Borracha e plástico	0,61	4,02	2,77	-3,07
Minerais não-metálicos	1,00	-1,57	-0,67	-2,53
Metalurgia básica	0,14	4,11	6,39	4,64
Produtos de metal, exclusive máquinas e equipamentos	1,66	4,79	-7,68	-11,22
Máq. e equip., exclusive elétricos, eletrônicos, de precisão e de comunicações	-2,91	-21,32	-12,73	-11,74
Máquinas e aparelhos elétricos, eletrônicos, de precisão e de comunicações	-0,38	10,89	6,52	-1,50
Fabricação de meios de transporte	-0,41	-10,53	-3,75	-0,31
Fabricação de outros produtos da indústria de transformação	-0,74	3,46	5,97	5,57

Fonte: IBGE.

Elaboração: Coordenação de Estudos Econômicos - CEE/IJSN.

(1) As variações percentuais são calculadas por meio dos índices que têm como referência o mês de janeiro de 2001 (base jan./2001 = 100).

(2) Com ajuste sazonal, realizado pelo IBGE no caso do Brasil e pela Coordenação de Estudos Econômicos - IJSN para o Espírito Santo.

* Em relação a igual período anterior.

Gráfico 1 - Pessoal Ocupado Assalariado na Indústria – Brasil e Unidades da Federação
Variação (%) Jun2014/Jun2013 (1)

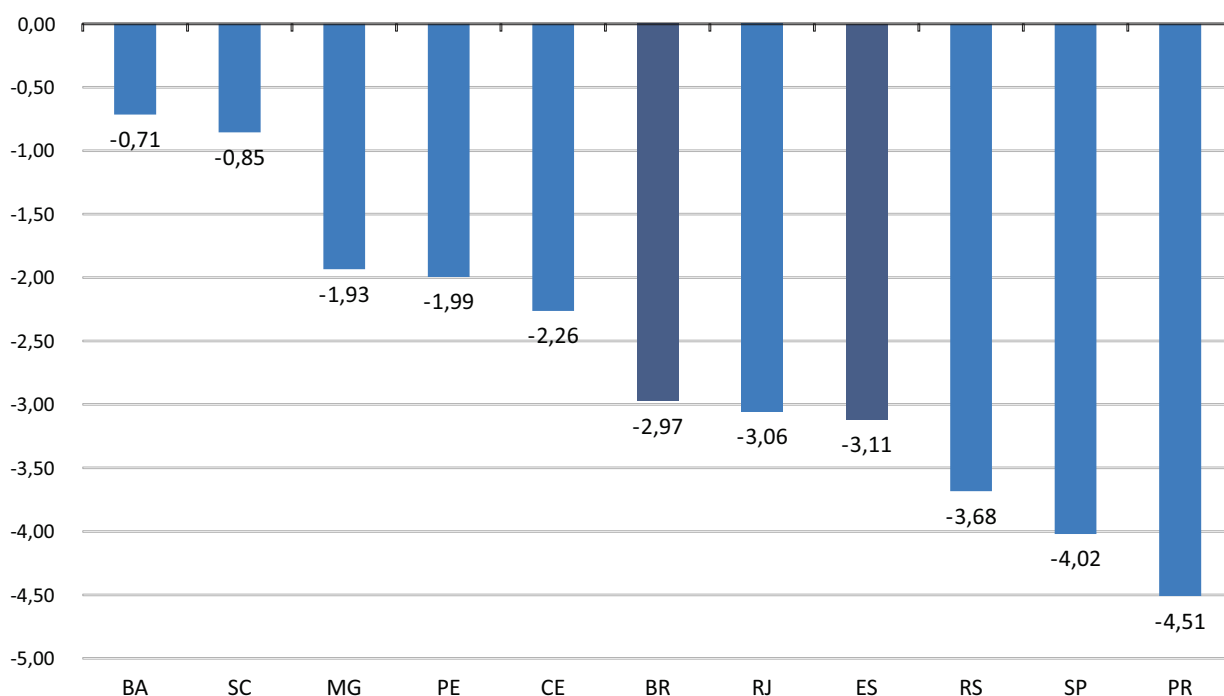

Fonte: IBGE.

Elaboração: Coordenação de Estudos Econômicos – CEE/IJSN.

(1) as variações percentuais são calculadas por meio dos índices que tem como referência o mês de janeiro de 2001 (base jan./2001 = 100).

Gráfico 2 - Número de Horas Pagas na Indústria por setores – Espírito Santo
Variação (%) em relação ao mesmo período do ano anterior (1)

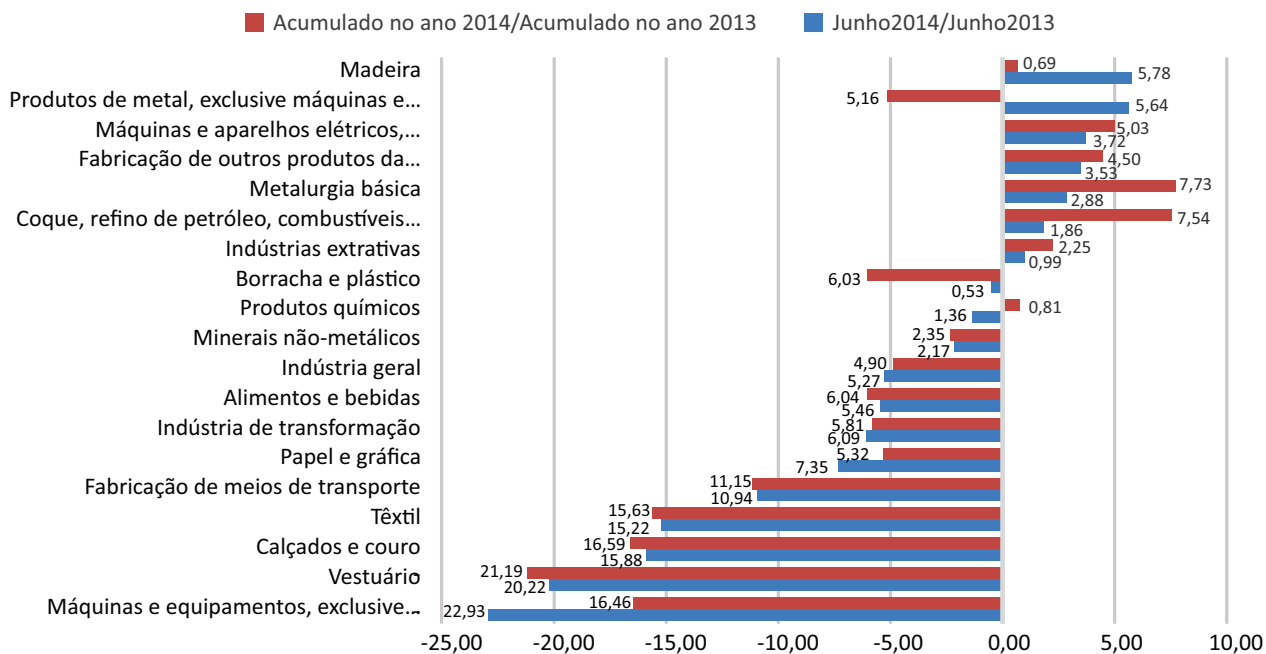

Fonte: IBGE.

Elaboração: Coordenação de Estudos Econômicos – CEE/IJSN.

(1) as variações percentuais são calculadas por meio dos índices que tem como referência o mês de janeiro de 2001 (base jan./2001 = 100).

Gráfico 3 - Valor da Folha de Pagamento Real na indústria por setores – Espírito Santo
 Variação (%) em relação ao mesmo período do ano anterior (1)

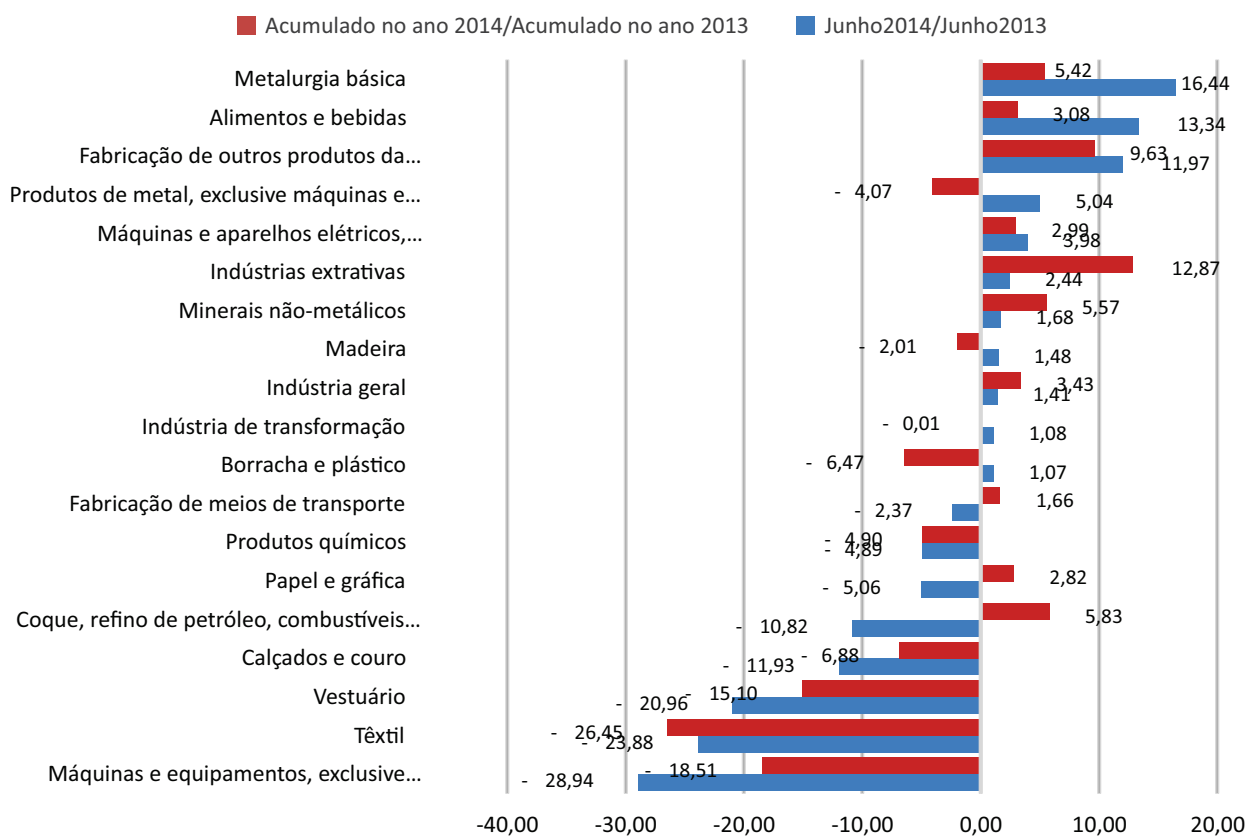

Fonte: IBGE.

Elaboração: Coordenação de Estudos Econômicos – CEE/IJSN.

(1) as variações percentuais são calculadas por meio dos índices que tem como referência o mês de janeiro de 2001 (base jan./2001 = 100).

Resenha de Conjuntura – 84

IJSN – Instituto Jones dos Santos Neves

Coordenação Geral

José Edil Benedito
 Diretor-Presidente

Pablo Silva Lira

Diretor de Estudos e Pesquisas

Coordenação

Victor Nunes Toscano
 Coordenação de Estudos Econômicos – CEE

Elaboração

Vicente de Paulo Costa Pereira
 Coordenação de Estudos Econômicos – CEE

Revisão

Vitor Januário Oliveira
 Coordenação de Estudos Econômicos – CEE

Editoração

Lastênio J Scopel
 Assessoria de Relacionamento Institucional – ARIN