

PESQUISA INDUSTRIAL DE EMPREGOS E SALÁRIOS – Outubro/2014

O índice de pessoal ocupado na indústria geral do Espírito Santo, em Outubro de 2014, registrou um pequeno decréscimo de -0,02% em relação ao mês imediatamente anterior, com ajuste sazonal. O índice do valor da folha de pagamento, na mesma base de comparação, registrou aumento de +1,36%.

Segundo os dados da Pesquisa Industrial Mensal de Empregos e Salários (PIMES) divulgados pelo Instituto Brasileiro de Geografia e Estatística (IBGE), o índice de pessoal ocupado na Indústria Geral do Espírito Santo, em outubro de 2014, comparado com o mês anterior na série com ajuste sazonal, diminuiu -0,02%, ao contrário dos índices do número de horas pagas e do valor da folha de pagamento real que aumentaram em +0,44% e +1,36%, respectivamente. Comparando com o mesmo mês do ano anterior, os índices são -2,02%, -1,76% e +1,43%, respectivamente (Tabela 1).

No acumulado do ano, os índices apresentados no estado do Espírito Santo mostraram o seguinte padrão: o de pessoal ocupado e o de número de horas pagas decresceram respectivamente -2,10% e -3,62% e o de valor da folha de pagamento real cresceu +1,82%. Este resultado acumulado no ano do pessoal ocupado para a *Indústria Geral* foi influenciado pela *Indústria de Transformação* que apresentou redução de -2,54%, visto que a *Indústria Extrativa* apresentou expansão de +1,39% (Tabela 1 e Tabela 2).

Na *Indústria de Transformação*, a variação do índice de pessoal ocupado, quando analisado em relação ao mês anterior foi de -0,08%. O subsetor que registrou o maior acréscimo em outubro de 2014 foi o de *Máquinas e aparelhos elétricos, eletrônicos, de precisão e de comunicação* (+3,83%) e aquele que registrou o maior decréscimo foi o de *Vestuário* (-2,43%) (Tabela 2).

Quando se observa o *ranking* das Unidades da Federação (UF's) em relação ao pessoal ocupado, comparando a variação com o mesmo mês do ano anterior, o Espírito Santo se posiciona em terceiro lugar (-2,02%), acima da média brasileira (-4,38%). Todas as unidades apresentaram decréscimo, com a Bahia apresentando o menor decréscimo entre as UF's (-1,01%) e em última posição se encontra o Rio Grande do Sul com -5,08% (Gráfico 1).

Quanto à análise em relação ao mesmo período do ano anterior, o número de horas pagas na *Indústria Geral* capixaba apresentou resultado negativo (-1,76%) e o valor da folha de pagamento real registrou aumento de +1,43%. (Tabela 1, Gráfico 2 e Gráfico 3).

Tabela 1 - Indicadores Conjunturais da Indústria – Brasil e Espírito Santo
Taxa de Variação (%)

Variáveis	Outubro14/ Setembro14 (1)	Outubro14/ Outubro13	Acumulado no ano*	Acumulado 12 meses*
Brasil				
Pessoal Ocupado Assalariado	-0,42	-4,38	-2,99	-2,79
Número de Horas Pagas	-0,80	-4,96	-3,56	-3,34
Valor da Folha de Pagamento Real	1,10	-2,29	-0,30	-0,80
Espírito Santo				
Pessoal Ocupado Assalariado	-0,02	-2,02	-2,10	-2,36
Número de Horas Pagas	0,44	-1,76	-3,62	-3,55
Valor da Folha de Pagamento Real	1,36	1,43	1,82	0,88

Fonte: IBGE.

Elaboração: Coordenação de Estudos Econômicos – CEE/IJSN.

(1) Com ajuste sazonal, realizado pelo IBGE no caso do Brasil e pela Coordenação de Estudos Econômicos - IJSN para o Espírito Santo.

* Em relação a igual período anterior.

Tabela 2 - Pessoal Ocupado Assalariado na Indústria – Espírito Santo
Taxa de Variação (%)

Seções e Divisões	Outubro14/ Setembro14 (1)	Outubro14/ Outubro13	Acumulado no ano*	Acumulado 12 meses*
Indústria geral	-0,02	-2,02	-2,10	-2,36
Indústrias extrativas	0,13	0,48	1,39	1,36
Indústria de transformação	-0,08	-2,34	-2,54	-2,83
Alimentos e bebidas	-0,55	-1,13	-0,07	-0,10
Têxtil	2,15	-17,92	-15,33	-14,42
Vestuário	-2,43	-25,03	-19,80	-18,19
Calçados e couro	-2,38	-17,71	-15,34	-13,88
Madeira	-0,46	3,90	0,20	-1,36
Papel e gráfica	0,65	-6,91	-4,58	-3,60
Coque, refino de petróleo, combustíveis nucleares e álcool	2,42	10,88	7,19	7,47
Produtos químicos	0,04	-0,89	-0,07	-0,20
Borracha e plástico	0,41	-1,29	1,06	-0,71
Minerais não-metálicos	0,62	0,89	-0,38	-1,24
Metalurgia básica	1,29	6,75	6,31	5,83
Produtos de metal, exclusive máquinas e equipamentos	0,40	11,46	-1,04	-3,54
Máq. e equip., exclusive elétricos, eletrônicos, de precisão e de comunicações	-0,97	-9,87	-11,20	-11,10
Máquinas e aparelhos elétricos, eletrônicos, de precisão e de comunicações	3,83	19,51	10,48	8,19
Fabricação de meios de transporte	-0,92	-13,21	-7,06	-5,24
Fabricação de outros produtos da indústria de transformação	-0,22	0,98	4,54	4,57

Fonte: IBGE.

Elaboração: Coordenação de Estudos Econômicos – CEE/IJSN.

(1) Com ajuste sazonal, realizado pelo IBGE no caso do Brasil e pela Coordenação de Estudos Econômicos - IJSN para o Espírito Santo.

* Em relação a igual período anterior.

Gráfico 1 - Pessoal Ocupado Assalariado na Indústria – Brasil e Unidades da Federação
Variação (%) Setembro2014/Setembro2013

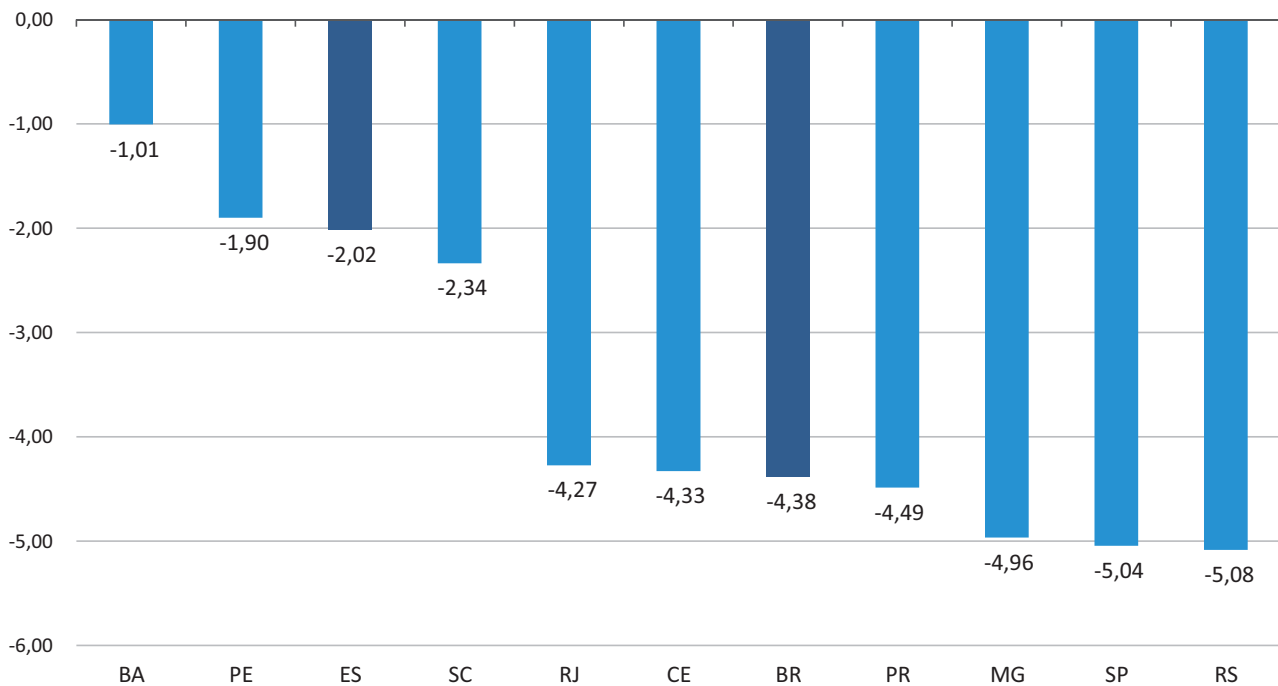

Fonte: IBGE.
Elaboração: Coordenação de Estudos Econômicos – CEE/IJSN.

Gráfico 2 - Número de Horas Pagas na Indústria por setores – Espírito Santo
Variação (%) em relação ao mesmo período do ano anterior

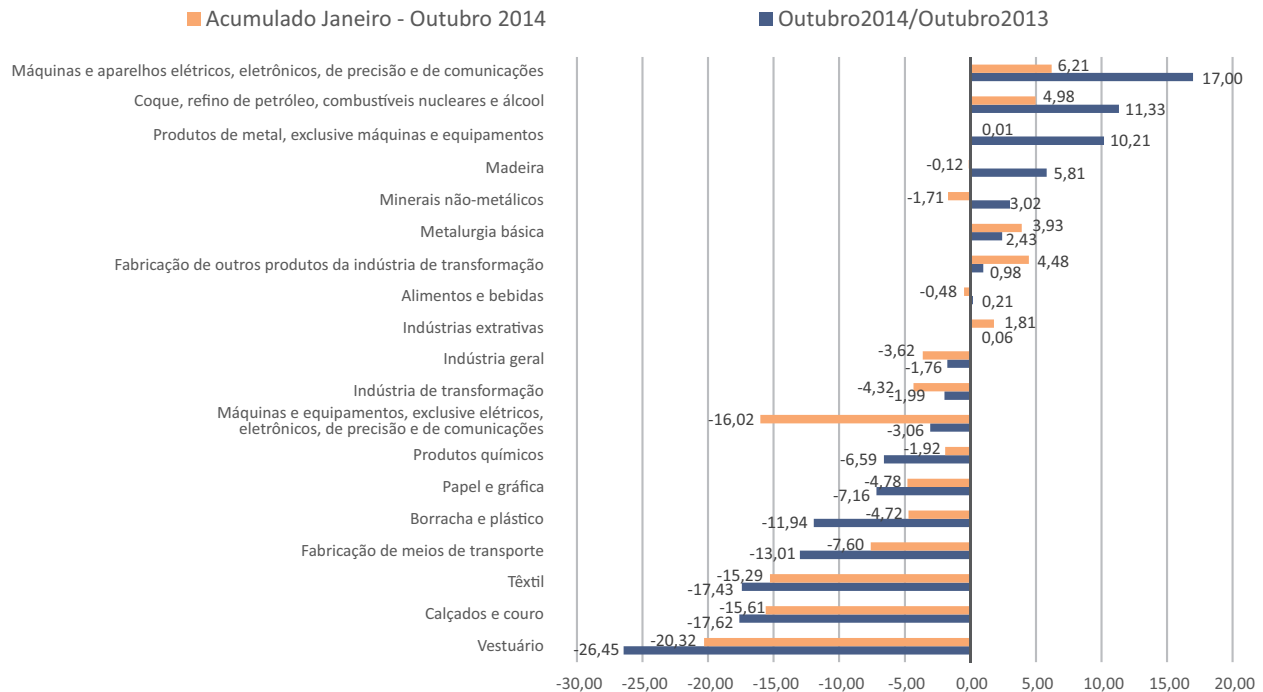

Fonte: IBGE.
Elaboração: Coordenação de Estudos Econômicos – CEE/IJSN.
(1) Em relação ao mesmo período do ano anterior.

Gráfico 3 - Valor da Folha de Pagamento Real na indústria por setores – Espírito Santo
 Variação (%) em relação ao mesmo período do ano anterior

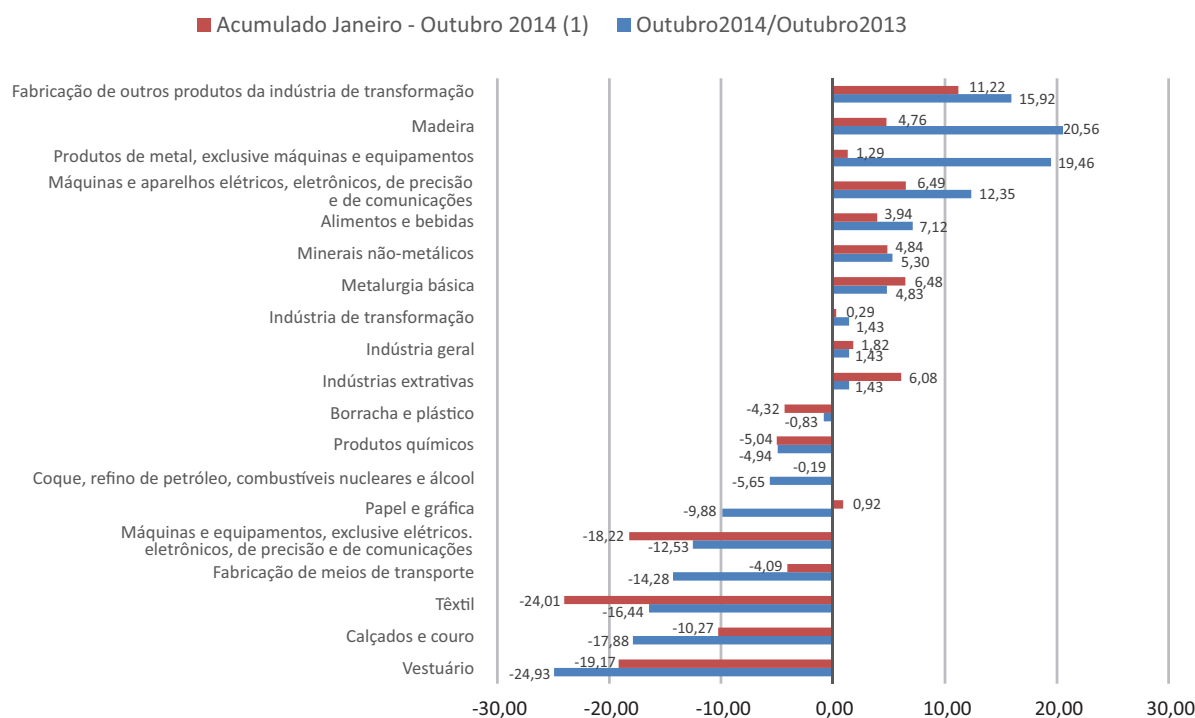

Fonte: IBGE.

Elaboração: Coordenação de Estudos Econômicos – CEE/IJSN.

(1) Em relação ao mesmo período do ano anterior.

Resenha de Conjuntura – 121

IJSN – Instituto Jones dos Santos Neves

Coordenação Geral

José Edil Benedito
 Diretor-Presidente

Pablo Silva Lira

Diretor de Estudos e Pesquisas

Coordenação

Victor Nunes Toscano

Coordenação de Estudos Econômicos – CEE

Elaboração

Vicente de Paulo Costa Pereira
 Coordenação de Estudos Econômicos – CEE

Revisão

Gustavo Ribeiro
 Coordenação de Estudos Econômicos – CEE

Editoração

Maria de Fátima Pessotti de Oliveira
 Assessoria de Relacionamento Institucional – ARIN

Av. Marechal Mascarenhas de Moraes, 2.524 - Jesus de Nazareth - Vitória - ES

CEP 29052-015 - Tel.: (27) 3636-8050