

## PESQUISA INDUSTRIAL DE EMPREGOS E SALÁRIOS – Agosto/2014

*O índice de pessoal ocupado na indústria geral do Espírito Santo, em Agosto de 2014, registrou acréscimo de +0,74% em relação ao mês imediatamente anterior. O índice de número de horas pagas, na mesma base de comparação, registrou aumento de +2,07%.*

Segundo os dados da Pesquisa Industrial Mensal de Empregos e Salários (PIMES)<sup>1</sup> divulgados pelo Instituto Brasileiro de Geografia e Estatística (IBGE), o índice de pessoal ocupado na *Indústria Geral* do Espírito Santo, em agosto de 2014, comparado com o mês anterior, aumentou +0,74%, o mesmo aconteceu com o índice do número de horas pagas que ampliou +2,07%, ao contrário do índice do valor da folha de pagamento real (-2,87%). Comparando com o mesmo mês do ano anterior, os índices são -1,55%, -2,96% e +1,63%, respectivamente (Tabela 1).

No acumulado do ano, os índices apresentados no estado do Espírito Santo mostraram o seguinte padrão: o de pessoal ocupado (-2,14%), o de número de horas pagas (-1,91%) e o de valor da folha de pagamento real (+1,79%). Este resultado acumulado no ano do pessoal ocupado para a *Indústria Geral* foi influenciado pela *Indústria de Transformação* que apresentou redução de -2,62%, visto que a *Indústria Extrativa* apresentou expansão de +1,72% (Tabela 1 e Tabela 2).

Na *Indústria de Transformação*, a variação do índice de pessoal ocupado, quando analisado em relação ao mês anterior foi de +0,81%. O subsetor que registrou o maior acréscimo em agosto de 2014 foi o de *Maquinas e equipamentos, exclusive elétricos, eletrônicos, de precisão e de comunicações* (+12,94%) e aquele que registrou o maior decréscimo foi o de *Borracha e plástico* (-3,29%) (Tabela 2).

Quando se observa o *ranking* das Unidades da Federação (UF's) em relação ao pessoal ocupado, comparando a variação com o mesmo mês do ano anterior, o Espírito Santo se posiciona em quarto lugar (-1,55%), acima da média brasileira (-3,61%). Apenas Pernambuco apresentou acréscimo nesta variável, ficando em primeiro lugar (+0,56%) e em última posição se encontra o Paraná com -5,15% (Gráfico 1).

Quanto à análise em relação ao mesmo período do ano anterior, o número de horas pagas na *Indústria Geral* capixaba apresentou resultado negativo (-2,96%). O valor da folha de pagamento real que registrou +1,63%. (Tabela 1, Gráfico 2 e Gráfico 3)

<sup>1</sup> Os dados divulgados nesta resenha apresentam as variações dos índices mensais de Pessoal Ocupado Assalariado, Número de Horas Pagas e Valor da Folha de Pagamento Real (divulgados pelo IBGE) que têm como referência o mês de janeiro de 2001 (Base jan./2001 = 100).

**Tabela 1 - Indicadores Conjunturais da Indústria – Brasil e Espírito Santo**  
Taxa de Variação (%) (1)

Variáveis	Agosto14/Julho14 (2)	Agosto14/Agosto13	Acumulado no ano*	Acumulado 12 meses*
<b>Brasil</b>				
Pessoal Ocupado Assalariado	-0,42	-3,61	-2,70	-2,36
Número de Horas Pagas	-0,82	-4,46	-3,32	-2,87
Valor da Folha de Pagamento Real	0,50	-1,58	0,35	-0,03
<b>Espírito Santo</b>				
Pessoal Ocupado Assalariado	0,74	-1,55	-2,14	-2,59
Número de Horas Pagas	2,07	-2,96	-1,91	-3,73
Valor da Folha de Pagamento Real	-2,87	1,63	1,79	0,47

Fonte: IBGE.

Elaboração: Coordenação de Estudos Econômicos – CEE/IJSN.

(1) As variações percentuais são calculadas por meio dos índices que têm como referência o mês de janeiro de 2001 (base jan./2001 = 100).

(2) Com ajuste sazonal, realizado pelo IBGE no caso do Brasil e pela Coordenação de Estudos Econômicos - IJSN para o Espírito Santo.

\* Em relação a igual período anterior.

**Tabela 2 - Pessoal Ocupado Assalariado na Indústria – Espírito Santo**  
Taxa de Variação (%) (1)

Seções e Divisões	Agosto14/Julho14 (2)	Agosto14/Agosto13	Acumulado no ano*	Acumulado 12 meses*
<b>Indústria geral</b>	0,74	-1,55	-2,14	-2,59
<b>Indústrias extrativas</b>	-0,50	0,18	1,72	1,53
<b>Indústria de transformação</b>	0,81	-1,77	-2,62	-3,10
Alimentos e bebidas	-0,34	0,29	0,08	0,34
Têxtil	-0,47	-18,77	-14,35	-11,54
Vestuário	-1,76	-22,86	-18,62	-15,77
Calçados e couro	-2,73	-19,88	-15,21	-12,05
Madeira	1,70	7,37	-0,87	-2,44
Papel e gráfica	-1,31	-7,21	-3,80	-2,50
Coque, refino de petróleo, combustíveis nucleares e álcool	6,23	14,20	6,38	3,18
Produtos químicos	-0,79	-1,30	0,22	-0,55
Borracha e plástico	-3,29	-3,17	1,79	-1,80
Minerais não-metálicos	0,03	0,04	-0,49	-2,05
Metalurgia básica	0,58	5,91	6,24	5,21
Produtos de metal, exclusive máquinas e equipamentos	1,82	8,81	-3,96	-7,69
Máq. e equip., exclusive elétricos, eletrônicos, de precisão e de comunicações	12,94	-4,51	-12,06	-11,65
Máquinas e aparelhos elétricos, eletrônicos, de precisão e de comunicações	1,97	15,27	8,51	3,86
Fabricação de meios de transporte	-3,22	-12,90	-5,55	-2,37
Fabricação de outros produtos da indústria de transformação	-0,18	2,74	5,20	5,25

Fonte: IBGE.

Elaboração: Coordenação de Estudos Econômicos – CEE/IJSN.

(1) As variações percentuais são calculadas por meio dos índices que têm como referência o mês de janeiro de 2001 (base jan./2001 = 100).

(2) Com ajuste sazonal, realizado pelo IBGE no caso do Brasil e pela Coordenação de Estudos Econômicos - IJSN para o Espírito Santo.

\* Em relação a igual período anterior.

**Gráfico 1 - Pessoal Ocupado Assalariado na Indústria – Brasil e Unidades da Federação**  
Variação (%) Agosto2014/Agosto2013

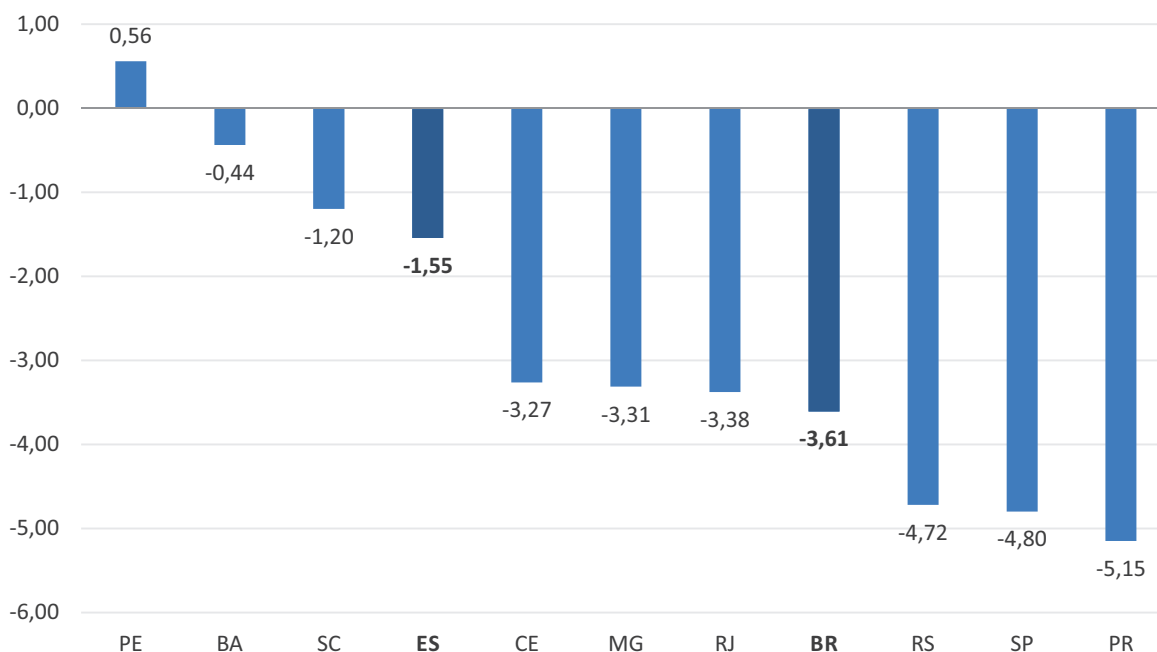

Fonte: IBGE.

Elaboração: Coordenação de Estudos Econômicos – CEE/IJSN.

(1) as variações percentuais são calculadas por meio dos índices que tem como referência o mês de janeiro de 2001 (base jan./2001 = 100).

**Gráfico 2 - Número de Horas Pagas na Indústria por setores – Espírito Santo**  
Variação (%) em relação ao mesmo período do ano anterior (1)

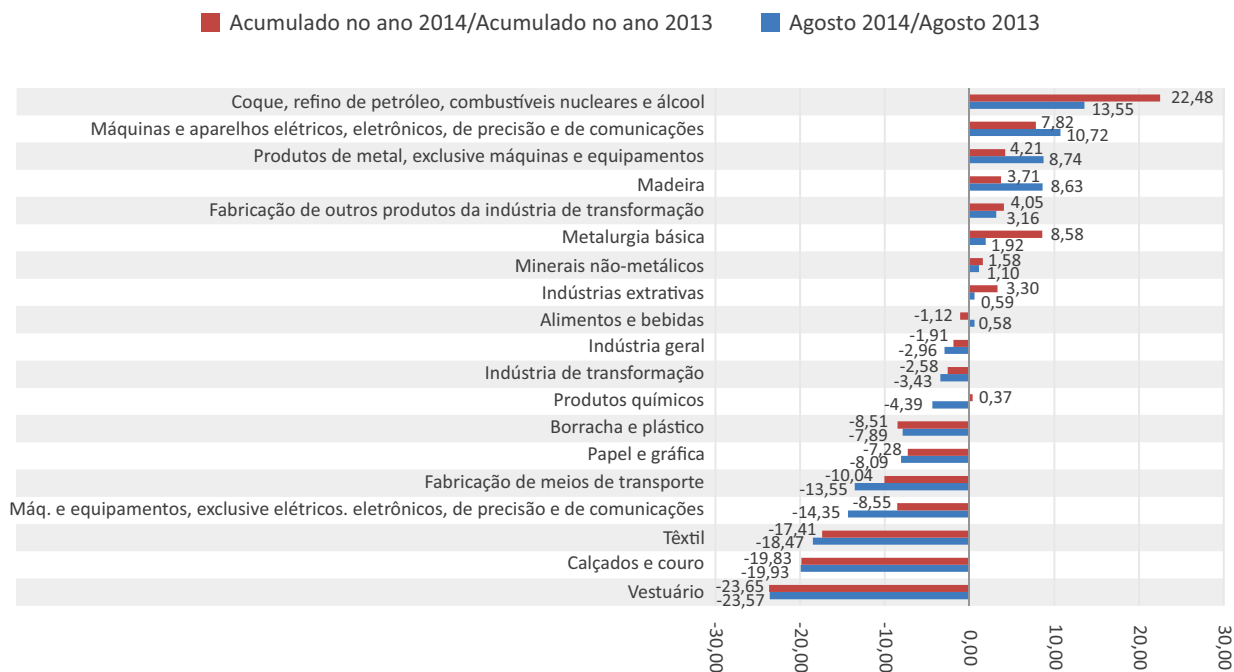

Fonte: IBGE.

Elaboração: Coordenação de Estudos Econômicos – CEE/IJSN.

(1) as variações percentuais são calculadas por meio dos índices que tem como referência o mês de janeiro de 2001 (base jan./2001 = 100).

**Gráfico 3 - Valor da Folha de Pagamento Real na indústria por setores – Espírito Santo**  
 Variação (%) em relação ao mesmo período do ano anterior (1)

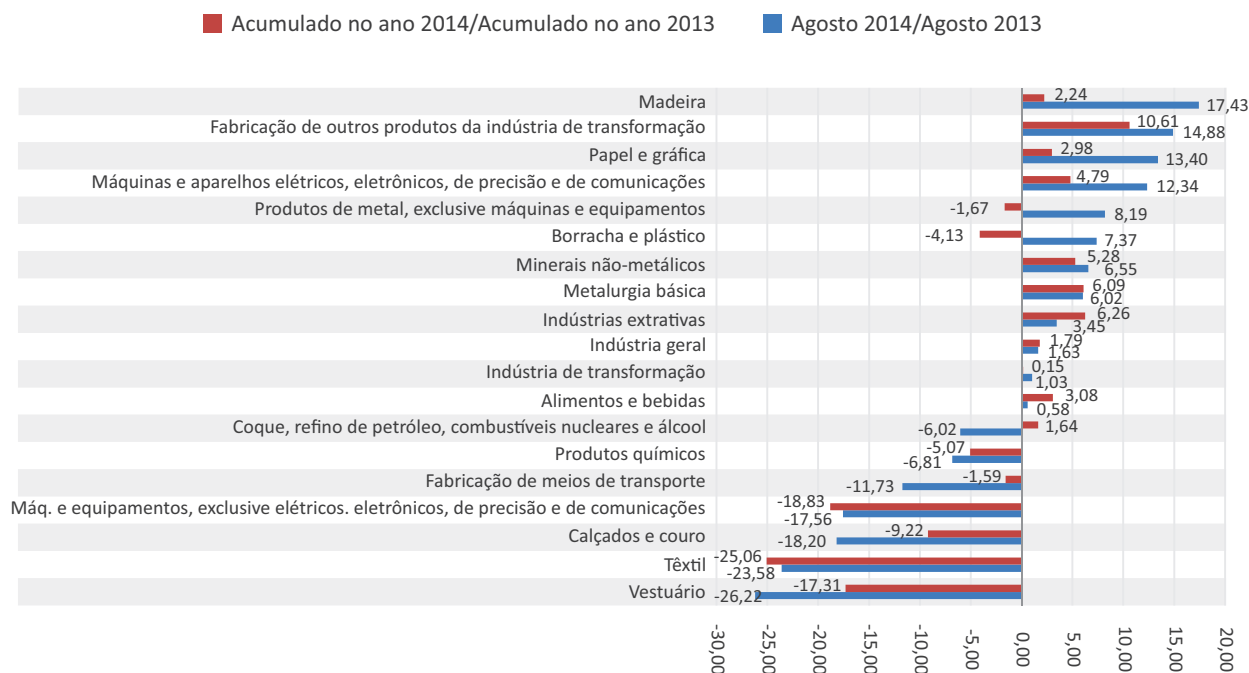

Fonte: IBGE.

Elaboração: Coordenação de Estudos Econômicos – CEE/IJSN.

(1) as variações percentuais são calculadas por meio dos índices que tem como referência o mês de janeiro de 2001 (base jan./2001 = 100).

**Resenha de Conjuntura – 103**

**IJSN – Instituto Jones dos Santos Neves**

**Coordenação Geral**

José Edil Benedito  
 Diretor-Presidente

Pablo Silva Lira  
 Diretor de Estudos e Pesquisas

**Coordenação**

Victor Nunes Toscano  
 Coordenação de Estudos Econômicos – CEE

**Elaboração**

Vicente de Paulo Costa Pereira  
 Coordenação de Estudos Econômicos – CEE

**Revisão**

Vitor Januário Oliveira  
 Coordenação de Estudos Econômicos – CEE

**Editoração**

João Vitor André  
 Assessoria de Relacionamento Institucional – ARIN

Av. Marechal Mascarenhas de Moraes, 2.524 - Jesus de Nazareth - Vitória - ES  
 CEP 29052-015 - Tel.: (27) 3636-8050