

EMPREGO FORMAL – Agosto/10

O mercado de trabalho formal capixaba registrou saldo líquido positivo em agosto (+4.420), ancorado nas contratações do setor de Serviços (+2.314), Indústria de Transformação (+998) e Construção Civil (+965).

De acordo com dados divulgados pelo Cadastro Geral de Empregados e Desempregados (CAGED), o mercado de trabalho formal capixaba registrou saldo líquido positivo entre admissões e demissões no mês de agosto de 2010, devido à inserção de +4.420 postos de trabalho com carteira assinada. Com esse resultado, que representa o segundo melhor saldo da série histórica para o mês de agosto, o CAGED contabilizou um estoque de 689.948 trabalhadores com carteira assinada no Estado.

O desempenho do emprego formal foi influenciado principalmente pela geração recorde de vagas observada no setor de Serviços para o mês de agosto (+2.314). Destaca-se ainda o saldo positivo ocorrido na Indústria de Transformação (+998) e Construção civil (+965), ao passo que a Agropecuária foi o único setor a registrar saldo líquido negativo (-320).

No caso da Indústria de Transformação, cabe mencionar o crescimento expressivo de postos de trabalho verificado na indústria de Produtos alimentícios e bebidas (+861). Por outro lado, a indústria Metalúrgica

contabilizou redução de postos de trabalho no mês de agosto (-414).

No acumulado do ano contabiliza-se a geração de +32.494 vagas, o que corresponde ao terceiro maior saldo da série histórica para o período, superando substancialmente aquele registrado no mesmo período de 2009 (+8.102). Nos últimos 12 meses, o saldo é de +43.367 novos postos de trabalho. A média mensal de admissões menos demissões, nos últimos 12 meses, subiu de 86 postos de trabalho em agosto de 2009, para 3.614, no mesmo mês de 2010, o que demonstra a recuperação do mercado de trabalho formal no Espírito Santo (Gráfico 4).

Dentre os municípios com mais de 30 mil habitantes, Vitória (+1.085) foi o que registrou a maior geração de vagas, com destaque para o setor de Serviços (+817). Em seguida, os municípios de Vila Velha (+955) e Serra (+899) foram os que mais geraram novos postos de trabalho no Estado, no mês de agosto. Aracruz (-217) e Itapemirim (-15) foram municípios que registraram perda de vagas.

Tabela 1 - Evolução do Emprego por Setor de Atividade Econômica – ES

| Setores | ago/09 | ago/10 | Acumulado 2009 | Acumulado 2010 | Acumulado 12 meses |
|-----------------------|--------------|--------------|----------------|----------------|--------------------|
| Extrativa Mineral | 31 | 126 | -305 | 991 | 1.029 |
| Ind. Transformação | 1.335 | 998 | -1.072 | 7.191 | 9.298 |
| Serv. Ind. Útil. Pub. | -2 | 34 | 205 | 362 | 456 |
| Construção Civil | 1.312 | 965 | 2.196 | 6.534 | 6.921 |
| Comércio | 433 | 265 | -3.063 | 860 | 7.809 |
| Serviços | 1.410 | 2.314 | 8.170 | 13.357 | 16.836 |
| Admin. Pública | 37 | 38 | 516 | 429 | 29 |
| Agropecuária | -908 | -320 | 1.455 | 2.770 | 989 |
| Total | 3.648 | 4.420 | 8.102 | 32.494 | 43.367 |

Fonte: MTE/CAGED/Lei 4.923/65.

Elaboração: Economia do Bem-Estar e do Setor Público - IJSN.

Tabela 2 - Evolução do Emprego por Subsetor de Atividade Econômica – ES

| Setores | Saldo | | |
|---|--------------|---------------|---------------|
| | ago/10 | no ano | 12 meses |
| Extrativa Mineral | 126 | 991 | 1.029 |
| Indústria de Transformação | 998 | 7.191 | 9.298 |
| Produtos Minerais não metálicos | 302 | 1.396 | 1.616 |
| Metalúrgica | -414 | -279 | 500 |
| Mecânica | -54 | 1.661 | 2.639 |
| Materiais Elétricos e Comunicação | 41 | 146 | 285 |
| Materiais de Transporte | 23 | 120 | 130 |
| Madeira e Mobiliário | 45 | 243 | 266 |
| Papel, papelão e editoração | -6 | 89 | 98 |
| Borracha, fumo e couros | 25 | 239 | 105 |
| Química e produtos farmacêuticos | 67 | 510 | 469 |
| Têxtil, Vestuário | 63 | 647 | 557 |
| Calçados | 45 | 168 | 146 |
| Produtos Alimentícios e Bebidas | 861 | 2.251 | 2.487 |
| Serviços Ind. de Utilidade Pública | 34 | 362 | 456 |
| Construção Civil | 965 | 6.534 | 6.921 |
| Comércio | 265 | 860 | 7.809 |
| Comércio Varejista | 328 | 293 | 6.515 |
| Comércio Atacadista | -63 | 567 | 1.294 |
| Serviços | 2.314 | 13.357 | 16.836 |
| Instituições Financeiras | 20 | 476 | 658 |
| Comércio e Administração de Imóveis | 551 | 4.377 | 5.127 |
| Transporte e Comunicação | 589 | 2.748 | 3.558 |
| Alojamento e Alimentação | 599 | 2.832 | 4.758 |
| Médicos e Odontólogos | 263 | 1.556 | 2.391 |
| Ensino | 292 | 1.368 | 344 |
| Administração Pública | 38 | 429 | 29 |
| Agricultura, Silvicultura | -320 | 2.770 | 989 |
| TOTAL | 4.420 | 32.494 | 43.367 |

Fonte: MTE/CAGED/Lei 4.923/65.

Elaboração: Economia do Bem-Estar e do Setor Público - IJSN.

Tabela 3 - Emprego Formal por Nível Geográfico – Brasil

| Nível Geográfico | Saldo | | |
|----------------------------|----------------|------------------|------------------|
| | ago/10 | no ano | 12 meses |
| REGIÃO NORTE | 16.496 | 86.674 | 104.377 |
| Rondônia | 2.323 | 21.182 | 25.609 |
| Acre | 866 | 3.012 | 2.508 |
| Amazonas | 4.239 | 20.227 | 23.651 |
| Roraima | 427 | 1.536 | 2.304 |
| Pará | 6.391 | 29.675 | 38.828 |
| Amapá | 493 | 1.762 | 2.072 |
| Tocantins | 1.757 | 9.280 | 9.405 |
| REGIÃO NORDESTE | 69.562 | 223.431 | 412.809 |
| Maranhão | 2.414 | 25.327 | 25.465 |
| Piauí | 2.318 | 17.109 | 22.824 |
| Ceará | 12.321 | 50.377 | 86.327 |
| Rio Grande do Norte | 6.786 | 18.052 | 27.696 |
| Paraíba | 8.464 | 12.130 | 21.905 |
| Pernambuco | 21.799 | 41.677 | 88.991 |
| Alagoas | 1.475 | -33.092 | 11.298 |
| Sergipe | 2.778 | 11.173 | 20.430 |
| Bahia | 11.207 | 80.678 | 107.873 |
| REGIÃO SUDESTE | 149.227 | 1134.144 | 1198.975 |
| Minas Gerais | 29.253 | 275.179 | 273.745 |
| Espírito Santo | 4.420 | 32.494 | 43.367 |
| Rio de Janeiro | 24.921 | 127.598 | 175.816 |
| São Paulo | 90.633 | 698.873 | 706.047 |
| REGIÃO SUL | 51.054 | 350.578 | 427.942 |
| Paraná | 21.397 | 135.108 | 142.322 |
| Santa Catarina | 13.982 | 85.472 | 107.642 |
| Rio Grande do Sul | 15.675 | 129.998 | 177.978 |
| REGIÃO CENTRO OESTE | 13.076 | 159.704 | 125.504 |
| Mato Grosso do Sul | 1.948 | 23.856 | 22.110 |
| Mato Grosso | 2.277 | 29.879 | 14.320 |
| Goiás | 6.805 | 83.418 | 61.841 |
| Distrito Federal | 2.046 | 22.551 | 27.233 |
| TOTAL | 299.415 | 1.954.531 | 2.269.607 |

Fonte: MTE/CAGED/Lei 4.923/65.

Elaboração: Economia do Bem-Estar e do Setor Público - IJSN.

Tabela 4 - Emprego Formal por Municípios com mais de 30 mil habitantes – Espírito Santo

| Municípios | ago/10 | Acumulado no ano | Acumulado 12 meses |
|-------------------------|--------|------------------|--------------------|
| Afonso Claudio | 2 | 133 | 182 |
| Alegre | 46 | 174 | 153 |
| Aracruz | -217 | 2.175 | 3.969 |
| Barra de São Francisco | 67 | 362 | 429 |
| Cachoeiro de Itapemirim | 278 | 1.836 | 2.347 |
| Cariacica | 282 | 1.852 | 3.130 |
| Castelo | 138 | 554 | 808 |
| Colatina | 233 | 1.396 | 1.505 |
| Domingos Martins | 5 | 115 | 284 |
| Guarapari | 169 | -766 | 54 |
| Linhares | 349 | 2.200 | 2.091 |
| Marataízes | -15 | 26 | 180 |
| Nova Venécia | 64 | 339 | 461 |
| São Mateus | 252 | 678 | 903 |
| Serra | 899 | 5.653 | 8.513 |
| Viana | 116 | 376 | 596 |
| Vila Velha | 955 | 2.793 | 4.934 |
| Vitória | 1.085 | 6.678 | 7.187 |

Fonte: MTE/CAGED/Lei 4.923/65.

Elaboração: Economia do Bem-Estar e do Setor Público - IJSN.

Gráfico 1 - Evolução do Emprego Formal - ES
Saldo líquido (admissões - demissões) mensal

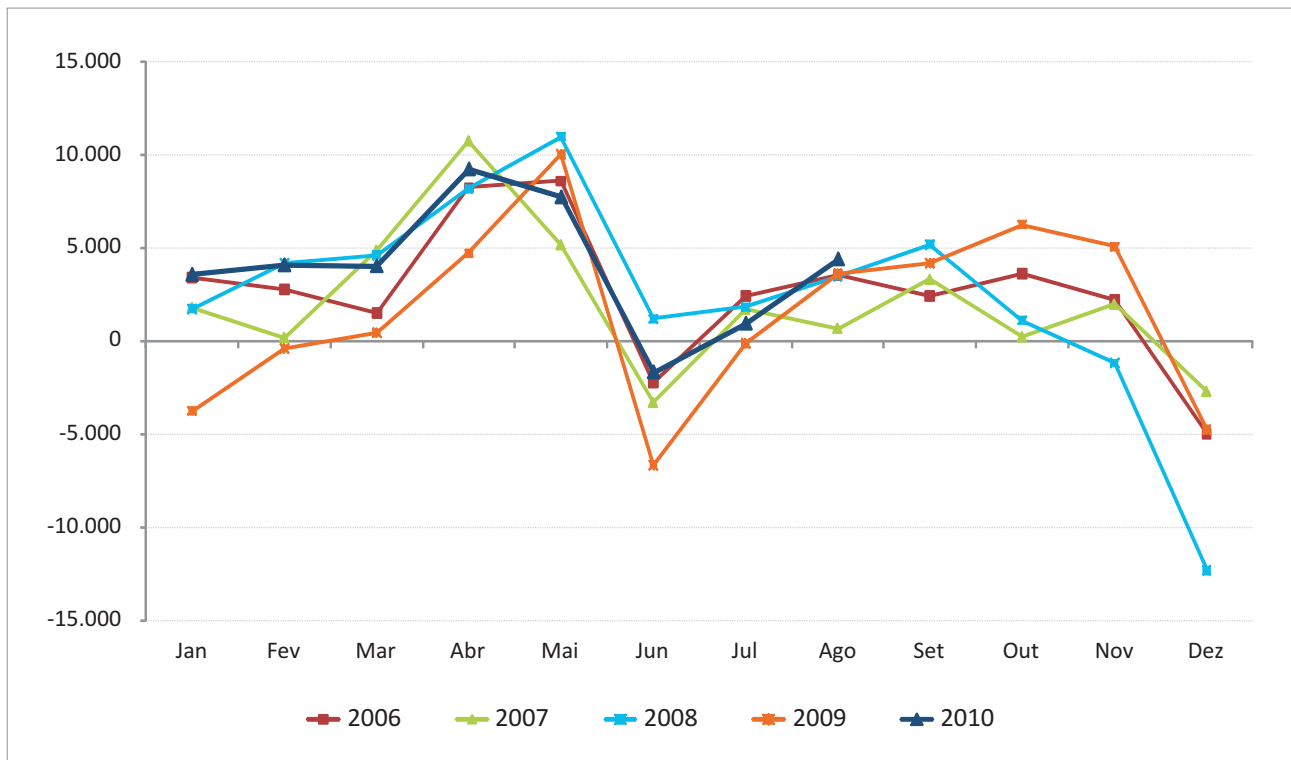

Fonte: MTE/CAGED/Lei 4.923/65.

Elaboração: Economia do Bem-Estar e do Setor Público - IJSN.

Gráfico 2 - Evolução do Emprego Formal no Espírito Santo
Saldo Líquido (admissões - demissões)

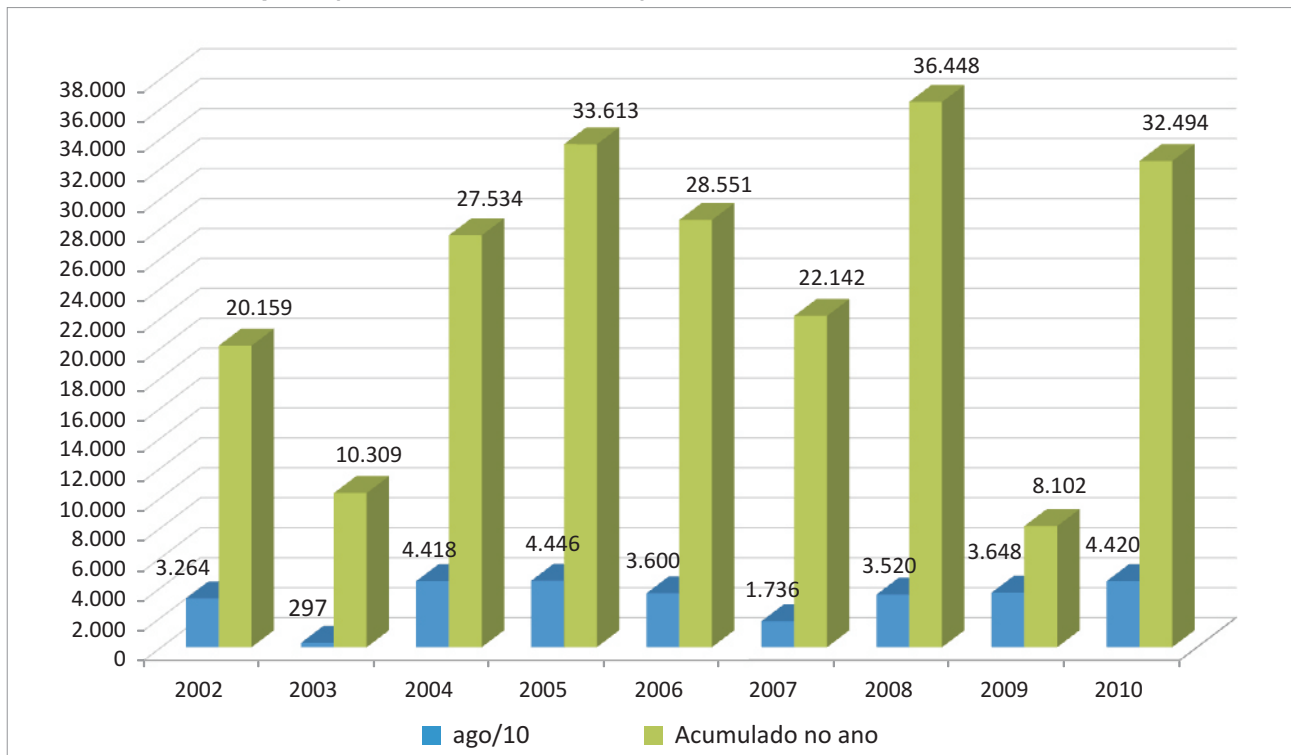

Fonte: MTE/CAGED/Lei 4.923/65.

Elaboração: Economia do Bem-Estar e do Setor Público - IJSN.

Gráfico 3 - Emprego Formal por Atividade - ES
Saldo líquido (admissões - demissões)

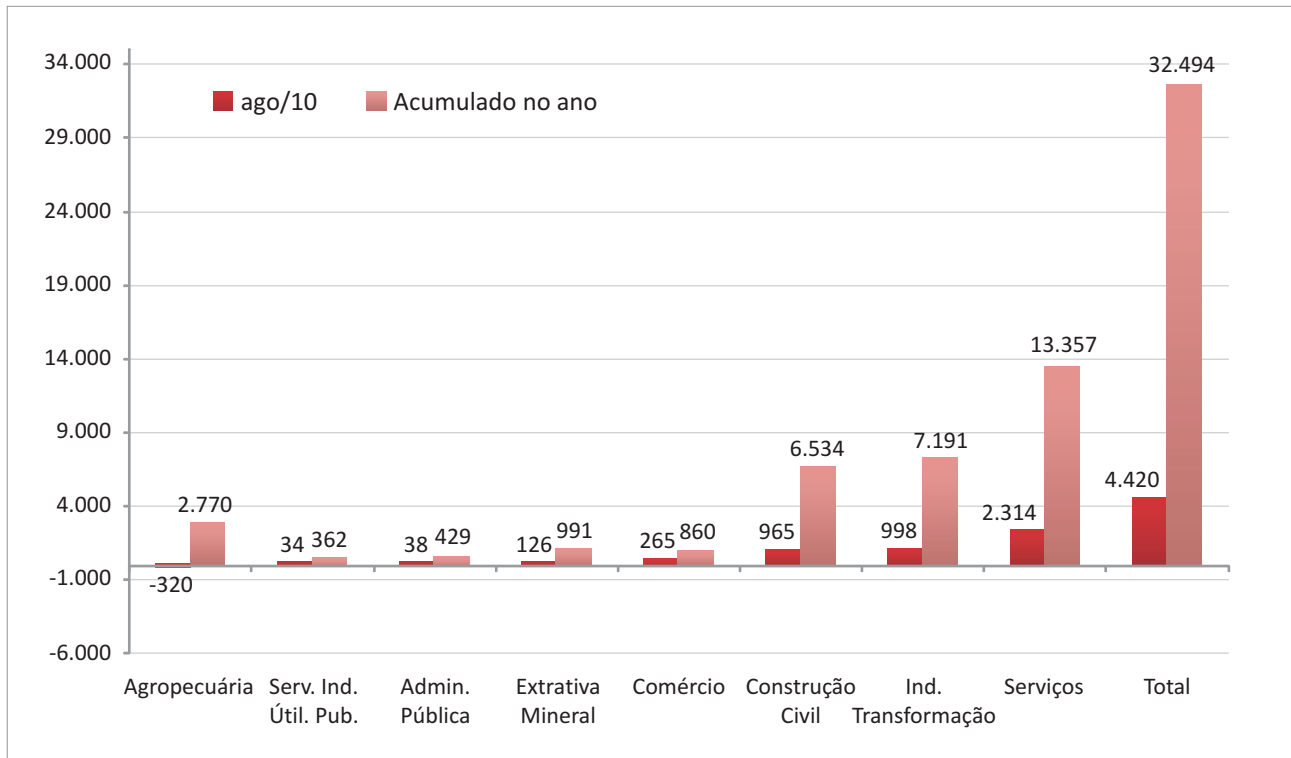

Fonte: MTE/CAGED/Lei 4.923/65.

Elaboração: Economia do Bem-Estar e do Setor Público - IJSN.

Gráfico 4 - Evolução do Emprego Formal no ES
Saldo líquido (admissões - demissões)

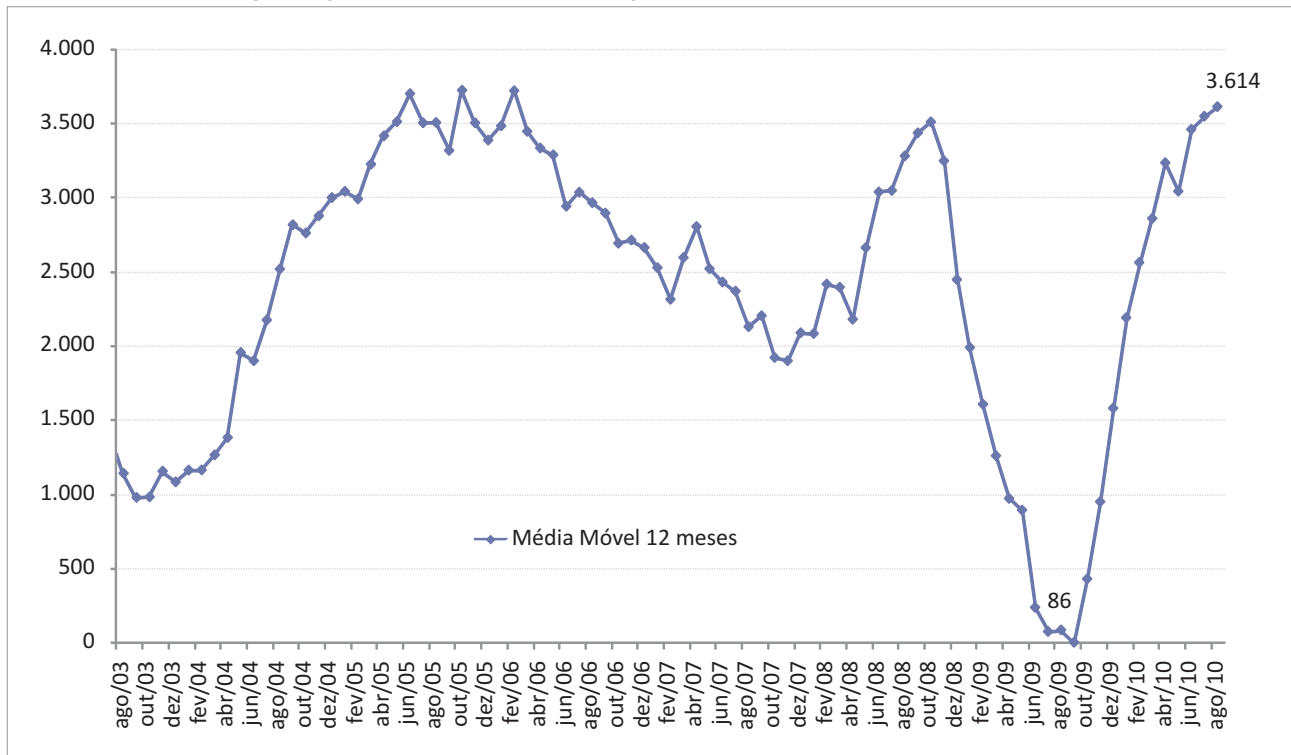

Fonte: MTE/CAGED/Lei 4.923/65.

Elaboração: Economia do Bem-Estar e do Setor Público - IJSN.

Gráfico 5 - Geração de Empregos Formais no ES
Saldo líquido anual (admissões - demissões)

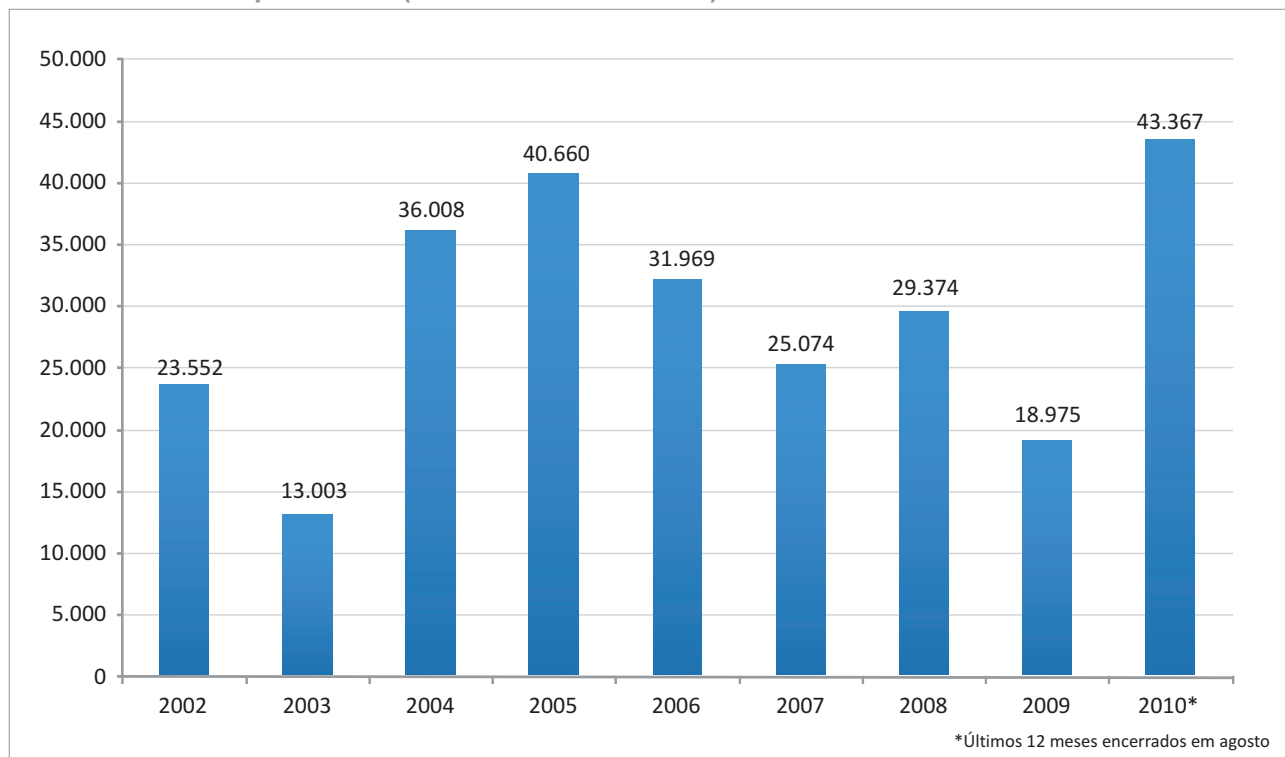

Fonte: MTE/CAGED/Lei 4.923/65.

Elaboração: Economia do Bem-Estar e do Setor Público - IJSN.

Instituto Jones dos Santos Neves

Coordenação Geral

Ana Paula Vitali Janes Vescovi
Diretora-presidente

Magnus William de Castro
Coordenador da Rede de Estudos de
Economia do Bem-Estar e
do Setor Público

Elaboração

Anna Claudia Aquino dos Santos Pela
Coordenadora de Conjuntura

Editoração

João Vitor André
Coordenador de Editoração –
Estudos Econômicos