

**EMPREGO FORMAL – Março/09**

*No Espírito Santo, o mercado de trabalho formal registra saldo positivo no mês de março, impulsionado pelas contratações dos setores de Serviços e Construção Civil.*

O mercado de trabalho formal do Espírito Santo registrou saldo positivo entre admissões e demissões no mês de março, com a inserção de 489 postos de trabalho com carteira assinada, após 4 meses consecutivos de saldo líquido negativo. O resultado ainda sugere os efeitos da crise econômica, especialmente quando comparado ao mesmo mês de 2008, quando foram geradas 4.651 vagas.

Em março, a geração de vagas esteve ancorada nas contratações do setor de Serviços (+1.521), com destaque para os ramos de Comércio e Administração de Imóveis (+479), de Ensino (+386) e de Transporte e Comunicação (+361). E, ainda, na Construção Civil (+594), que mostrou recuperação em relação a fevereiro (-600).

Os demais segmentos registraram saldo negativo, contudo, merece destaque a geração de vagas na Indústria Têxtil e de Vestuário (+263), que contribuiu

para atenuar o fechamento de postos de trabalho na Indústria de Transformação (-204).

No primeiro trimestre do ano, o saldo entre admissões e demissões ficou negativo (-3.606), enquanto nos últimos 12 meses, o saldo permanece positivo, com a geração de 15.126 novas vagas. Por outro lado, a média mensal de admissões em 12 meses saiu de 3.200 postos de trabalho em novembro de 2008 para 1.260 em março de 2009, revelando desaquecimento no mercado de trabalho formal. Ainda assim, o CAGED registra crescimento de 0,1% no estoque de assalariados em relação ao mês de fevereiro e contabiliza 632.529 trabalhadores com carteira assinada no Estado.

Os municípios que mais se destacaram na geração de emprego no mês de março, foram: Vila Velha (+402), Vitória (+382) e Linhares (+343). São Mateus (-311) foi o que registrou maior saldo negativo.

**Tabela 01 - Evolução do Emprego por Setor de Atividade Econômica - ES**

Setores	mar/08	mar/09	Acumulado no ano	Últimos 12 meses
Extrativa Mineral	-181	-85	-224	-791
Ind. Transformação	548	-204	-1.274	1.076
Serv. Ind. Útil. Pub.	54	-97	12	360
Construção Civil	1.160	594	-409	25
Comércio	335	-991	-3.827	5.180
Serviços	2.640	1.521	2.733	10.475
Admin. Pública	183	-18	492	450
Agropecuária	-88	-231	-1.109	-1.649
<b>Total</b>	<b>4.651</b>	<b>489</b>	<b>-3.606</b>	<b>15.126</b>

Fonte: MTE/CAGED/Lei 4.923/65

Elaboração: IJSN - Coordenação de Estudos Econômicos

**Tabela 2 - Evolução do Emprego por Subsetor de Atividade Econômica - ES**

SETORES	SALDO		
	mar/09	no ano	12 meses
<b>Extrativa Mineral</b>	-85	-224	-791
<b>Indústria de Transformação</b>	-204	-1.274	1.076
Produtos Minerais não metálicos	-28	-164	-556
Metalúrgica	-179	-438	1.548
Mecânica	-156	-426	-609
Materiais Elétricos e Comunicação	8	19	110
Materiais de Transporte	26	22	-26
Madeira e Mobiliário	-60	-247	-348
Papel, papelão e editoração	-81	-95	90
Borracha, fumo e couros	-49	-143	-88
Química e produtos farmacêuticos	-45	-65	-188
Têxtil, Vestuário	263	80	-231
Calçados	22	9	-76
Produtos Alimentícios e Bebidas	75	174	1.450
<b>Serviços Ind. de Utilidade Pública</b>	-97	12	360
<b>Construção Civil</b>	594	-409	25
<b>Comércio</b>	-991	-3.827	5.180
Comércio Varejista	-656	-3.473	4.371
Comércio Atacadista	-335	-354	809
<b>Serviços</b>	1.521	2.733	10.475
Instituições Financeiras	88	54	352
Comércio e Administração de Imóveis	479	473	3.336
Transporte e Comunicação	361	1	1.311
Alojamento e Alimentação	28	682	3.239
Médicos e Odontólogos	179	478	1.581
Ensino	386	1.045	656
<b>Administração Pública</b>	-18	492	450
<b>Agricultura, Silvicultura</b>	-231	-1.109	-1.649
<b>TOTAL</b>	<b>489</b>	<b>-3.606</b>	<b>15.126</b>

Fonte: MTE/CAGED/Lei 4.923/65

Elaboração: IJSN - Coordenação de Estudos Econômicos

**Gráfico 01 - Evolução do Emprego Formal - ES**  
Saldo líquido anual (admissões - demissões)

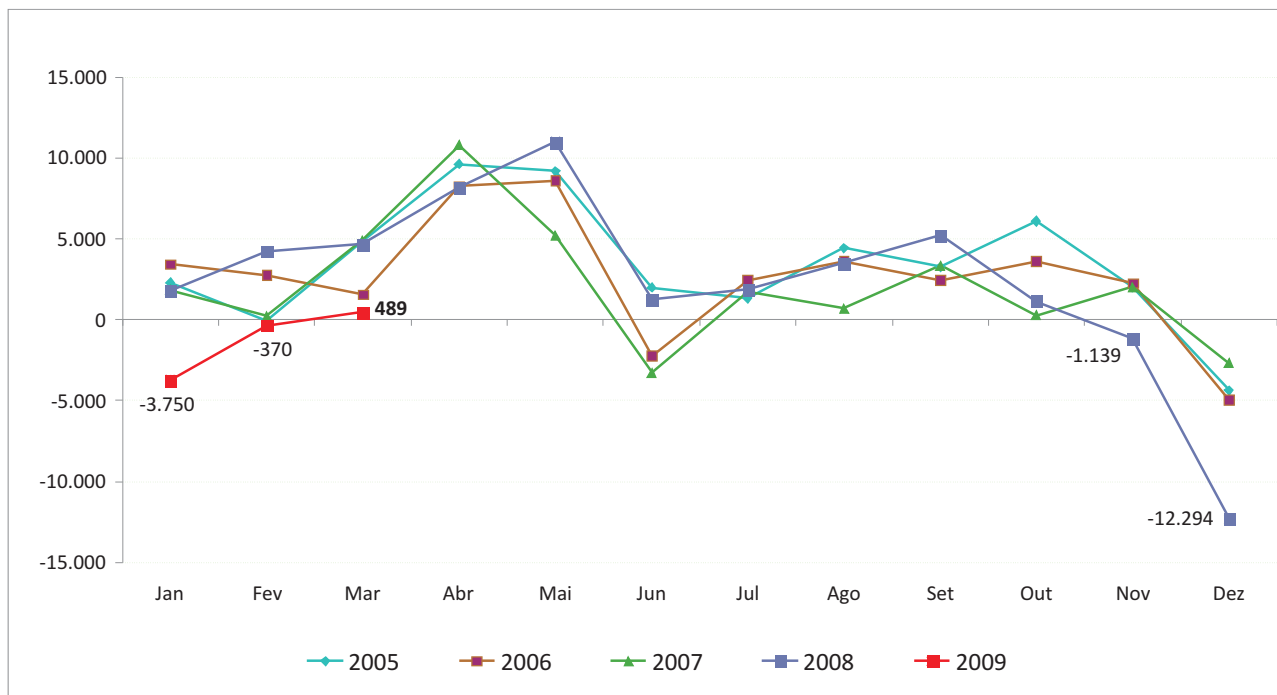

Fonte: MTE/CAGED/Lei 4.923/65  
Elaboração: IJSN - Coordenação de Estudos Econômicos

**Gráfico 02 - Geração de Empregos Formais - ES**  
Saldo líquido (admissões menos demissões)

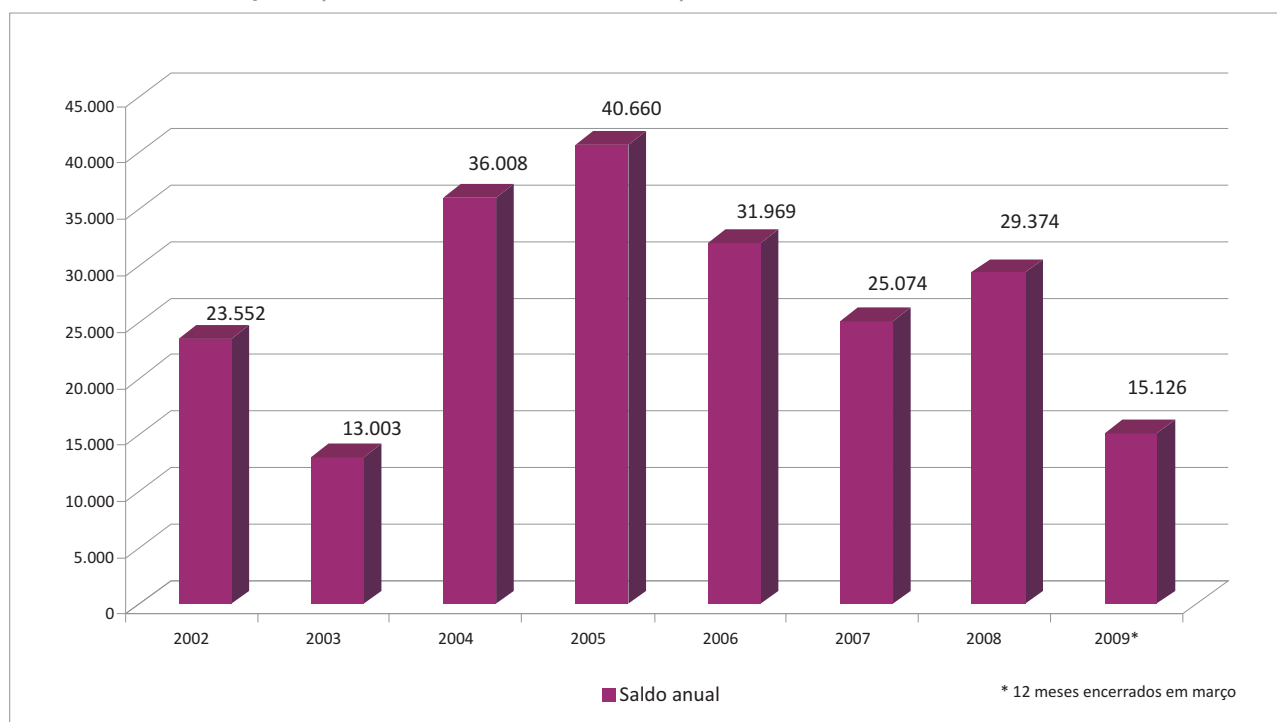

Fonte: MTE/CAGED/Lei 4.923/65  
Elaboração: IJSN - Coordenação de Estudos Econômicos

**Gráfico 03 - Evolução do Emprego Formal - ES**  
saldo líquido (admissões - demissões) mensal

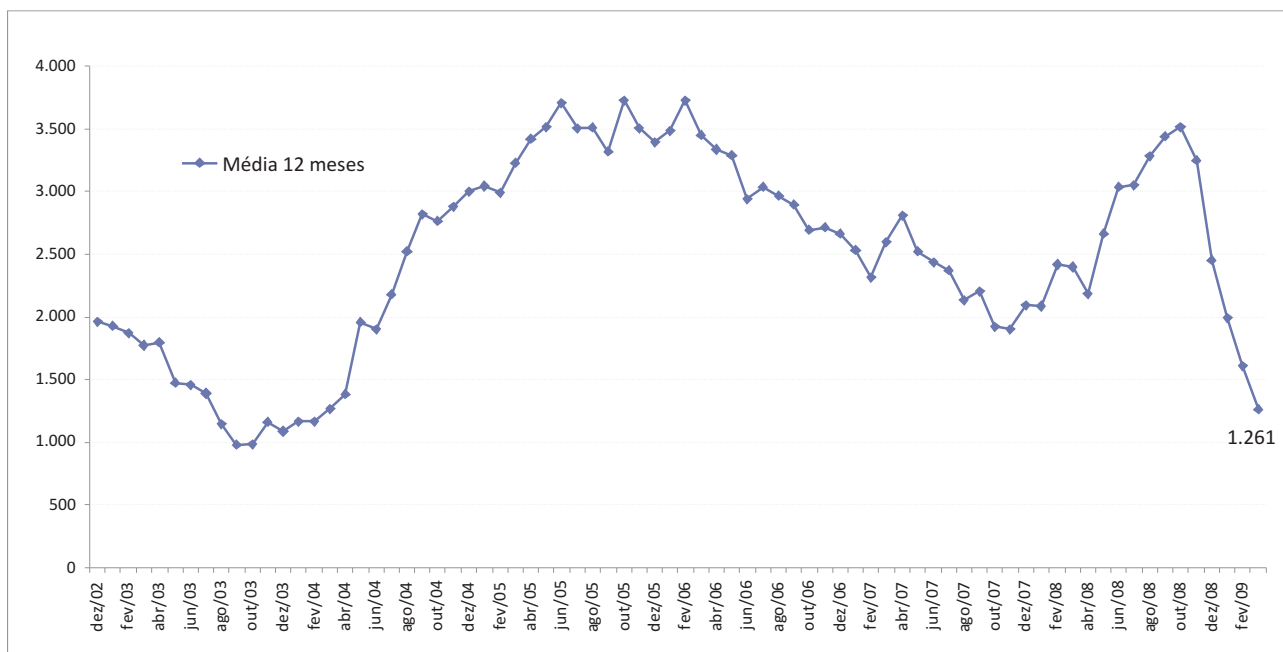

Fonte: MTE/CAGED/Lei 4.923/65  
Elaboração: IJSN - Coordenação de Estudos Econômicos

**Gráfico 04 - Emprego Formal por atividade - ES**  
Saldo líquido (admissões - demissões)

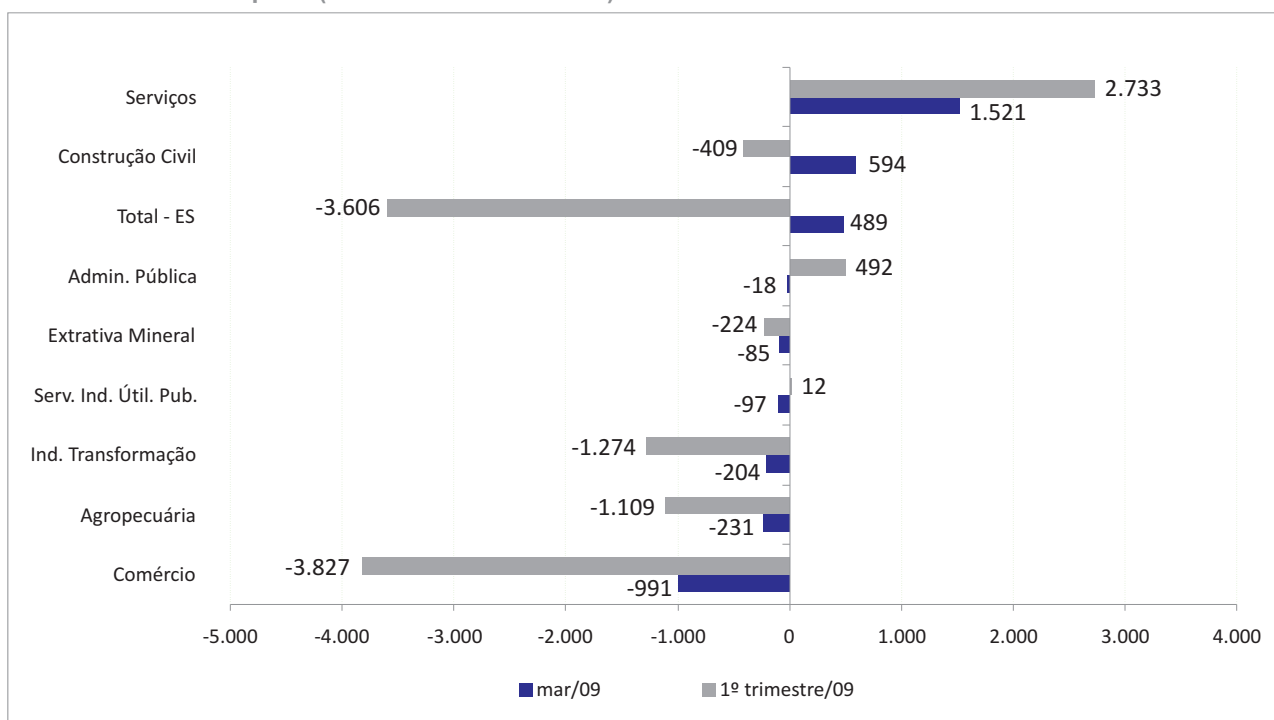

Fonte: MTE/CAGED/Lei 4.923/65  
Elaboração: IJSN - Coordenação de Estudos Econômicos

**Instituto Jones dos Santos Neves**

**Coordenação Geral**

Ana Paula Vitali Janes Vescovi  
Diretora-presidente

**Elaboração**

Anna Claudia Aquino dos Santos Pela  
Coordenadora de Conjuntura