



# Balança Comercial Preliminar Dezembro/2024

*O Espírito Santo fechou o ano de 2024 com crescimento de +27,11% no comércio exterior, em relação ao ano anterior, atingindo US\$ 24,6 bilhões comercializados, enquanto o país apresentou expansão de +3,28%, no mesmo período.*

Em dezembro de 2024, o comércio exterior capixaba totalizou US\$ 1,86 bilhão, alta de +6,84% frente ao mês imediatamente anterior, puxada, principalmente, pelas exportações, que avançaram +12,34%, enquanto as importações expandiram em +1,74%, nesse período. Por outro lado, o comércio exterior do país apresentou queda de -7,79%, na comparação mensal, derivada tanto das exportações, que encolheram -10,55%, quanto das importações, que decaíram -4,14% (Tabela 1, Tabela 2, Gráfico 1 e Gráfico 2).

Na comparação com dezembro de 2023, todavia, o comércio exterior capixaba apresentou contração de -7,97%, devido à queda nas importações (-19,29%). No Brasil, também houve diminuição no comércio exterior (-6,72%), mas no país a contração foi determinada pela queda nas exportações (-13,48%) desse período (Tabela 2).

No acumulado dos doze meses de 2024, o comércio exterior do estado totalizou US\$ 24,6 bilhões, expansão de +27,11% frente a 2023. O resultado decorreu do crescimento de +12,30% nas exportações e de +41,51% nas importações (Tabela 2 e Gráfico 3).

No Brasil, a corrente de comércio do fechamento de 2024, atingiu US\$ 599,5 bilhões, alta de +3,28% frente a 2023. Esse resultado derivou da combinação do crescimento de +9,01% nas importações com a queda de -0,78% nas exportações, nesse período (Tabela 2 e Gráfico 4).

# Tabela 1

## Exportações, Importações, Saldo Comercial e Corrente de Comércio – Espírito Santo e Brasil – US\$ milhões

Meses de 2023 e 2024

Balança Comercial Preliminar | dez/2024

	Espírito Santo				Brasil			
	Exportação	Importação	Saldo comercial	Corrente de comércio	Exportação	Importação	Saldo comercial	Corrente de comércio
jan/23	587,24	716,36	-129,12	1.303,60	22.796,01	20.511,17	2.284,85	43.307,18
fev/23	513,65	558,97	-45,31	1.072,62	20.241,63	17.669,84	2.571,79	37.911,46
mar/23	862,51	842,84	19,66	1.705,35	32.822,91	22.071,63	10.751,28	54.894,54
abr/23	676,45	740,96	-64,51	1.417,42	27.100,30	19.145,98	7.954,32	46.246,29
mai/23	874,79	803,73	71,06	1.678,53	32.666,14	21.688,30	10.977,84	54.354,44
jun/23	1.152,64	713,77	438,87	1.866,41	29.600,31	19.523,55	10.076,76	49.123,86
jul/23	793,41	850,97	-57,56	1.644,38	28.300,07	20.121,01	8.179,06	48.421,09
ago/23	808,39	714,97	93,42	1.523,37	31.101,09	21.468,48	9.632,61	52.569,57
set/23	758,86	777,61	-18,75	1.536,47	28.713,09	19.531,51	9.181,57	48.244,60
out/23	920,58	1.002,21	-81,63	1.922,78	29.681,87	20.500,95	9.180,92	50.182,81
nov/23	705,67	947,98	-242,31	1.653,64	27.886,12	19.097,35	8.788,77	46.983,47
dez/23	879,99	1.136,18	-256,19	2.016,18	28.786,23	19.463,06	9.323,16	48.249,29
jan/24	979,05	987,30	-8,25	1.966,35	26.702,40	20.507,04	6.195,36	47.209,43
fev/24	754,50	831,90	-77,40	1.586,40	23.347,82	18.217,90	5.129,92	41.565,72
mar/24	833,26	1.131,97	-298,70	1.965,23	27.657,88	20.490,18	7.167,69	48.148,06
abr/24	974,38	1.108,58	-134,20	2.082,96	30.329,23	21.896,32	8.432,91	52.225,56
mai/24	873,99	1.267,57	-393,58	2.141,56	30.187,94	21.888,53	8.299,41	52.076,46
jun/24	815,23	2.208,59	-1.393,36	3.023,82	28.725,11	22.402,95	6.322,16	51.128,07
jul/24	935,44	1.091,90	-156,46	2.027,33	30.841,91	23.289,66	7.552,25	54.131,57
ago/24	904,21	1.130,81	-226,60	2.035,02	28.734,74	24.224,22	4.510,52	52.958,97
set/24	954,44	1.103,47	-149,04	2.057,91	28.464,41	23.392,06	5.072,35	51.856,47
out/24	908,54	1.196,56	-288,02	2.105,10	29.298,86	25.105,92	4.192,94	54.404,77
nov/24	835,42	901,31	-65,90	1.736,73	27.841,52	20.968,24	6.873,28	48.809,76
dez/24	938,52	917,01	21,50	1.855,53	24.904,45	20.101,12	4.803,33	45.005,57

Fonte: Secretaria de Comércio Exterior - SECEX/MDIC

Elaboração: Coordenação de Estudos Econômicos – CEE/IJSN

# Tabela 2

## Exportações, Importações, Saldo Comercial e Corrente de Comércio – Espírito Santo e Brasil

Variações %

Balança Comercial Preliminar | dez/2024

	Exportação	Importação	Saldo comercial	Corrente de comércio
Mensal				
Brasil	↓ -10,55	↓ -4,14	↓ -30,12	↓ -7,79
Espírito Santo	↑ 12,34	↑ 1,74	↑ 132,63	↑ 6,84
Interanual				
Brasil	↓ -13,48	↑ 3,28	↓ -48,48	↓ -6,72
Espírito Santo	↑ 6,65	↓ -19,29	↑ 108,39	↓ -7,97
Acumulado no ano - Acum2024/Acum2023				
Brasil	↓ -0,78	↑ 9,01	↓ -24,62	↑ 3,28
Espírito Santo	↑ 12,30	↑ 41,51	↓ -1.063,88	↑ 27,11
Acumulado em 12 meses - variação 2024/2023				
Brasil	↓ -0,78	↑ 9,01	↓ -24,62	↑ 3,28
Espírito Santo	↑ 12,30	↑ 41,51	↓ -1.063,88	↑ 27,11

Fonte: Secretaria de Comércio Exterior - SECEX/MDIC

Elaboração: Coordenação de Estudos Econômicos – CEE/IJSN



# Gráfico 1

## Exportações, Importações, Saldo Comercial e Corrente de Comércio – Espírito Santo – US\$ milhões

Meses de 2023 e 2024

Balança Comercial Preliminar | dez/2024

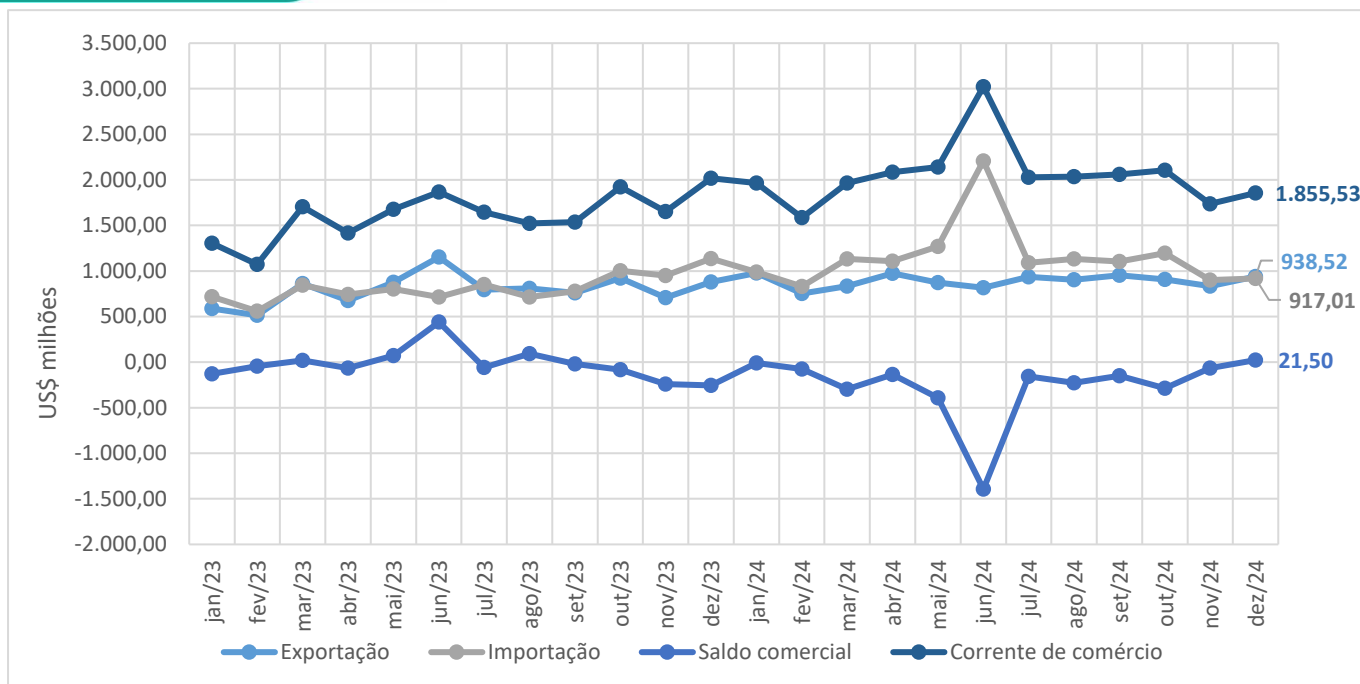

Fonte: Secretaria de Comércio Exterior - SECEX/MDIC  
Elaboração: Coordenação de Estudos Econômicos – CEE/IJSN

# Gráfico 2

## Exportações, Importações, Saldo Comercial e Corrente de Comércio – Brasil – US\$ milhões

Meses de 2023 e 2024

Balança Comercial Preliminar | dez/2024

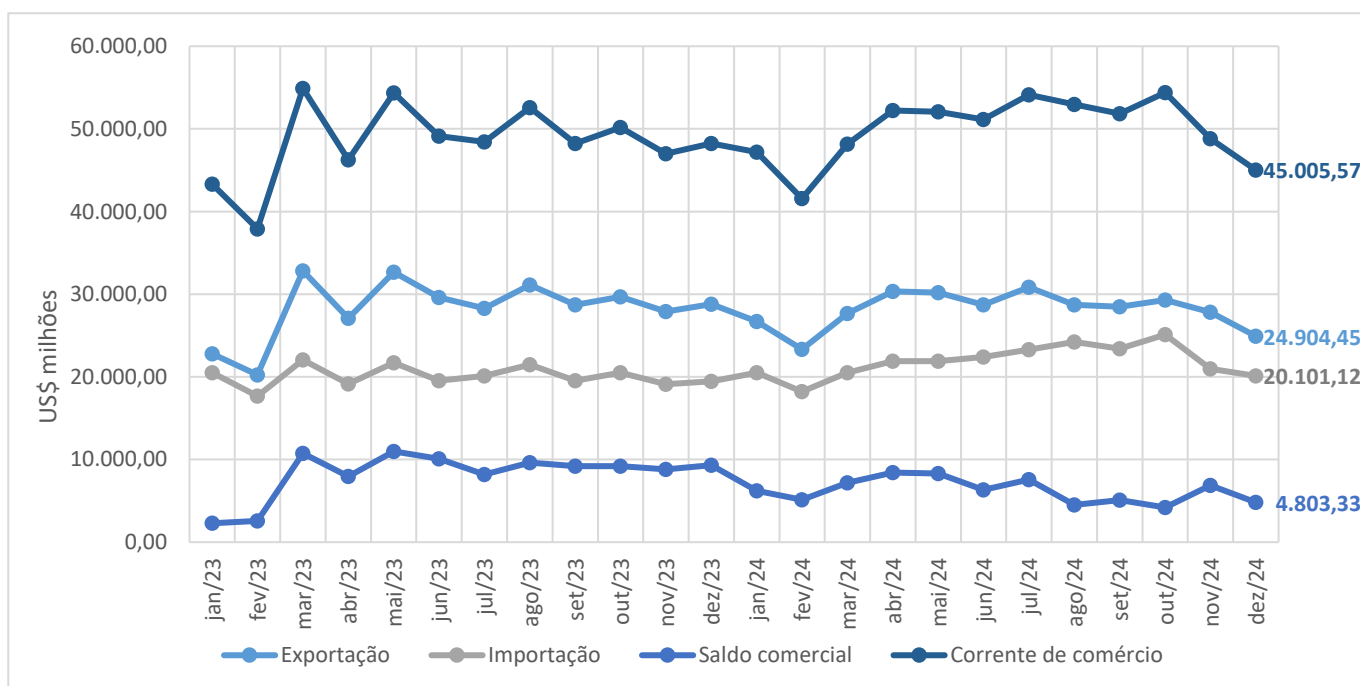

Fonte: Secretaria de Comércio Exterior - SECEX/MDIC  
Elaboração: Coordenação de Estudos Econômicos – CEE/IJSN



# Gráfico 3

Balança Comercial Preliminar | dez/2024

## Exportações, Importações, Saldo Comercial e Corrente de Comércio – Espírito Santo – US\$ bilhões

Acumulados em 12 meses

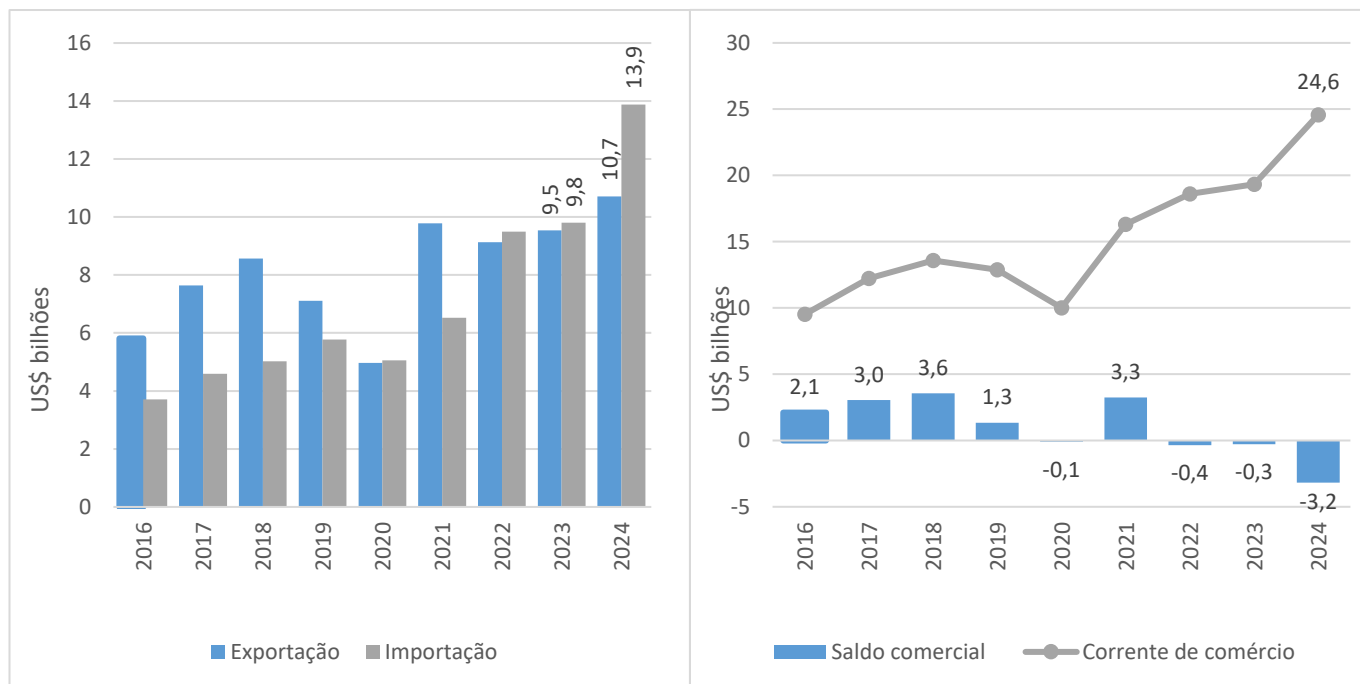

Fonte: Secretaria de Comércio Exterior - SECEX/MDIC  
Elaboração: Coordenação de Estudos Econômicos - CEE/IJSN

# Gráfico 4

Balança Comercial Preliminar | dez/2024

## Exportações, Importações, Saldo Comercial e Corrente de Comércio – Brasil – US\$ bilhões

Acumulados em 12 meses

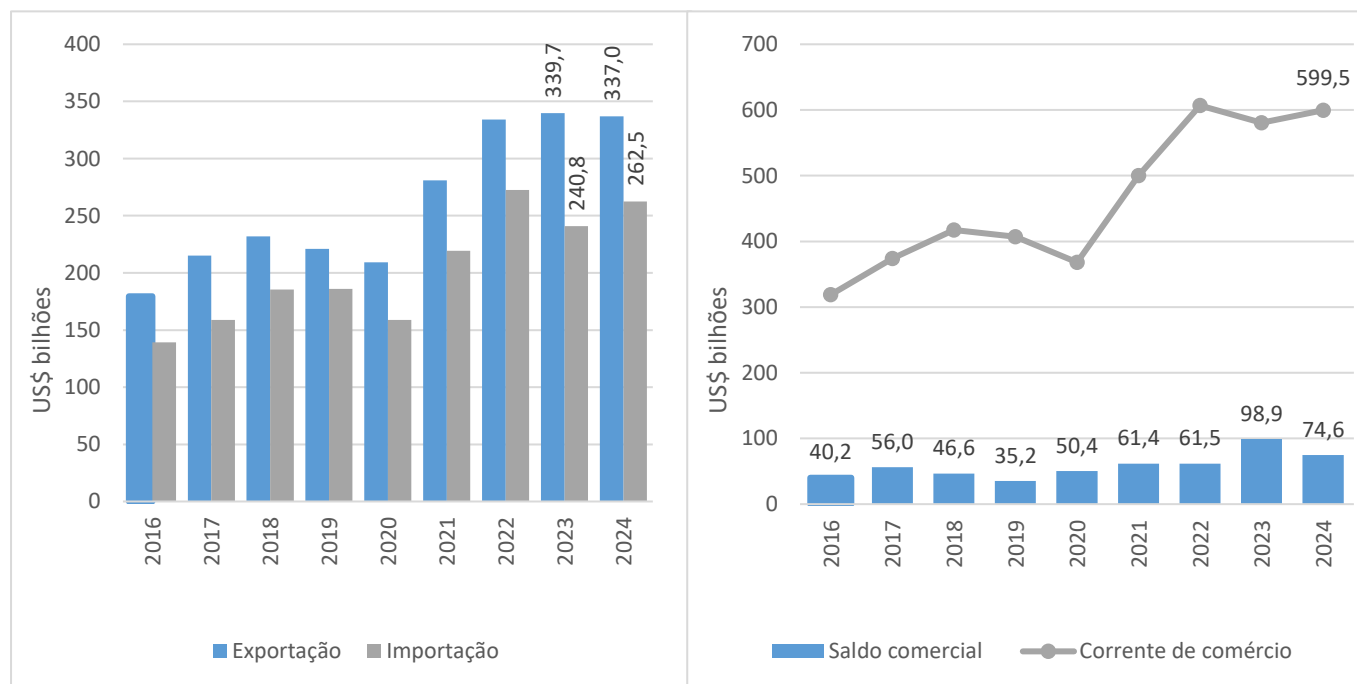

Fonte: Secretaria de Comércio Exterior - SECEX/MDIC  
Elaboração: Coordenação de Estudos Econômicos - CEE/IJSN

