



Índice de Preço na RMGV Dezembro/2023

Em dezembro de 2023, as taxas de inflação registradas na Região Metropolitana da Grande Vitória (RMGV) pelo IPCA¹ e pelo INPC² foram, respectivamente, de +0,58% e +0,40% na comparação com o mês anterior. As taxas observadas na RMGV foram de +0,56% no IPCA, maior que a média nacional, e de +0,55% no INPC, menor que a média nacional.

Os dados da pesquisa do Índice Nacional de Preços ao Consumidor Amplo (IPCA) do Instituto Brasileiro de Geografia e Estatística (IBGE) mostram que foi registrada, na Região Metropolitana da Grande Vitória (RMGV), a décima sétima alta consecutiva no nível de preços em dezembro de 2023, com inflação de +0,58% em relação ao mês anterior. A taxa da RMGV foi a oitava maior entre as 16 áreas pesquisadas, ficando acima da média nacional de +0,56% (Tabela 1, Gráfico 1 e Gráfico 2).

Os maiores impactos na alta dos preços na RMGV, em dezembro de 2023, foram gerados pelos grupos *Alimentação e bebidas* (+1,16%), *Transportes* (+0,59%) e *Despesas pessoais* (+0,92%), que possuem, respectivamente, o segundo, o primeiro e o quinto maior peso na composição do índice. Em *Alimentação e bebidas* houve aumentos tanto em *Alimentação no domicílio* (+1,22%), como em *Alimentação fora do domicílio* (+0,99%). Em *Transportes* a variação foi influenciada, principalmente, por *Passagem aérea* (+14,15%). Já em *Despesas pessoais* cresceram tanto *Recreação e fumo* (+1,47%), como *Serviços pessoais* (+0,66%) (Tabela 1 e Gráfico 3).

Também contribuíram para a variação positiva dos preços: *Artigos de residência* (+0,99%), *Saúde e cuidados pessoais* (+0,47%), *Educação* (+0,22%), *Habitação* (+0,18%) e *Comunicação* (+0,04%). O movimento de alta foi suavizado apenas por reduções em *Vestuário* (-0,02%) (Tabela 1).

A lista de produtos e serviços que ficaram mais caros, em dezembro de 2023, na RMGV foi liderada por: *Batata-inglesa* (+22,05%), *Feijão-preto* (+16,06%), *Passagem aérea* (+14,15%), *Ar-condicionado* (+13,76%), e *Banana-prata* (+13,31%). Em contrapartida, destacaram-se entre os bens que ficaram mais baratos: *Limão* (-22,14%), *Inhame* (-11,88%), *Milho-verde em conserva* (-5,17%), *Sabão em barra* (-3,81%), *Plano de telefonia fixa* (-3,78%) (Gráfico 3).

A inflação acumulada em 12 meses pelo IPCA na RMGV foi de +5,10%, acima do observado para o Brasil (+4,62%) e segunda maior variação entre as 16 áreas pesquisadas. Nessa base de comparação, os grupos com maiores aumentos na RMGV foram *Educação* (+8,05%), *Transportes* (+7,17%) e *Saúde e cuidados pessoais* (+7,07%) (Tabela 1 e Gráfico 4).

O Índice Nacional de Preços ao Consumidor (INPC) registrou aumento de +0,40% na RMGV, em dezembro de 2023. Esta foi a quinta menor variação entre as 16 áreas pesquisadas e ficou abaixo da média nacional, que foi de +0,55%. Dos nove grupos de produtos e serviços pesquisados, destacaram-se as altas em *Despesas pessoais* (+1,08%), *Alimentação e bebidas* (+1,05%) e *Artigos de residência* (+0,48%) (Tabela 2 e Gráfico 5).

A inflação acumulada em 12 meses medida pelo INPC na RMGV foi de +3,68%, variação inferior à média nacional (+3,71%) e a oitava menor entre as 16 áreas pesquisadas. Por essa métrica, os grupos com variações mais significativas foram *Educação* (+6,88%), *Despesas pessoais* (+6,19%), *Saúde e cuidados pessoais* (+5,77%), *Habitação* (+5,06%) e *Transportes* (+4,90%). (Tabela 2 e Gráfico 6).

¹ O IPCA abrange as famílias com rendimentos mensais compreendidos entre 1 (hum) e 40 (quarenta) salários-mínimos, qualquer que seja a fonte de rendimentos, e residentes nas áreas urbanas das regiões

² A população-objetivo do INPC abrange as famílias com rendimentos mensais compreendidos entre 1 (hum) e 5 (cinco) salários-mínimos, cuja pessoa de referência é assalariado em sua ocupação principal e residente nas áreas urbanas das regiões.

Tabela 1

Índice de Preço na RMGV | Nov/2023

Varição (%) do IPCA – índice geral,
grupo e subgrupo
Dezembro/2023

Índice geral, grupo e subgrupo	Brasil				Grande Vitória (ES)			
	No mês	Acumulado no ano	Acumulado em 12 meses	Peso no mês	No mês	Acumulado no ano	Acumulado em 12 meses	Peso no mês
Índice geral	0,56	4,62	4,62	100,00	0,58	5,10	5,10	100,00
Alimentação e bebidas	1,11	1,03	1,03	21,00	1,16	0,04	0,04	17,36
Alimentação no domicílio	1,34	-0,52	-0,52	15,15	1,22	-2,29	-2,29	12,97
Alimentação fora do domicílio	0,53	5,31	5,31	5,86	0,99	7,68	7,68	4,39
Habitação	0,34	5,06	5,06	15,36	0,18	5,89	5,89	15,68
Encargos e manutenção	0,34	4,99	4,99	9,87	-0,12	5,39	5,39	9,60
Combustíveis e energia	0,35	5,19	5,19	5,49	0,66	6,68	6,68	6,08
Artigos de residência	0,76	0,27	0,27	3,78	0,99	1,42	1,42	3,72
Móveis e utensílios	0,24	1,89	1,89	1,85	-0,21	0,29	0,29	1,79
Aparelhos eletroeletrônicos	1,36	-2,64	-2,64	1,60	2,11	2,29	2,29	1,58
Consertos e manutenção	0,75	6,15	6,15	0,34	2,06	3,24	3,24	0,35
Vestuário	0,70	2,92	2,92	4,76	-0,02	4,15	4,15	4,05
Roupas	0,64	2,03	2,03	3,24	0,25	4,35	4,35	2,84
Calçados e acessórios	0,85	5,68	5,68	1,25	-0,81	4,84	4,84	1,02
Jóias e bijuterias	0,92	1,52	1,52	0,21	0,26	-1,46	-1,46	0,16
Tecidos e armarinho	0,42	0,29	0,29	0,06	-0,05	-5,27	-5,27	0,03
Transportes	0,48	7,14	7,14	20,94	0,59	7,17	7,17	24,16
Transportes	0,48	7,14	7,14	20,94	0,59	7,17	7,17	24,16
Saúde e cuidados pessoais	0,35	6,58	6,58	13,33	0,47	7,07	7,07	15,81
Produtos farmacêuticos e óticos	0,00	5,52	5,52	3,67	1,13	6,03	6,03	4,30
Serviços de saúde	0,70	9,79	9,79	5,65	0,68	10,17	10,17	8,03
Cuidados pessoais	0,19	3,25	3,25	4,00	-0,84	1,62	1,62	3,47
Despesas pessoais	0,48	5,42	5,42	10,15	0,92	5,99	5,99	8,63
Serviços pessoais	0,58	4,81	4,81	6,21	0,66	5,57	5,57	5,84
Recreação, fumo e fotografia	0,32	6,39	6,39	3,94	1,47	6,88	6,88	2,79
Educação	0,24	8,24	8,24	5,86	0,22	8,05	8,05	5,34
Cursos, leitura e papelaria	0,24	8,24	8,24	5,86	0,22	8,05	8,05	5,34
Comunicação	0,04	2,89	2,89	4,82	0,04	4,36	4,36	5,25
Comunicação	0,04	2,89	2,89	4,82	0,04	4,36	4,36	5,25

Fonte: Sistema Nacional de Índices de Preços ao Consumidor – SNIPC/IBGE

Elaboração: Coordenação de Estudos Econômicos – CEE/IJSN

Índice geral, grupo e subgrupo	Brasil				Grande Vitória (ES)			
	No mês	Acumulado no ano	Acumulado em 12 meses	Peso no mês	No mês	Acumulado no ano	Acumulado em 12 meses	Peso no mês
Índice geral	0,55	3,71	3,71	100,00	0,40	3,68	3,68	100,00
Alimentação e bebidas	1,20	0,33	0,33	23,94	1,05	-0,95	-0,95	20,29
Alimentação no domicílio	1,39	-1,05	-1,05	18,56	1,07	-3,01	-3,01	16,06
Alimentação fora do domicílio	0,56	5,46	5,46	5,37	0,96	7,75	7,75	4,23
Habitação	0,34	4,72	4,72	17,41	0,17	5,06	5,06	19,02
Encargos e manutenção	0,34	4,70	4,70	10,52	-0,18	4,54	4,54	11,25
Combustíveis e energia	0,34	4,76	4,76	6,89	0,68	5,83	5,83	7,77
Artigos de residência	0,64	-0,02	-0,02	4,60	0,48	0,74	0,74	4,56
Móveis e utensílios	0,31	2,09	2,09	2,14	-0,18	1,48	1,48	2,13
Aparelhos eletroeletrônicos	0,99	-3,19	-3,19	2,03	0,97	-0,29	-0,29	2,16
Consertos e manutenção	0,58	5,65	5,65	0,42	1,87	3,54	3,54	0,26
Vestuário	0,70	2,97	2,97	5,62	0,01	4,13	4,13	5,04
Roupas	0,64	2,14	2,14	3,81	0,19	4,33	4,33	3,63
Calçados e acessórios	0,85	5,43	5,43	1,55	-0,55	4,70	4,70	1,20
Jóias e bijuterias	0,73	1,16	1,16	0,20	-0,08	-1,48	-1,48	0,19
Tecidos e armarinho	0,26	0,49	0,49	0,06	-0,02	-4,83	-4,83	0,03
Transportes	0,24	6,03	6,03	19,65	0,01	4,90	4,90	20,34
Transportes	0,24	6,03	6,03	19,65	0,01	4,90	4,90	20,34
Saúde e cuidados pessoais	0,27	5,46	5,46	11,66	0,29	5,77	5,77	14,02
Produtos farmacêuticos e óticos	0,11	6,04	6,04	3,17	1,06	6,63	6,63	4,25
Serviços de saúde	0,65	9,03	9,03	3,01	0,66	9,37	9,37	4,80
Cuidados pessoais	0,16	3,27	3,27	5,48	-0,72	1,77	1,77	4,97
Despesas pessoais	0,56	5,34	5,34	7,75	1,08	6,19	6,19	6,85
Serviços pessoais	0,76	5,36	5,36	4,32	0,99	6,54	6,54	4,48
Recreação, fumo e fotografia	0,30	5,31	5,31	3,43	1,24	5,54	5,54	2,37
Educação	0,22	8,10	8,10	4,31	0,25	6,88	6,88	3,83
Cursos, leitura e papelaria	0,22	8,10	8,10	4,31	0,25	6,88	6,88	3,83
Comunicação	0,11	2,63	2,63	5,06	0,14	4,14	4,14	6,06
Comunicação	0,11	2,63	2,63	5,06	0,14	4,14	4,14	6,06

Fonte: Sistema Nacional de Índices de Preços ao Consumidor – SNIPC/IBGE

Elaboração: Coordenação de Estudos Econômicos – CEE/IJSN

Gráfico 1

Índice de Preço na RMGV | Nov/2023

Variação (%) mensal do IPCA e do INPC na Grande Vitória Dezembro/2023

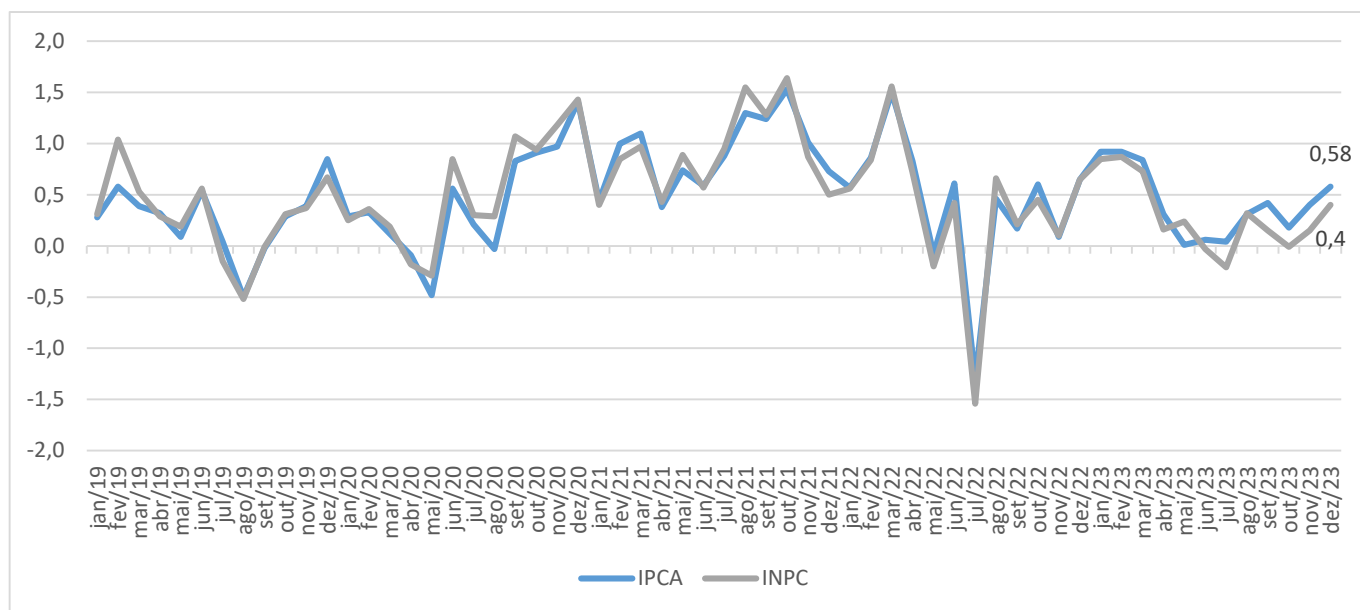

Fonte: Sistema Nacional de Índices de Preços ao Consumidor - SNIPC/IBGE

Elaboração: Coordenação de Estudos Econômicos - CEE/IJSN

Gráfico 2

Índice de Preço na RMGV | Nov/2023

Variação (%) mensal – Brasil, regiões metropolitanas e municípios IPCA – Dezembro/2023

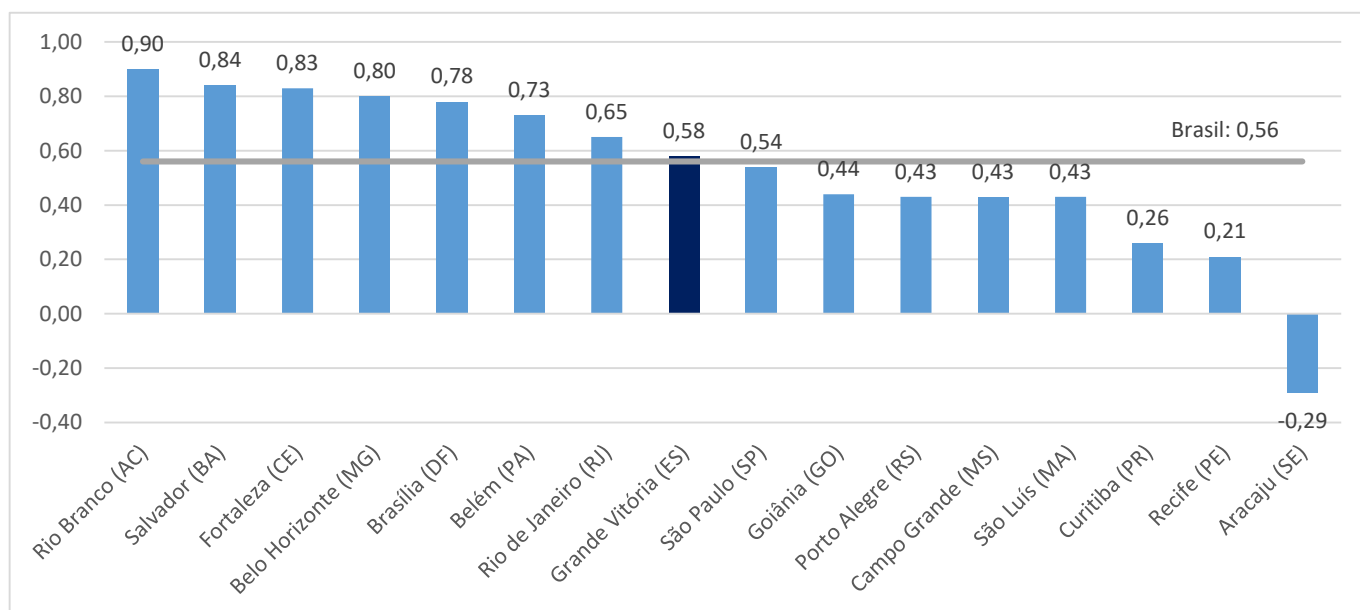

Fonte: Sistema Nacional de Índices de Preços ao Consumidor - SNIPC/IBGE

Elaboração: Coordenação de Estudos Econômicos - CEE/IJSN



Gráfico 3

Índice de Preço na RMGV | Nov/2023

Produtos e serviços com as maiores variações (%) de preço na Grande Vitória IPCA – Dezembro/2023

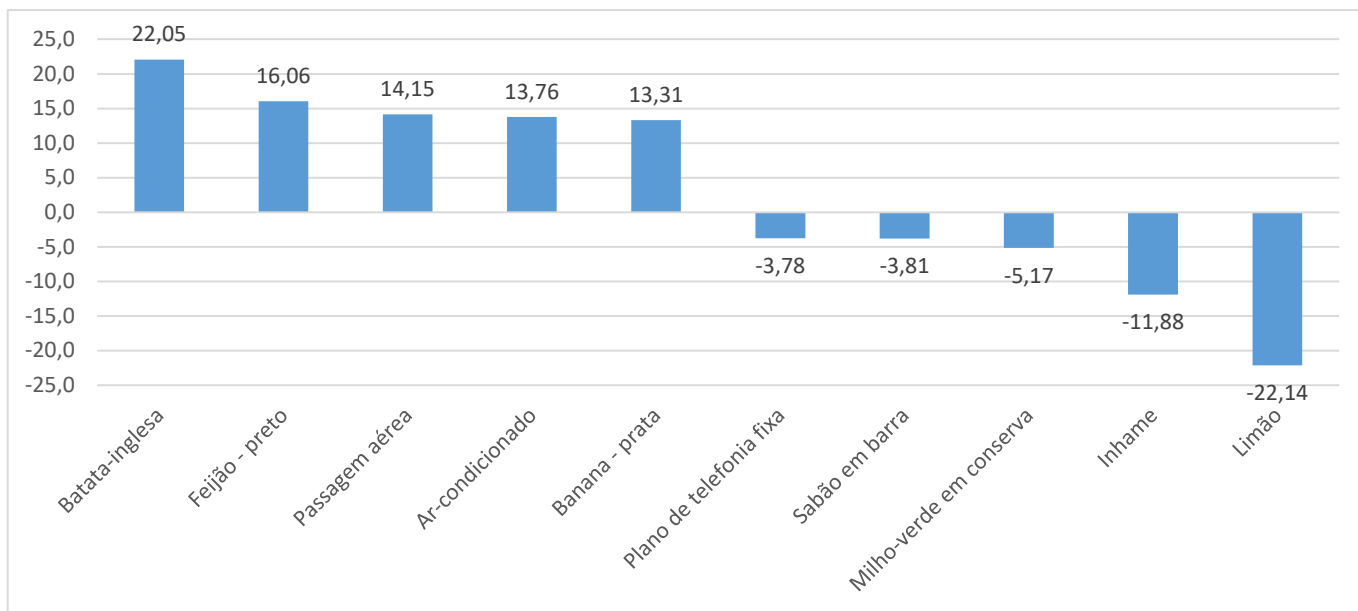

Fonte: Sistema Nacional de Índices de Preços ao Consumidor – SNIPC/IBGE
Elaboração: Coordenação de Estudos Econômicos – CEE/IJSN

Gráfico 4

Índice de Preço na RMGV | Nov/2023

Variação (%) acumulada em 12 meses – Brasil, regiões metropolitanas e municípios IPCA –Dezembro/2023

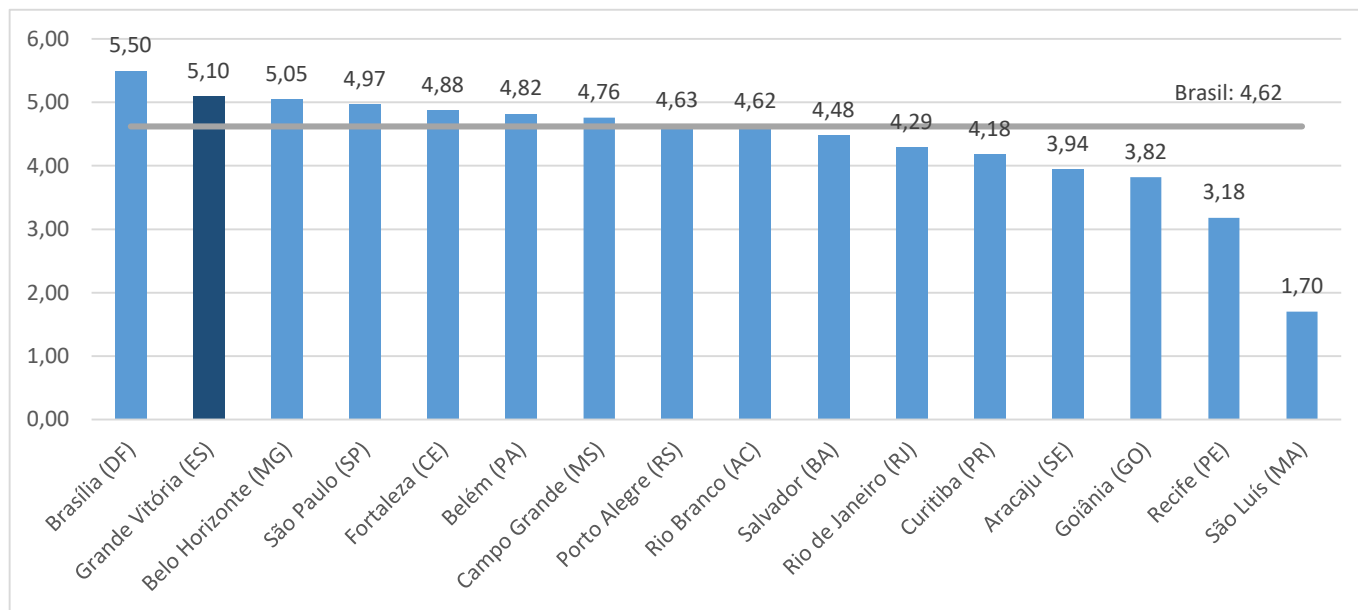

Fonte: Sistema Nacional de Índices de Preços ao Consumidor – SNIPC/IBGE
Elaboração: Coordenação de Estudos Econômicos – CEE/IJSN



Gráfico 5

Índice de Preço na RMGV | Nov/2023

Variação (%) mensal – Brasil, regiões metropolitanas e municípios INPC – Dezembro/2023

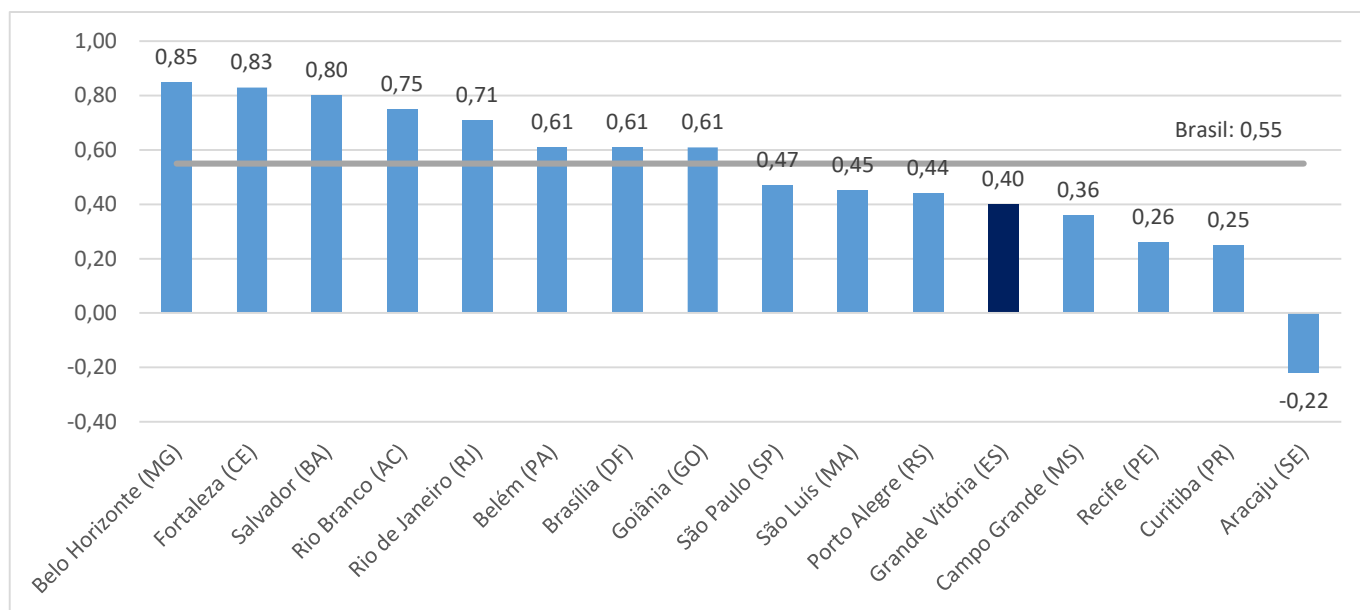

Fonte: Sistema Nacional de Índices de Preços ao Consumidor – SNIPC/IBGE
Elaboração: Coordenação de Estudos Econômicos – CEE/IJSN

Gráfico 6

Índice de Preço na RMGV | Nov/2023

Variação (%) acumulada em 12 meses – Brasil, regiões metropolitanas e municípios INPC – Dezembro/2023

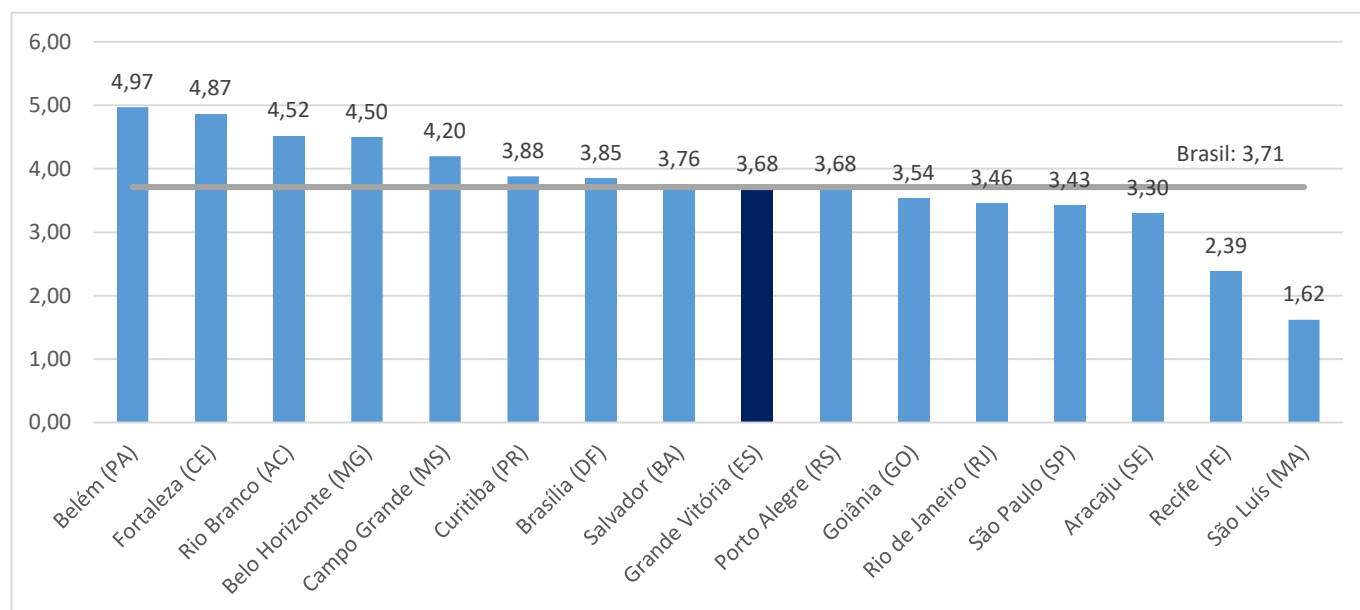

Fonte: Sistema Nacional de Índices de Preços ao Consumidor – SNIPC/IBGE
Elaboração: Coordenação de Estudos Econômicos – CEE/IJSN