



# Comércio Varejista Dezembro/2021

*O volume de vendas do comércio varejista restrito no Espírito Santo avançou +0,6% em dezembro de 2021 frente ao mês imediatamente anterior, na série com ajuste sazonal. No acumulado de 2021, o setor registrou crescimento de +6,8%.*

De acordo com dados da Pesquisa Mensal do Comércio (PMC), elaborada pelo Instituto Brasileiro de Geografia e Estatística (IBGE), o volume de vendas do comércio varejista restrito do Espírito Santo variou +0,6% em dezembro de 2021 na comparação com o mês imediatamente anterior, na série com ajuste sazonal. Com isso, o estado apresentou o terceiro melhor desempenho entre as unidades da Federação (UFs), permanecendo acima da média do Brasil de +0,6% (Gráfico 1).

Na comparação interanual, o varejo restrito capixaba expandiu +3,8%, desempenho superior ao registrado no país (-2,9%). Esse resultado foi o segundo melhor entre as UFs, empatado com o Rio Grande do Sul, e posicionou o Espírito Santo entre os seis estados com crescimento no período. Contribuíram para essa performance o aumento nas vendas de *Equipamentos e materiais para escritório, informática e comunicação* (+76,5%); *Artigos farmacêuticos, médicos, ortopédicos de perfumaria e cosméticos* (+11,7%); *Hipermercados, supermercados, produtos alimentícios, bebidas e fumo* (+7,0%), que possui o maior peso do varejo restrito do estado; e *Tecidos, vestuário e calçados* (+2,9%). Por outro lado, *Móveis e eletrodomésticos* (-12,9%) e *Livros, jornais, revistas e papelaria* (-10,8%), *Combustíveis e lubrificantes* (-2,6%) e *Outros artigos de uso pessoal e doméstico* (-2,5%) tiveram recuo no período (Tabela 1, Gráfico 2 e Gráfico 3).

O volume de vendas do comércio varejista ampliado<sup>1</sup>, no Espírito Santo, subiu +9,5%, na comparação interanual, puxado tanto por *Veículos, motocicletas, partes e peças* quanto por *Material de construção*, que tiveram aumentos de +19,9% e 7,5%, respectivamente (Tabela 1 e Gráfico 4).

No acumulado no ano, o volume de vendas do varejo restrito capixaba acumulou alta de +6,8%, ao passo que o varejo ampliado avançou +13,6% (Tabela 1 e Gráfico 5).

A receita nominal registrou crescimento em todas as bases de comparação, no Espírito Santo. Na comparação interanual, o varejo restrito teve incremento de +15,3% enquanto o varejo ampliado auferiu expansão de +23,1%. No acumulado no ano, o acréscimo na receita nominal foi de +18,8% no varejo restrito e +27,1% no varejo ampliado (Tabela 2).

<sup>1</sup> O comércio varejista ampliado inclui *Veículos, motocicletas, partes e peças* e *Material de construção*.

# Tabela 1

## Varição (%) no Volume de Vendas do Comércio Varejista Restrito e Ampliado – Brasil e Espírito Santo

Dezembro/2021

Comércio Varejista | Dez/2021

| Atividades  | Interanual* | Acumulado no ano* | Acumulado 12 meses** |
|---|-------------|-------------------|----------------------|
| <b>Varejo - Brasil</b>  | <b>-2,9</b> | <b>1,4</b>        | <b>1,4</b>           |
| <b>Varejo - Espírito Santo</b>  | <b>3,8</b>  | <b>6,8</b>        | <b>6,8</b>           |
| Combustíveis e lubrificantes  | -2,6        | 14,9              | 14,9                 |
| Hipermercados, supermercados, produtos alimentícios, bebidas e fumo     | 7,0         | 1,3               | 1,3                  |
| Hipermercados e supermercados   | 7,1         | 1,7               | 1,7                  |
| Tecidos, vestuário e calçados   | 2,9         | 25,4              | 25,4                 |
| Móveis e eletrodomésticos   | -12,9       | -7,2              | -7,2                 |
| Móveis  | -10,5       | -15,9             | -15,9                |
| Eletrodomésticos  | -11,7       | -4,7              | -4,7                 |
| Artigos farmacêuticos, médicos, ortopédicos, de perfumaria e cosméticos | 11,7        | 16,3              | 16,3                 |
| Livros, jornais, revistas e papelaria                                   | -10,8       | -10,7             | -10,7                |
| Equipamentos e materiais para escritório, informática e comunicação     | 76,5        | 54,7              | 54,7                 |
| Outros artigos de uso pessoal e doméstico                               | -2,5        | 26,7              | 26,7                 |
| <b>Varejo Ampliado - Brasil</b>   | <b>-2,7</b> | <b>4,5</b>        | <b>4,5</b>           |
| <b>Varejo Ampliado - Espírito Santo</b>                                 | <b>9,5</b>  | <b>13,6</b>       | <b>13,6</b>          |
| Veículos, motocicletas, partes e peças                                  | 19,9        | 25,2              | 25,2                 |
| Material de construção  | 7,5         | 5,6               | 5,6                  |

Fonte: IBGE – Pesquisa Mensal de Comércio

Elaboração: Coordenação de Estudos Econômicos – CEE/IJSN

\*Base igual período do ano anterior

\*\*Base igual período anterior

# Tabela 2

## Varição (%) da Receita Nominal de Vendas do Comércio Varejista Restrito e Ampliado – Brasil e Espírito Santo

Dezembro/2021

Comércio Varejista | Dez/2021

| Atividades  | Interanual* | Acumulado no ano* | Acumulado 12 meses** |
|---|-------------|-------------------|----------------------|
| <b>Varejo - Brasil</b>  | <b>8,9</b>  | <b>13,9</b>       | <b>13,9</b>          |
| <b>Varejo - Espírito Santo</b>  | <b>15,3</b> | <b>18,8</b>       | <b>18,8</b>          |
| Combustíveis e lubrificantes  | 41,9        | 48,6              | 48,6                 |
| Hipermercados, supermercados, produtos alimentícios, bebidas e fumo     | 14,2        | 13,2              | 13,2                 |
| Hipermercados e supermercados   | 14,4        | 13,5              | 13,5                 |
| Tecidos, vestuário e calçados   | 12,8        | 30,9              | 30,9                 |
| Móveis e eletrodomésticos   | -1,6        | 3,2               | 3,2                  |
| Móveis  | 1,1         | -7,7              | -7,7                 |
| Eletrodomésticos  | -2,6        | 8,0               | 8,0                  |
| Artigos farmacêuticos, médicos, ortopédicos, de perfumaria e cosméticos | 17,1        | 17,3              | 17,3                 |
| Livros, jornais, revistas e papelaria                                   | -7,6        | -8,2              | -8,2                 |
| Equipamentos e materiais para escritório, informática e comunicação     | 85,9        | 65,6              | 65,6                 |
| Outros artigos de uso pessoal e doméstico                               | 10,3        | 38,3              | 38,3                 |
| <b>Varejo Ampliado - Brasil</b>   | <b>10,4</b> | <b>18,0</b>       | <b>18,0</b>          |
| <b>Varejo Ampliado - Espírito Santo</b>                                 | <b>23,1</b> | <b>27,1</b>       | <b>27,1</b>          |
| Veículos, motocicletas, partes e peças                                  | 37,1        | 39,0              | 39,0                 |
| Material de construção  | 28,9        | 33,9              | 33,9                 |

Fonte: IBGE – Pesquisa Mensal de Comércio

Elaboração: Coordenação de Estudos Econômicos – CEE/IJSN

\*Base igual período do ano anterior

\*\*Base igual período anterior



# Gráfico 1

Comércio Varejista | Dez/2021

## Volume de Vendas do Comércio Varejista Brasil e Unidades da Federação Variação (%) Dezembro21/Novembro21 – com ajuste sazonal

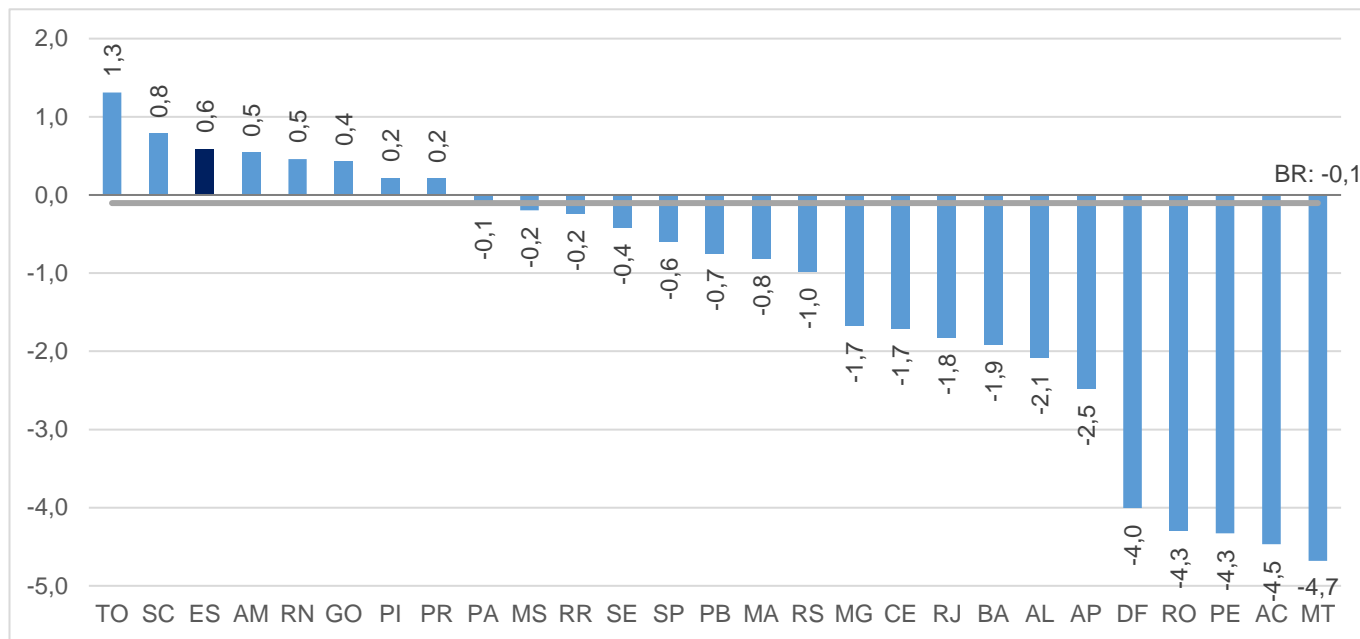

Fonte: IBGE – Pesquisa Mensal de Comércio

Elaboração: Coordenação de Estudos Econômicos – CEE/IJSN

# Gráfico 2

Comércio Varejista | Dez/2021

## Volume de Vendas do Comércio Varejista Brasil e Unidades da Federação Variação (%) Dezembro21/Dezembro20

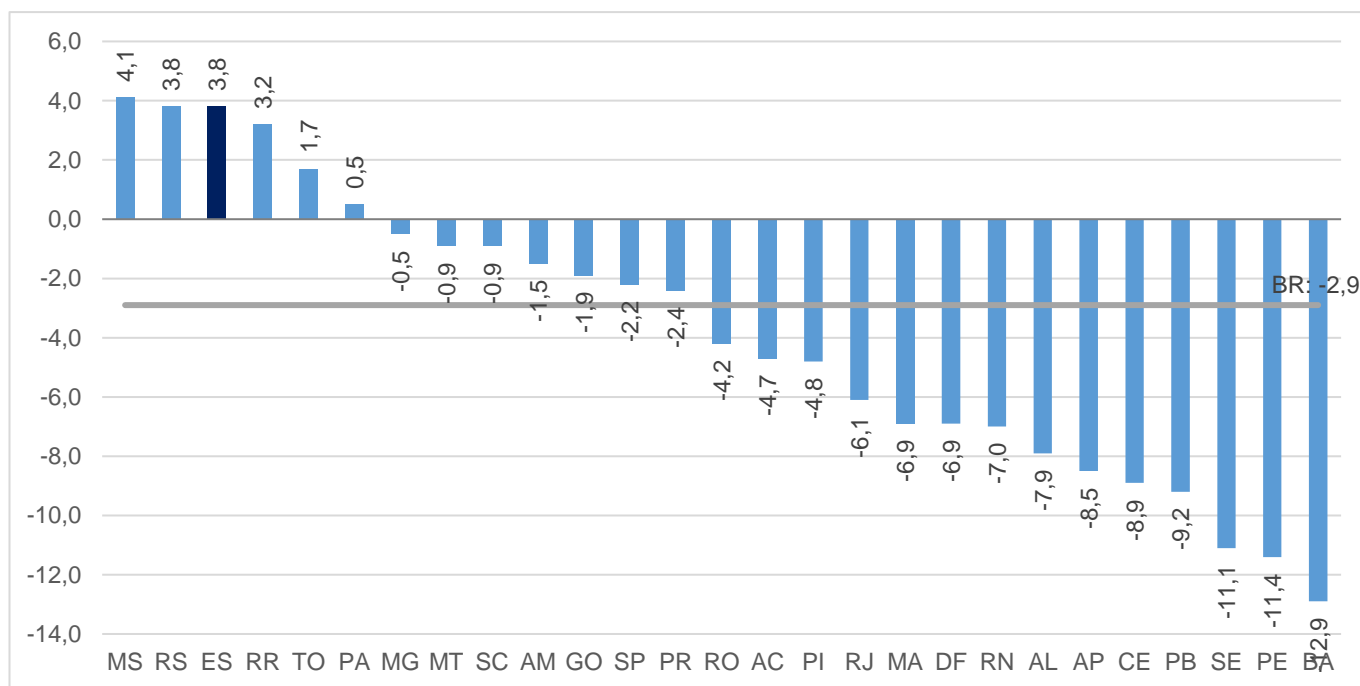

Fonte: IBGE – Pesquisa Mensal de Comércio

Elaboração: Coordenação de Estudos Econômicos – CEE/IJSN



# Gráfico 3

## Volume de Vendas em Segmentos do Comércio Varejista

Espírito Santo

Varição (%) – Dezembro/2021

Comércio Varejista | Dez/2021

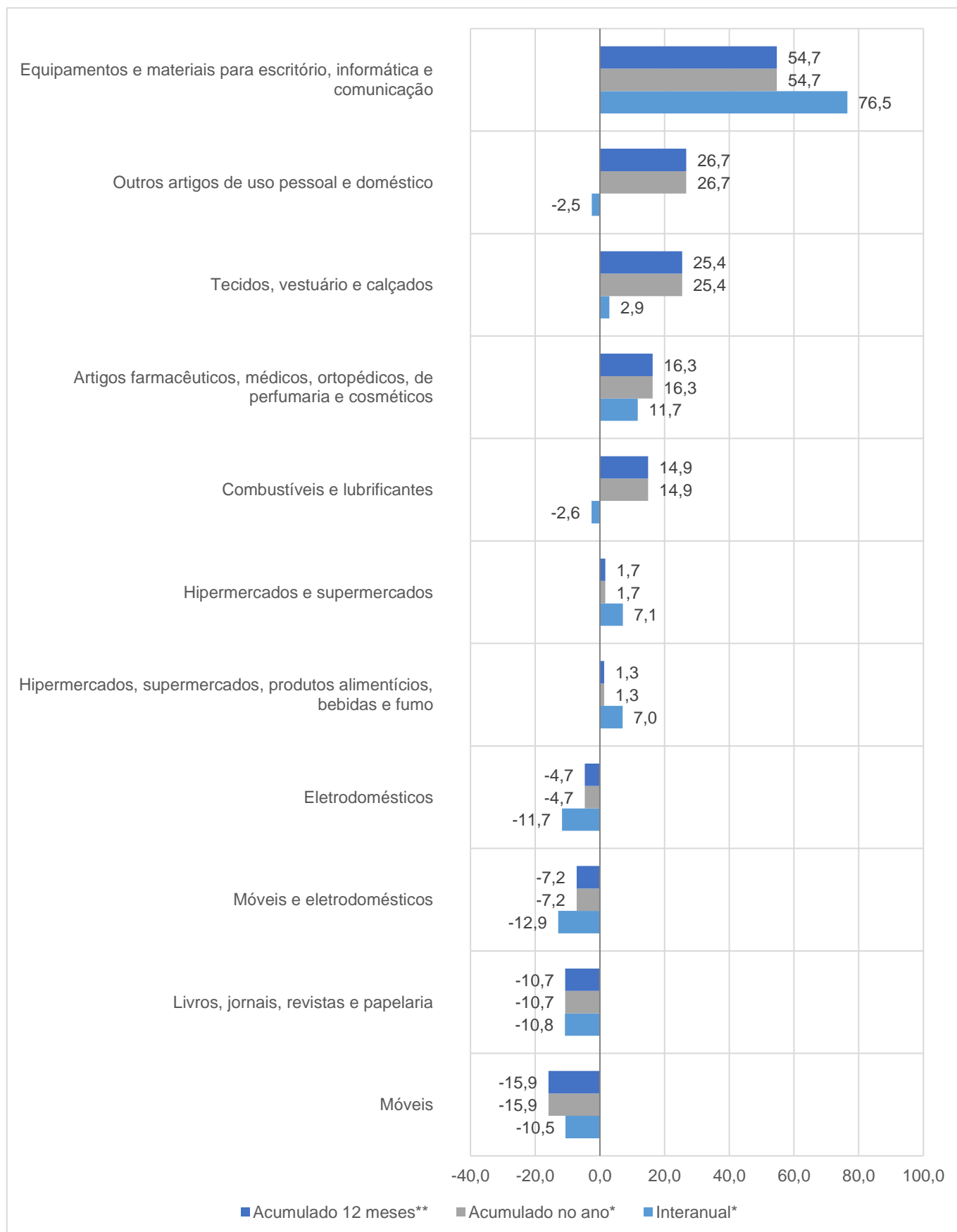

Fonte: IBGE – Pesquisa Mensal de Comércio

Elaboração: Coordenação de Estudos Econômicos – CEE/IJSN

\*Base igual período do ano anterior

\*\*Base igual período anterior



# Gráfico 4

## Volume de Vendas em Segmentos do Comércio Varejista Ampliado – Espírito Santo Variação (%) – Dezembro/2021

Comércio Varejista | Dez/2021

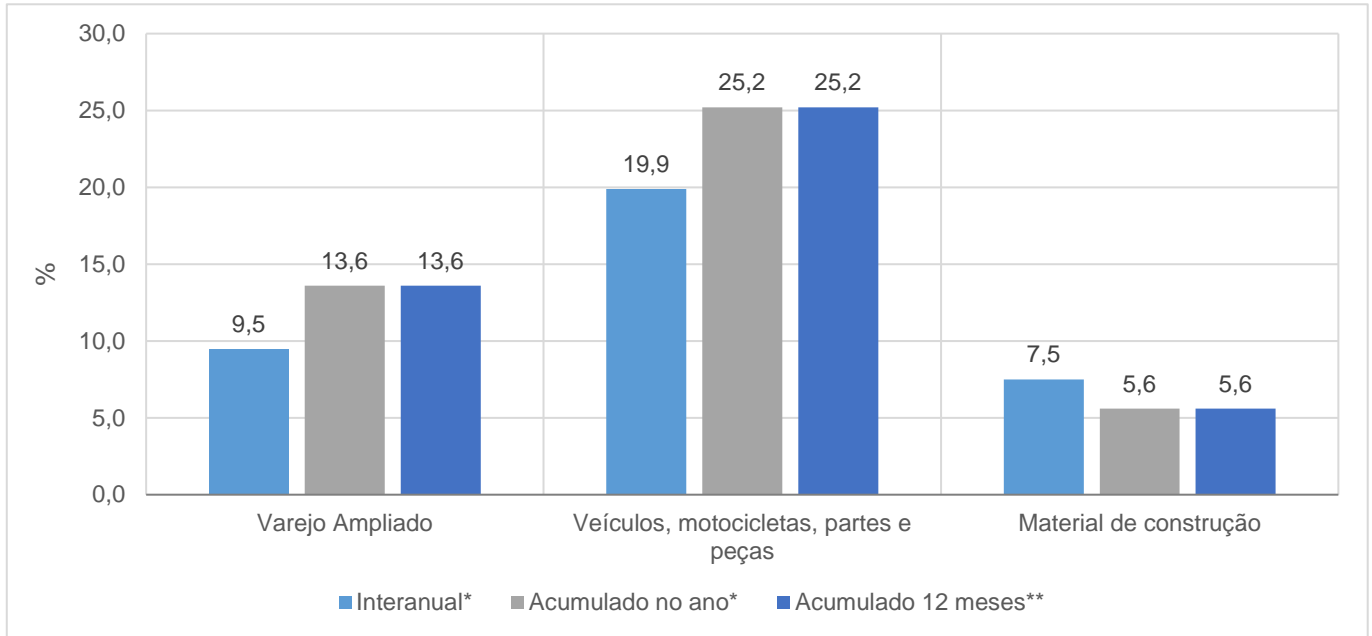

Fonte: IBGE – Pesquisa Mensal de Comércio

Elaboração: Coordenação de Estudos Econômicos – CEE/IJSN

\*Base igual período do ano anterior

\*\*Base igual período anterior

# Gráfico 5

## Volume de Vendas no Varejo e Varejo Ampliado Espírito Santo Variação acumulada em 12 meses\* – Dezembro/2021

Comércio Varejista | Dez/2021

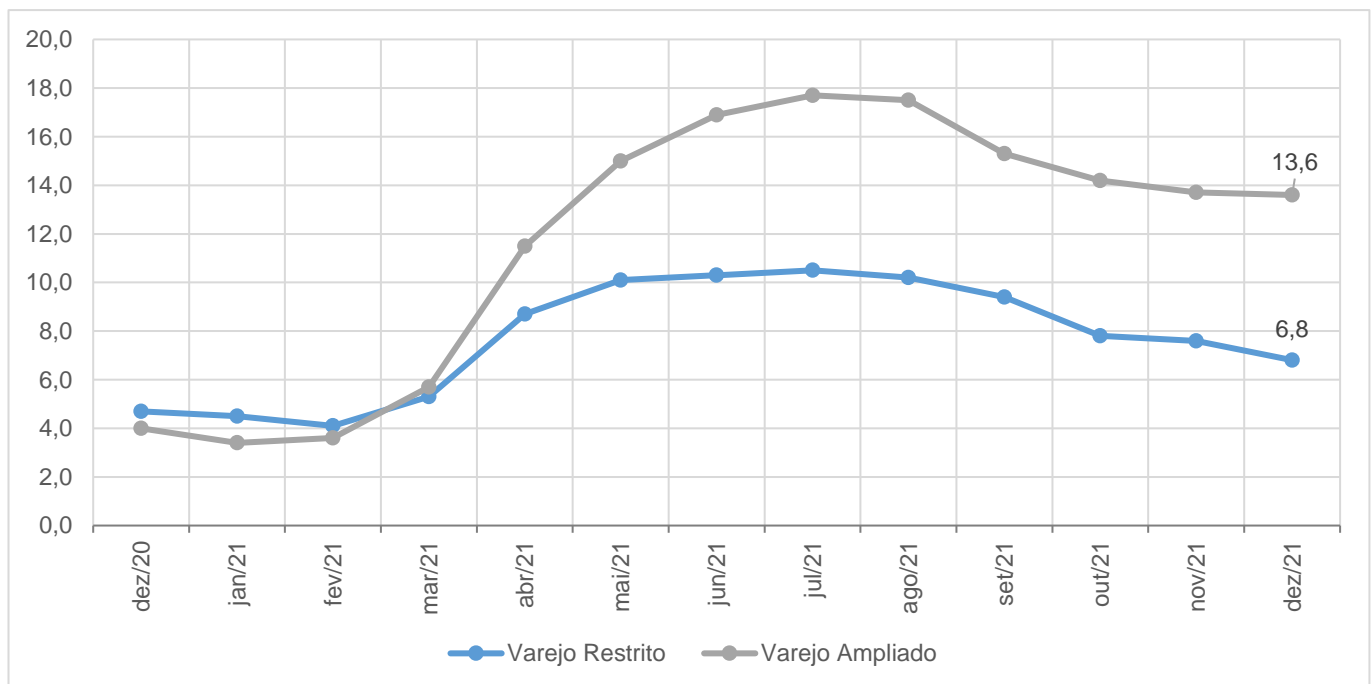

Fonte: IBGE – Pesquisa Mensal de Comércio

Elaboração: Coordenação de Estudos Econômicos – CEE/IJSN

\*Base igual período do ano anterior