

O volume de vendas do comércio varejista restrito no Espírito Santo diminuiu -1,5% em dezembro de 2020 frente a novembro do mesmo ano, na série com ajustes sazonais. Na comparação contra igual mês de 2019, o setor registrou alta de +11,4%.

De acordo com dados da Pesquisa Mensal do Comércio (PMC), elaborada pelo Instituto Brasileiro de Geografia e Estatística (IBGE), o volume de vendas do comércio varejista restrito do Espírito Santo retraiu (-1,5%) em dezembro de 2020 frente a novembro do mesmo ano, na série com ajuste sazonal. Nesse período, todas as unidades da Federação (UF's) registram retração, exceto o Amapá (0,0%) que permaneceu estável e ocupou o 1º lugar no ranking das UF's. O Espírito Santo, por sua vez, teve a menor retração, empatado com Roraima e acima do resultado do Brasil (-6,1%). (Gráfico 1).

No confronto com dezembro de 2019, o volume de vendas do varejo restrito do Espírito Santo expandiu +11,4%, com avanço em sete dos oito seguimentos pesquisados, alcançando a 5ª posição no ranking das UF's e permanecendo acima da média nacional (+1,2%) (Tabela 1 e Gráfico 2). As principais contribuições para este resultado, advieram dos aumentos de *Equipamentos e material para escritório, informática e comunicação* (+30,2%); *Tecidos, vestuário e calçados* (+20,1%); *Artigos farmacêuticos, médicos, ortopédicos, de perfumaria e cosméticos* (+12,6%); *Hipermercados, supermercados, produtos alimentícios, bebidas e fumo* (+11,5%), *Outros artigos de uso pessoal e doméstico* (+8,5%); *Combustíveis e Lubrificantes* (+7,3%); e *Móveis e eletrodomésticos* (+5,4%). Em contrapartida, o segmento de *Livros, jornais, revistas e papelaria* (-6,8%) teve recuo (Tabela 1 e Gráfico 3).

O volume de vendas do comércio varejista ampliado¹ teve acréscimo de +10,3%, frente ao mesmo mês de 2019, influenciado, especialmente, pela ampliação nas vendas de *Material de construção* (+62,4%), visto que *Veículos, motocicletas, partes e peças* cresceram apenas +0,9% (Tabela 1, Gráfico 4).

Em 2020, o volume de vendas do varejo restrito capixaba acumulou alta de +4,6%, obtendo a 7ª melhor desempenho entre os estados e superior ao resultado visto em nível nacional (+1,2%). 2019 (Tabela 1 e Gráfico 5).

A receita nominal também cresceu em todas as medidas de desempenho. Na comparação interanual, o varejo restrito apresentou aumento de +18,8% enquanto o varejo ampliado sofreu expansão de +18,9%. No acumulado em 2020, o acréscimo na receita nominal foi de +8,1% no varejo restrito e +7,7% no varejo ampliado (Tabela 2).

¹ Composto pelo varejo restrito acrescido de *Veículos, motocicletas, partes e peças* e *Material de construção*.

Tabela 1

Variação (%) no Volume de Vendas do Comércio Varejista Restrito e Ampliado – Brasil e Espírito Santo

Dezembro/2020

Comércio Varejista | Dez/2020

Atividades	Interanual*	Acumulado no ano*	Acumulado 12 meses**
Varejo - Brasil	1,2	1,2	1,2
Varejo - Espírito Santo	11,4	4,6	4,6
Combustíveis e lubrificantes	7,3	-9,1	-9,1
Hipermercados, supermercados, produtos alimentícios, bebidas e fumo	11,5	9,3	9,3
Hipermercados e supermercados	13,4	11,8	11,8
Tecidos, vestuário e calçados	20,1	1,4	1,4
Móveis e eletrodomésticos	5,4	3,6	3,6
Móveis	-23,4	-6,0	-6,0
Eletrodomésticos	13,1	2,7	2,7
Artigos farmacêuticos, médicos, ortopédicos, de perfumaria e cosméticos	12,6	4,8	4,8
Livros, jornais, revistas e papelaria	-6,8	-18,9	-18,9
Equipamentos e materiais para escritório, informática e comunicação	30,2	4,6	4,6
Outros artigos de uso pessoal e doméstico	8,5	-5,5	-5,5
Varejo Ampliado - Brasil	2,6	-1,5	-1,5
Varejo Ampliado - Espírito Santo	10,3	4,0	4,0
Veículos, motocicletas, partes e peças	0,9	-4,9	-4,9
Material de construção	62,4	59,5	59,5

Fonte: IBGE – Pesquisa Mensal de Comércio

Elaboração: Coordenação de Estudos Econômicos – CEE/IJSN

*Base igual período do ano anterior

**Base igual período anterior

Tabela 2

Variação (%) da Receita Nominal de Vendas do Comércio Varejista Restrito e Ampliado – Brasil e Espírito Santo

Dezembro/2020

Comércio Varejista | Dez/2020

Atividades	Interanual*	Acumulado no ano*	Acumulado 12 meses**
Varejo - Brasil	9,2	6,0	6,0
Varejo - Espírito Santo	18,8	8,1	8,1
Combustíveis e lubrificantes	6,2	-9,2	-9,2
Hipermercados, supermercados, produtos alimentícios, bebidas e fumo	25,6	17,1	17,1
Hipermercados e supermercados	27,4	19,6	19,6
Tecidos, vestuário e calçados	17,8	-0,9	-0,9
Móveis e eletrodomésticos	8,8	1,4	1,4
Móveis	-24,5	-11,4	-11,4
Eletrodomésticos	27,5	6,2	6,2
Artigos farmacêuticos, médicos, ortopédicos, de perfumaria e cosméticos	9,1	4,3	4,3
Livros, jornais, revistas e papelaria	-5,1	-16,2	-16,2
Equipamentos e materiais para escritório, informática e comunicação	49,8	11,5	11,5
Outros artigos de uso pessoal e doméstico	12,8	-2,9	-2,9
Varejo Ampliado - Brasil	10,9	3,3	3,3
Varejo Ampliado - Espírito Santo	18,9	7,7	7,7
Veículos, motocicletas, partes e peças	8,2	-2,1	-2,1
Material de construção	85,3	64,2	64,2

Fonte: IBGE – Pesquisa Mensal de Comércio

Elaboração: Coordenação de Estudos Econômicos – CEE/IJSN

*Base igual período do ano anterior

**Base igual período anterior



Gráfico 1

Comércio Varejista | Dez/2020

Volume de Vendas do Comércio Varejista Brasil e Unidades da Federação Variação (%) Dezembro 20/ Novembro 20 – com ajuste

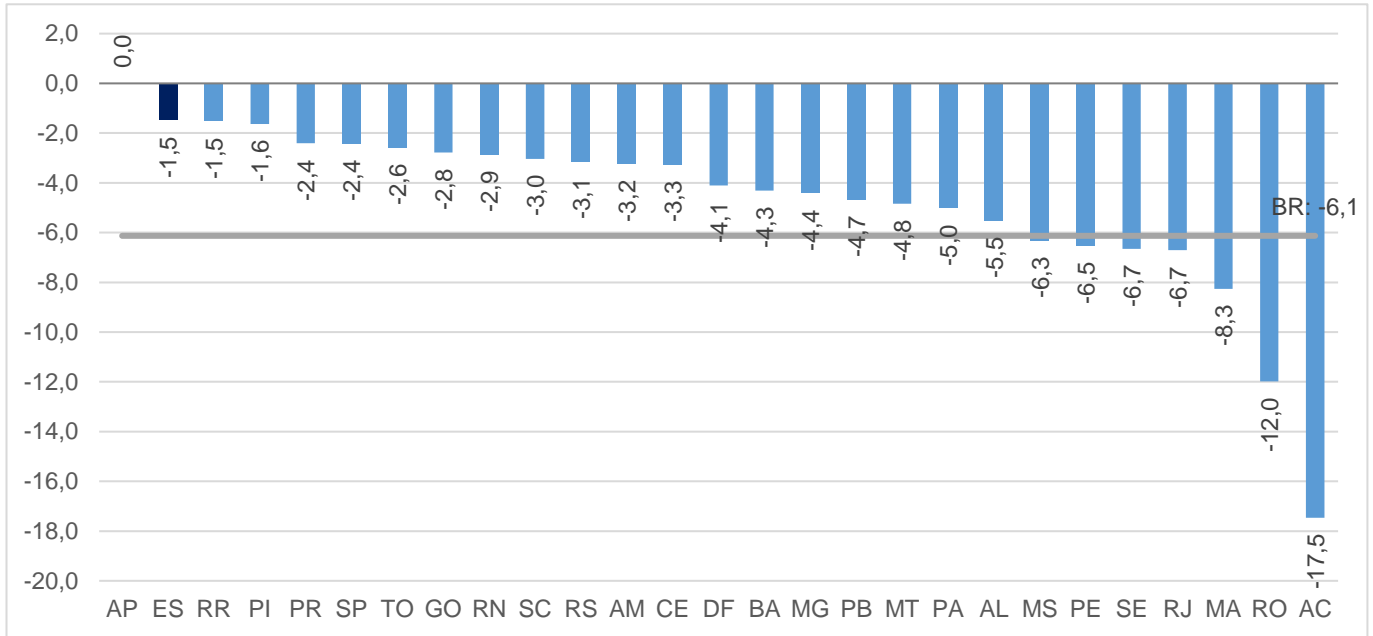

Fonte: IBGE – Pesquisa Mensal de Comércio

Elaboração: Coordenação de Estudos Econômicos – CEE/IJSN

Gráfico 2

Comércio Varejista | Dez/2020

Volume de Vendas do Comércio Varejista Brasil e Unidades da Federação Variação (%) Dezembro 20/ Dezembro 19

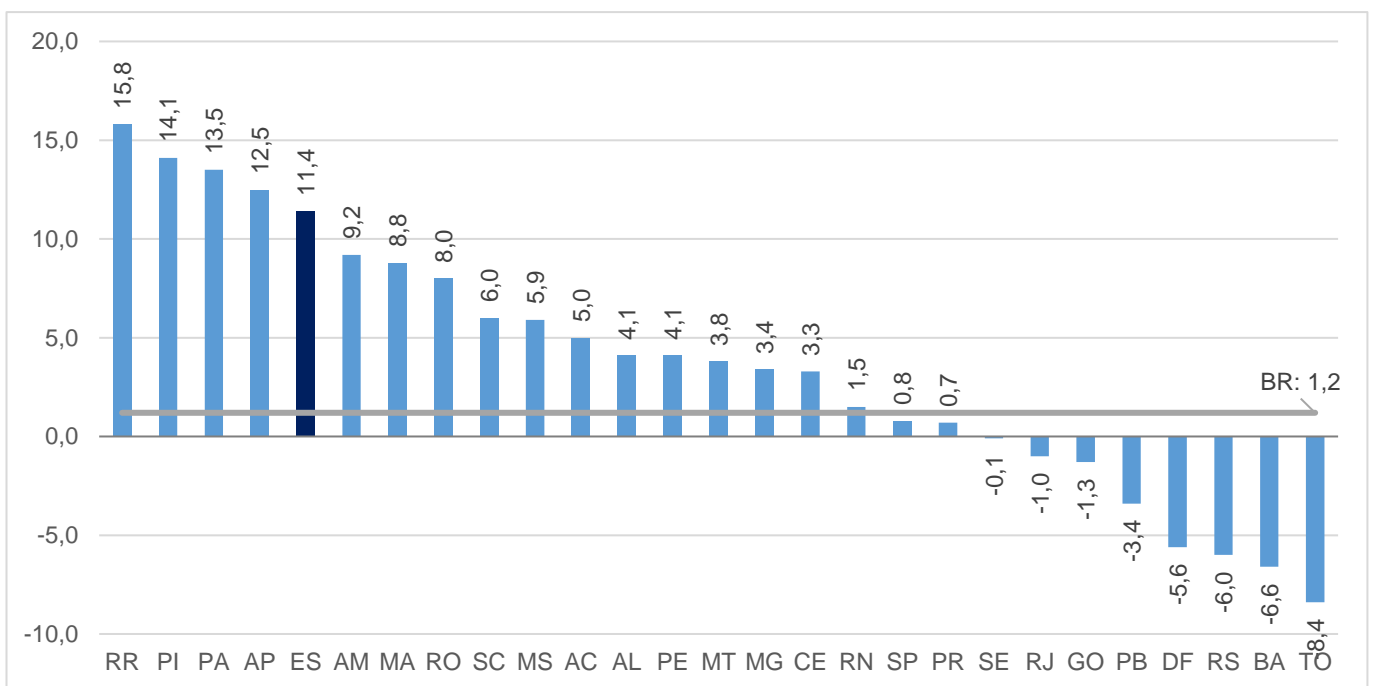

Fonte: IBGE – Pesquisa Mensal de Comércio

Elaboração: Coordenação de Estudos Econômicos – CEE/IJSN



Gráfico 3

Volume de Vendas em Segmentos do Comércio Varejista

Espírito Santo

Varição (%) – Dezembro/2020

Comércio Varejista | Dez/2020

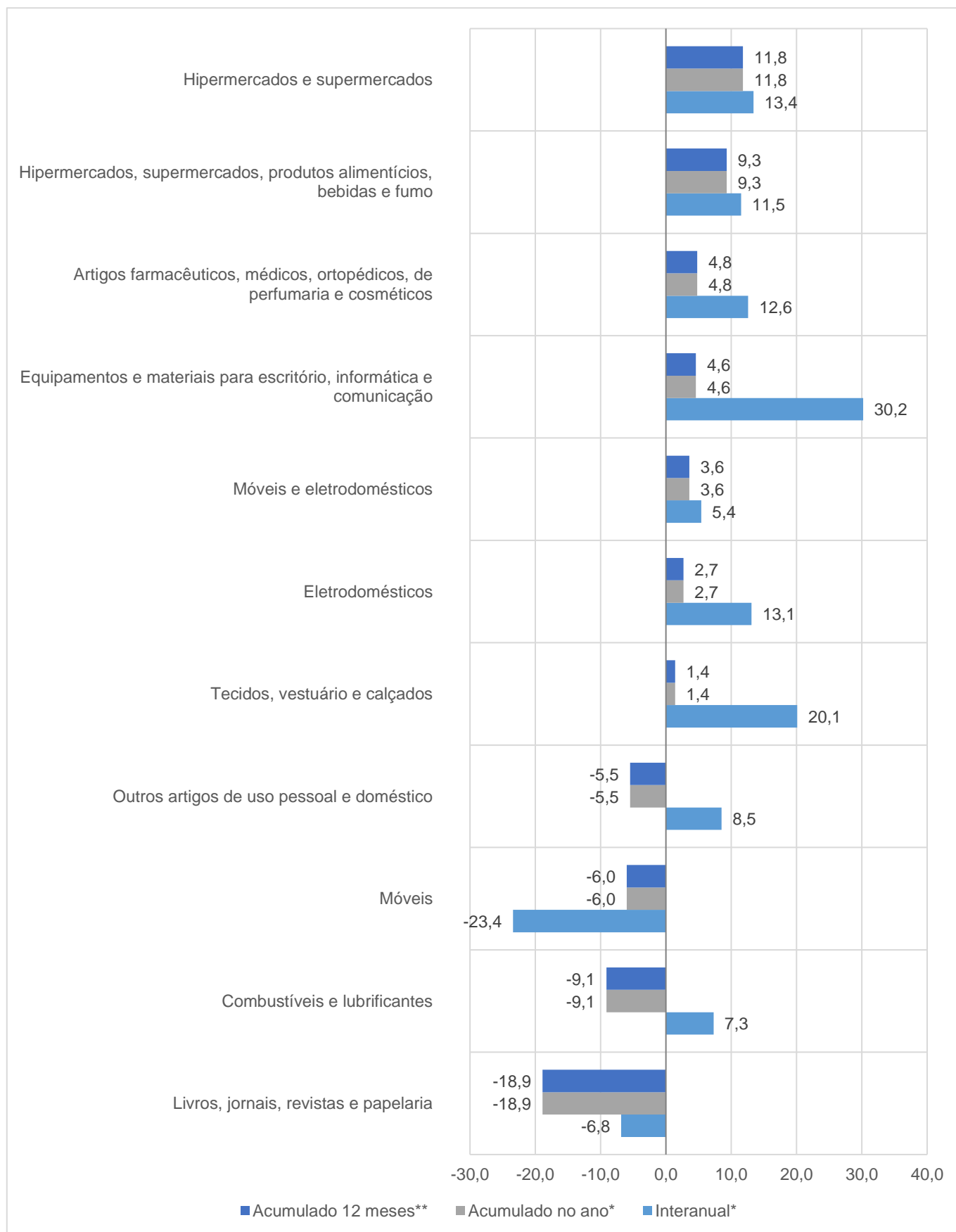

Fonte: IBGE – Pesquisa Mensal de Comércio

Elaboração: Coordenação de Estudos Econômicos – CEE/IJSN

*Base igual período do ano anterior

**Base igual período anterior



Gráfico 4

Volume de Vendas em Segmentos do Comércio Varejista Ampliado – Espírito Santo Variação (%) – Dezembro/2020

Comércio Varejista | Dez/2020

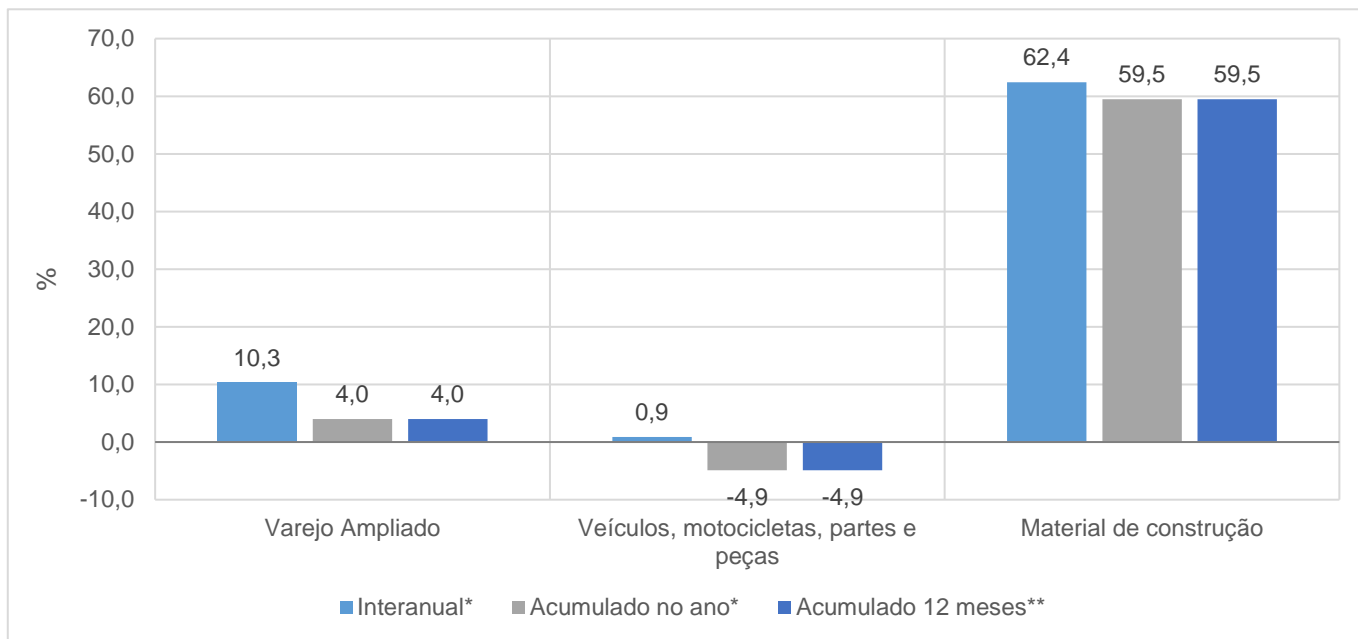

Fonte: IBGE – Pesquisa Mensal de Comércio

Elaboração: Coordenação de Estudos Econômicos – CEE/IJSN

*Base igual período do ano anterior

**Base igual período anterior

Gráfico 5

Volume de Vendas no Varejo e Varejo Ampliado Espírito Santo Variação acumulada em 12 meses* – Dezembro/2020

Comércio Varejista | Dez/2020

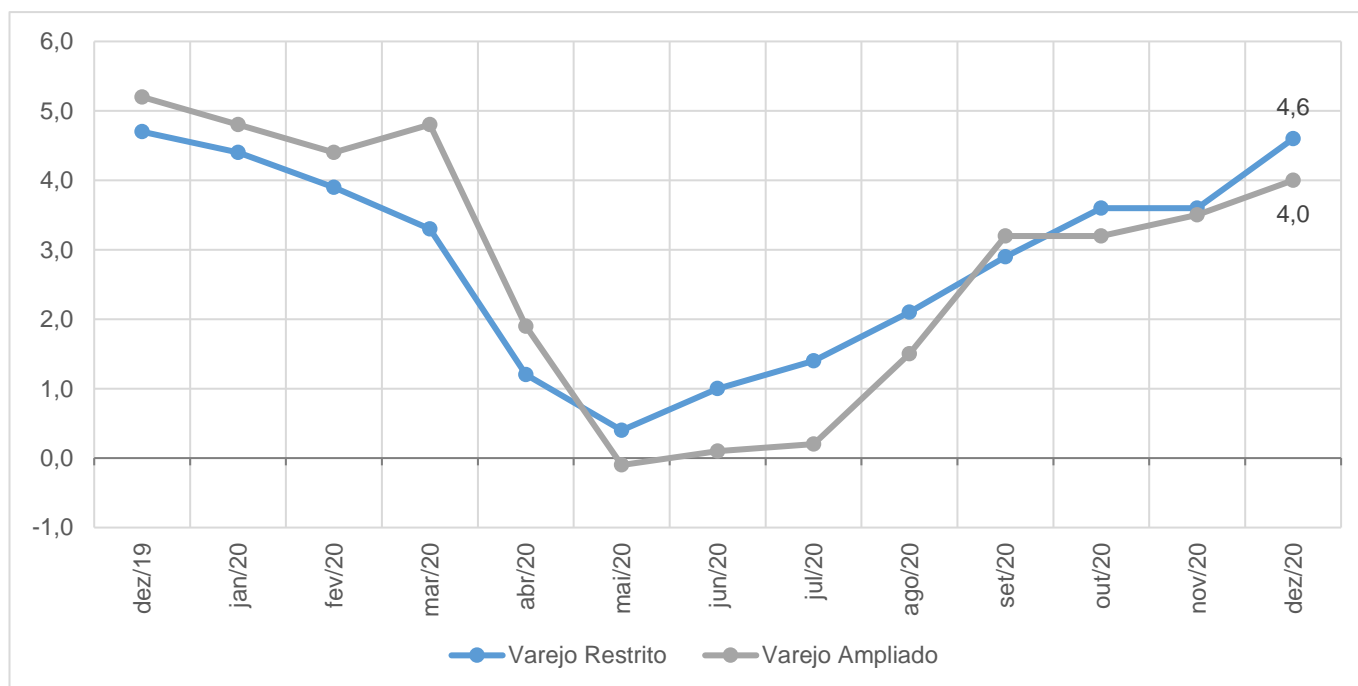

Fonte: IBGE – Pesquisa Mensal de Comércio

Elaboração: Coordenação de Estudos Econômicos – CEE/IJSN

*Base igual período do ano anterior

