



Balança Comercial Preliminar Dezembro/2020

O comércio exterior capixaba apresentou crescimento de +53,10% entre novembro e dezembro de 2020, mas fechou o ano de 2020 em queda de -24,64% frente a 2019.

Em dezembro de 2020, o comércio exterior apresentou aumento de +53,10%, no Espírito Santo, comparado ao mês imediatamente anterior, puxado tanto pelas exportações (+46,65%) quanto pelas importações (+58,00%). Na comparação com dezembro de 2019 houve expansão de +7,27%, devido ao incremento de +30,29% nas importações, uma vez que as exportações contraíram -14,21%, no período (Tabela 2 e Gráfico 1).

O resultado do comércio exterior brasileiro, entre novembro e dezembro de 2020, foi um crescimento de +17,68%, puxado mais fortemente pelo aumento das importações (+33,38%), mas também influenciado positivamente pelas exportações (+5,26%). Entre dezembro de 2020 e o mesmo mês de 2019, a expansão do comércio exterior do país, de +18,39%, deveu-se inteiramente às importações, que avançaram +46,60%, nesse período, enquanto as exportações variaram em -0,74% (Tabela 2 e Gráfico 2).

No acumulado do ano de 2020, comparado à 2019, houve queda de -24,64% no comércio exterior capixaba, que passou de US\$ 15,1 bilhões para US\$ 11,4 bilhões, de corrente de comércio, quebrando os três anos consecutivos anteriores de alta. Essa redução foi fortemente influenciada pelas exportações, que contraíram -41,71% no período, passando de US\$ 8,8 bilhões em 2019 para US\$ 5,1 bilhões em 2020, ao passo que as importações variaram em -0,71%, de US\$ 6,3 bilhões em 2019 para US\$ 6,2 bilhões em 2020 (Tabela 2 e Gráfico 3).

No Brasil, o resultado do comércio exterior, foi uma retração de -8,44%, configurando o segundo ano de queda, passando de um total de US\$ 402,7 bilhões em 2019 para US\$ 368,7 bilhões em 2020, de corrente de comércio. Houve redução de -6,91% nas exportações do período, que passaram de US\$ 225,4 bilhões em 2019 para US\$ 209,8 bilhões em 2020. As importações caíram -10,38%, passando de US\$ 177,3 bilhões em 2019 para US\$ 158,9 bilhões em 2020 (Tabela 2 e Gráfico 4).

Tabela 1

Exportações, Importações, Saldo Comercial e Corrente de Comércio – Espírito Santo e Brasil – US\$ milhões

Janeiro/2019 a dezembro/2020

Balança Comercial Preliminar | dez/2020

	Espírito Santo				Brasil			
	Exportação	Importação	Saldo comercial	Corrente de comércio	Exportação	Importação	Saldo comercial	Corrente de comércio
jan/19	845,35	509,45	335,90	1.354,80	18.001,91	16.387,83	1.614,08	34.389,74
fev/19	478,78	392,94	85,84	871,73	15.737,38	12.621,76	3.115,61	28.359,14
mar/19	601,39	503,35	98,04	1.104,74	17.428,70	13.133,00	4.295,70	30.561,70
abr/19	522,76	429,44	93,32	952,20	19.281,73	13.628,62	5.653,12	32.910,35
mai/19	590,36	570,21	20,15	1.160,58	20.592,41	14.968,05	5.624,36	35.560,46
jun/19	649,58	492,48	157,10	1.142,07	18.406,01	13.028,63	5.377,38	31.434,64
jul/19	584,55	588,12	-3,56	1.172,67	20.150,88	17.759,48	2.391,41	37.910,36
ago/19	723,91	471,87	252,04	1.195,78	19.669,53	15.569,92	4.099,60	35.239,45
set/19	2.123,88	547,06	1.576,82	2.670,94	20.298,41	16.495,17	3.803,24	36.793,58
out/19	555,61	587,71	-32,10	1.143,32	19.576,84	17.027,28	2.549,56	36.604,12
nov/19	554,98	651,07	-96,09	1.206,06	17.736,72	14.172,10	3.564,61	31.908,82
dez/19	569,16	531,04	38,13	1.100,20	18.502,98	12.556,09	5.946,89	31.059,06
jan/20	474,09	495,71	-21,62	969,80	14.494,58	16.178,22	-1.683,64	30.672,81
fev/20	400,04	374,89	25,15	774,94	15.582,39	13.257,29	2.325,10	28.839,68
mar/20	596,09	444,53	151,56	1.040,62	18.347,48	14.515,66	3.831,82	32.863,13
abr/20	424,53	645,44	-220,91	1.069,97	17.612,48	11.610,87	6.001,61	29.223,35
mai/20	401,44	764,16	-362,72	1.165,59	17.546,39	13.390,92	4.155,47	30.937,30
jun/20	363,30	435,78	-72,49	799,08	17.514,98	10.449,29	7.065,69	27.964,28
jul/20	377,75	473,58	-95,84	851,33	19.453,59	11.508,17	7.945,42	30.961,76
ago/20	434,60	572,37	-137,77	1.006,96	17.484,22	11.132,51	6.351,71	28.616,73
set/20	426,57	477,55	-50,98	904,13	18.242,32	12.296,83	5.945,49	30.539,16
out/20	410,49	416,14	-5,65	826,62	17.727,07	12.383,87	5.343,20	30.110,95
nov/20	332,94	437,89	-104,94	770,83	17.446,68	13.800,04	3.646,64	31.246,72
dez/20	488,27	691,88	-203,61	1.180,15	18.365,23	18.406,82	-41,59	36.772,05

Fonte: Secretaria de Comércio Exterior - SECEX/MDIC

Elaboração: Coordenação de Estudos Econômicos – CEE/IJSN

Tabela 2

Exportações, Importações, Saldo Comercial e Corrente de Comércio – Espírito Santo e Brasil

Variações %

Balança Comercial Preliminar | dez/2020

	Exportação	Importação	Saldo comercial*	Corrente de comércio
Mensal				
Brasil	↑ 5,26	↑ 33,38	↓ -3.688,23	↑ 17,68
Espírito Santo	↑ 46,65	↑ 58,00	↓ -98,67	↑ 53,10
Interanual				
Brasil	↓ -0,74	↑ 46,60	↓ -5.988,48	↑ 18,39
Espírito Santo	↓ -14,21	↑ 30,29	↓ -241,74	↑ 7,27
Acumulado no ano - Acum2020/Acum2019				
Brasil	↓ -6,91	↓ -10,38	↑ 2.851,37	↓ -8,44
Espírito Santo	↓ -41,71	↓ -0,71	↓ -3.625,40	↓ -24,64
Acumulado em 12 meses - variação 2020/2019				
Brasil	↓ -6,91	↓ -10,38	↑ 2.851,37	↓ -8,44
Espírito Santo	↓ -41,71	↓ -0,71	↓ -3.625,40	↓ -24,64

Fonte: Secretaria de Comércio Exterior - SECEX/MDIC

Elaboração: Coordenação de Estudos Econômicos – CEE/IJSN

*Saldo comercial: variação absoluta em US\$ milhões



Balança Comercial Preliminar | Dezembro/2020

Resenha de Conjuntura | IJSN | Ano XIV | Número 06 | Divulgação: Jan/2021

Gráfico 1

Exportações, Importações, Saldo Comercial e Corrente de Comércio – Espírito Santo – US\$ milhões

Janeiro/2019 a dezembro/2020

Balança Comercial Preliminar | dez/2020

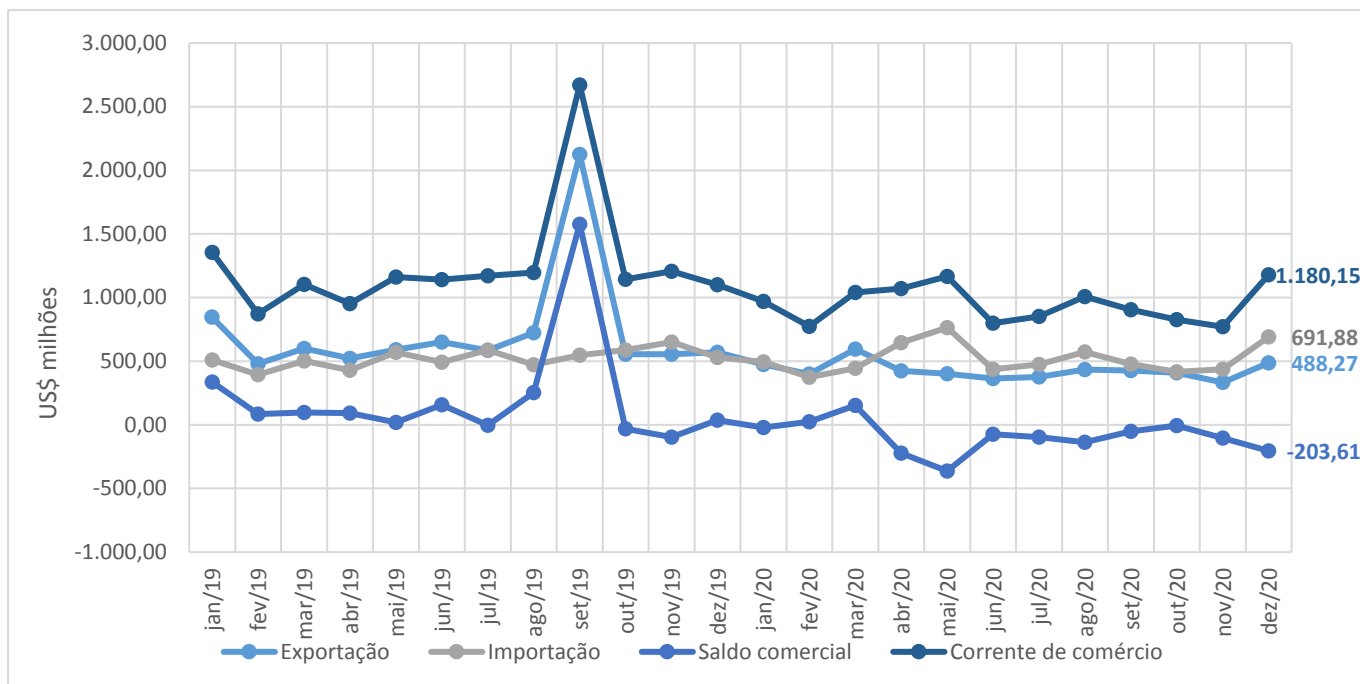

Fonte: Secretaria de Comércio Exterior - SECEX/MDIC
Elaboração: Coordenação de Estudos Econômicos – CEE/IJSN

Gráfico 2

Exportações, Importações, Saldo Comercial e Corrente de Comércio – Brasil – US\$ milhões

Janeiro/2019 a dezembro/2020

Balança Comercial Preliminar | dez/2020

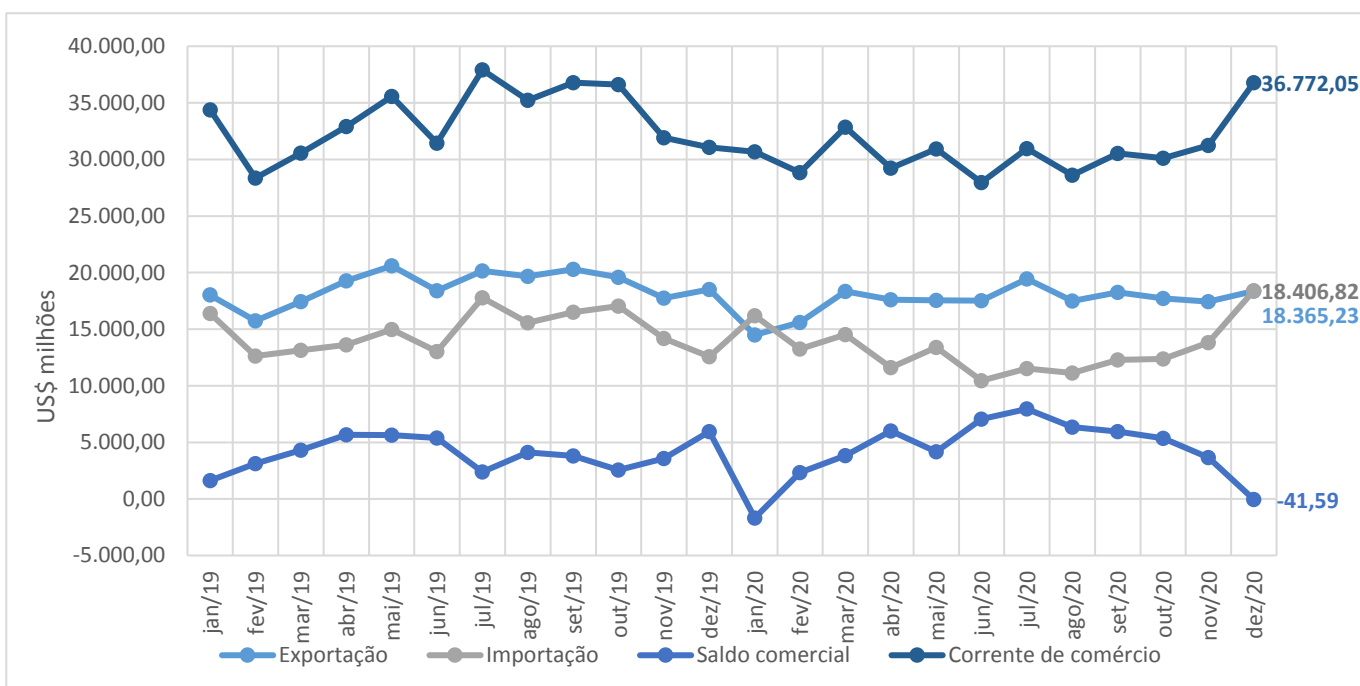

Fonte: Secretaria de Comércio Exterior - SECEX/MDIC
Elaboração: Coordenação de Estudos Econômicos – CEE/IJSN



Gráfico 3

Balança Comercial Preliminar | dez/2020

Exportações, Importações, Saldo Comercial e Corrente de Comércio – Espírito Santo – US\$ bilhões

Acumulados em 12 meses

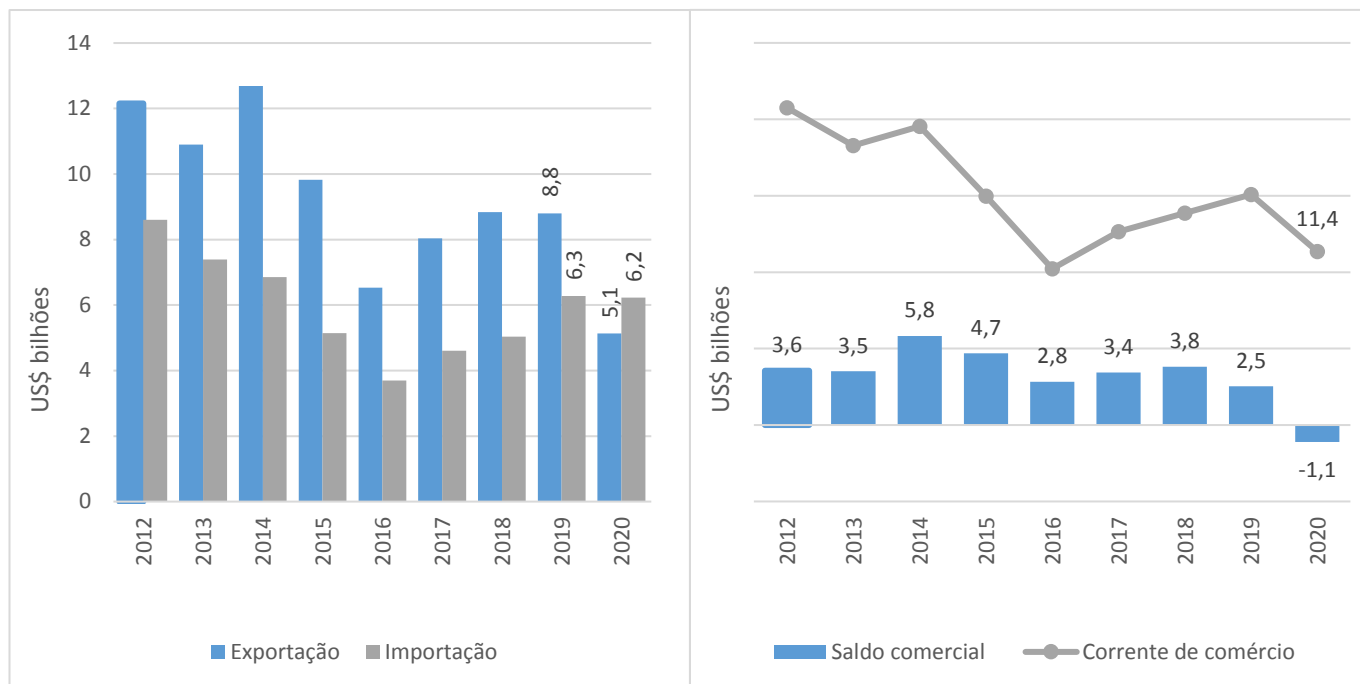

Fonte: Secretaria de Comércio Exterior - SECEX/MDIC
Elaboração: Coordenação de Estudos Econômicos - CEE/IJSN

Gráfico 4

Balança Comercial Preliminar | dez/2020

Exportações, Importações, Saldo Comercial e Corrente de Comércio – Brasil – US\$ bilhões

Acumulados em 12 meses

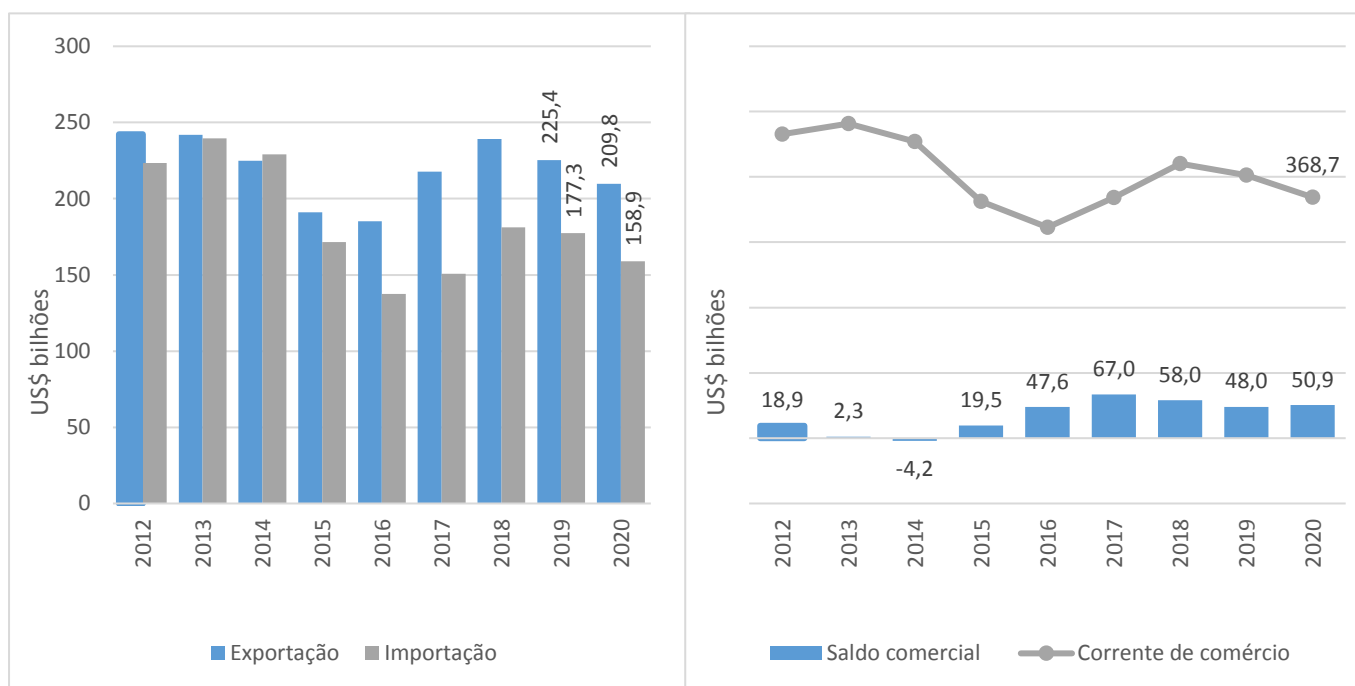

Fonte: Secretaria de Comércio Exterior - SECEX/MDIC
Elaboração: Coordenação de Estudos Econômicos - CEE/IJSN

