

ÍNDICE DE PREÇO NA REGIÃO METROPOLITANA DA GRANDE VITÓRIA – Dezembro/2016

A inflação acumulada na Região Metropolitana da Grande Vitória (RMGV) medida pelo IPCA¹ fechou o ano de 2016 em +5,11%, abaixo do IPCA do país, +6,29%. Este último, por sua vez, apresentou crescimento abaixo do teto da meta estipulado pelo Banco Central (+6,50%), resultado melhor que os +10,67% do ano anterior. Entre os 13 locais pesquisados, a RMGV destacou-se como o de segundo menor crescimento do IPCA de 2016. Já quanto ao INPC², que abrange famílias de rendas mais baixas, a inflação brasileira fechou 2016 em +6,58%, enquanto na RMGV o índice fechou em +5,54%.

Conforme dados da pesquisa de Índice de Preços ao Consumidor Amplo (IPCA) do Instituto Brasileiro de Geografia e Estatística (IBGE), a inflação brasileira, medida para famílias de um a 40 salários mínimos mensais, fechou o ano de 2016 abaixo do teto da meta, em +6,29%, enquanto o Índice Nacional de preços ao Consumidor (INPC), que abrange famílias de rendas mais baixas, fechou o ano em +6,58%. Para a Região Metropolitana da Grande Vitória (RMGV), ambos os índices apresentaram crescimento abaixo do teto da meta: o IPCA fechou em +5,11% e o INPC em +5,54% (Tabelas 1 e 2).

Entre os 13 locais abrangidos pela pesquisa do IPCA, sete fecharam 2016 acima do teto da meta, enquanto a RMGV destacou-se como segundo menor crescimento de preços, perdendo apenas para Curitiba (+4,43%). Em relação ao INPC, seis localidades pesquisadas fecharam acima do índice registrado para o país, enquanto a RMGV teve o quarto menor crescimento de preços entre as 13 regiões, no período (Gráficos 3 e 5).

Entre os Grupos abrangidos pelo IPCA, os maiores responsáveis pelo aumento geral de preços na RMGV em 2016 foram *Alimentação e Bebidas* (+9,90%), *Saúde e cuidados pessoais* (+9,03%), *Despesas pessoais* (+7,34%) e *Educação* (+7,07%). Já o grupo *Habituação* fechou o ano praticamente estável em +0,09%, em virtude da deflação de -7,72% no subgrupo *Combustíveis e energia*, que para o índice do país também apresentou recuo de -7,56% (Tabela 1).

Alimentação e Bebidas (+10,88%), *Saúde e cuidados pessoais* (+8,40%), *Despesas pessoais* (+7,65%) e *Educação* (+7,02%)

também foram os grupos que apresentaram maiores crescimentos entre os componentes da pesquisa do INPC para o fechamento do ano de 2016 na RMGV, enquanto o grupo *Habituação* apresentou deflação de -0,31%, também em virtude do recuo de -7,32% no subgrupo *Combustíveis e energia* (Tabela 2).

No tocante à variação do mês de dezembro, o IPCA da RMGV apresentou crescimento de +0,63%, acima do crescimento de +0,30% do IPCA brasileiro de dezembro, e terceiro maior entre as 13 localidades abrangidas pela pesquisa. Na RMGV, no período, destacaram-se os aumentos verificados nos grupos *Transportes* (+1,61%) e *Despesas pessoais* (+1,02%) (Tabela 1 e Gráfico 1).

Entre os produtos e serviços componentes³ do IPCA, *passagens aéreas* (+29,43%), *couve-flor* (+20,14%), *banana-prata* (+12,30%), *repolho* (+10,69%) e *seguro voluntário de veículo* (+9,61%) foram os que apresentaram maiores avanços no mês de dezembro de 2016. Já *tomate* (-19,76%), *feijão-carioca* (-16,36%), *batata-inglesa* (-14,27%), *manga* (-10,67%) e *couve* (-6,23%) foram os subitens com maiores deflações, no período (Gráfico 2).

O INPC da RMGV de dezembro (+0,39%) também apresentou crescimento acima do índice do país (+0,14%), sendo o quinto maior crescimento de preços entre as 13 localidades pesquisadas de dezembro. O grupo *Despesas pessoais* (+1,21%) foi o de maior avanço na RMGV no período, enquanto o grupo *Artigos de residência* apresentou maior recuo (-0,15%) (Tabela 2 e Gráfico 4)

¹ O IPCA abrange as famílias com rendimentos mensais compreendidos entre 1 (hum) e 40 (quarenta) salários-mínimos, qualquer que seja a fonte de rendimentos, e residentes nas áreas urbanas das regiões.

² A população-objetivo do INPC abrange as famílias com rendimentos mensais compreendidos entre 1 (hum) e 5 (cinco) salários-mínimos, cuja pessoa de referência é assalariado em sua ocupação principal e residente nas áreas urbanas das regiões.

³ Dados de variações não apresentados em gráficos e tabelas nesse documento podem ser encontrados em: ftp://ftp.ibge.gov.br/Preços_Indices_de_Precos_ao_Consumidor/IPCA/Resultados_por_Subitem/

Tabela 1 – Variação (%) mensal do IPCA - índice geral, grupo e subgrupo
Dezembro de 2016

Índice geral, grupo e subgrupo	Brasil			Grande Vitória - ES		
	No mês	Acumulado no ano	Peso no mês	No mês	Acumulado no ano	Peso no mês
Índice geral	0,30	6,29	100,00	0,63	5,11	100,00
Alimentação e bebidas	0,08	8,62	25,83	0,12	9,90	23,34
Alimentação no domicílio	-0,05	9,36	17,00	-0,02	10,65	15,58
Alimentação fora do domicílio	0,33	7,22	8,83	0,41	8,43	7,76
Habitação	-0,59	2,85	15,37	0,51	0,09	17,08
Encargos e manutenção	0,36	8,16	10,61	0,74	4,64	11,25
Combustíveis e energia	-2,71	-7,56	4,76	0,08	-7,72	5,83
Artigos de residência	-0,31	3,41	4,18	0,00	3,69	5,26
Móveis e utensílios	0,38	1,98	2,15	0,90	5,27	3,02
Aparelhos eletroeletrônicos	-1,24	5,28	1,68	-1,40	1,58	1,90
Consertos e manutenção	-0,12	3,67	0,36	-0,08	1,52	0,34
Vestuário	0,32	3,55	5,96	0,80	4,18	6,44
Roupas	0,54	2,88	3,79	0,40	4,05	4,23
Calçados e acessórios	0,20	5,02	1,74	1,28	4,32	1,76
Jóias e bijuterias	-1,40	2,83	0,35	3,22	4,66	0,38
Tecidos e armarinho	0,17	7,34	0,08	-0,35	6,00	0,07
Transportes	1,11	4,22	17,95	1,61	1,75	17,78
Transportes	1,11	4,22	17,95	1,61	1,75	17,78
Saúde e cuidados pessoais	0,49	11,04	11,62	0,56	9,03	11,92
Produtos farmacêuticos e óticos	0,00	11,74	3,69	0,42	8,20	4,25
Serviços de saúde	0,82	11,36	5,24	0,52	9,58	4,92
Cuidados pessoais	0,51	9,49	2,70	0,84	9,33	2,75
Despesas pessoais	1,01	8,00	10,73	1,02	7,34	10,15
Serviços pessoais	0,66	8,50	6,63	0,49	9,60	6,73
Recreação, fumo e fotografia	1,57	7,20	4,10	2,05	3,23	3,42
Educação	0,07	8,86	4,65	-0,01	7,07	3,61
Cursos, leitura e papelaria	0,07	8,86	4,65	-0,01	7,07	3,61
Comunicação	0,02	1,27	3,70	0,05	1,79	4,42
Comunicação	0,02	1,27	3,70	0,05	1,79	4,42

Fonte: Sistema Nacional de Índices de Preços ao Consumidor - SNIPC / IBGE

Elaboração: Coordenação de Estudos Econômicos - CEE/IJSN

Tabela 2 – Variação (%) mensal do INPC - índice geral, grupo e subgrupo
Dezembro de 2016

Índice geral, grupo e subgrupo	Brasil			Grande Vitória - ES		
	No mês	Acumulado no ano	Peso no mês	No mês	Acumulado no ano	Peso no mês
Índice geral	0,14	6,58	100,00	0,39	5,54	100,00
Alimentação e bebidas	0,05	9,15	31,52	0,08	10,88	27,96
Alimentação no domicílio	-0,08	9,79	22,85	-0,04	11,69	20,48
Alimentação fora do domicílio	0,40	7,52	8,67	0,42	8,72	7,48
Habitação	-0,59	2,76	17,57	0,52	-0,31	21,12
Encargos e manutenção	0,36	8,01	11,60	0,80	4,33	13,25
Combustíveis e energia	-2,42	-6,33	5,97	0,05	-7,32	7,86
Artigos de residência	-0,17	3,29	4,95	-0,15	3,14	5,82
Móveis e utensílios	0,41	1,75	2,48	0,73	4,84	3,09
Aparelhos eletroeletrônicos	-0,86	5,23	2,16	-1,26	1,02	2,46
Consertos e manutenção	0,06	2,71	0,32	0,00	3,21	0,27
Vestuário	0,37	3,67	7,19	0,73	4,15	8,32
Roupas	0,49	3,10	4,73	0,45	4,45	5,63
Calçados e acessórios	0,34	5,01	2,08	1,03	3,25	2,26
Jóias e bijuterias	-1,25	2,76	0,30	3,44	4,86	0,37
Tecidos e armarinho	-0,47	6,72	0,07	-0,33	6,05	0,05
Transportes	0,44	6,02	15,37	0,43	4,47	12,72
Transportes	0,44	6,02	15,37	0,43	4,47	12,72
Saúde e cuidados pessoais	0,39	10,63	9,84	0,64	8,40	10,54
Produtos farmacêuticos e óticos	0,02	12,10	3,41	0,42	7,80	4,32
Serviços de saúde	0,72	10,52	2,74	0,43	8,39	2,58
Cuidados pessoais	0,47	9,39	3,69	1,05	9,12	3,63
Despesas pessoais	1,40	8,22	7,37	1,21	7,65	6,96
Serviços pessoais	0,45	6,85	3,59	0,08	7,94	4,11
Recreação, fumo e fotografia	2,31	9,53	3,78	2,84	7,24	2,85
Educação	0,13	8,94	2,95	-0,05	7,02	2,81
Cursos, leitura e papelaria	0,13	8,94	2,95	-0,05	7,02	2,81
Comunicação	-0,03	1,12	3,23	-0,01	0,78	3,76
Comunicação	-0,03	1,12	3,23	-0,01	0,78	3,76

Fonte: Sistema Nacional de Índices de Preços ao Consumidor - SNIPC / IBGE

Elaboração: Coordenação de Estudos Econômicos - CEE/IJSN

Gráfico 1 – Variação (%) mensal - Brasil, regiões metropolitanas e municípios
 IPCA – Dezembro de 2016

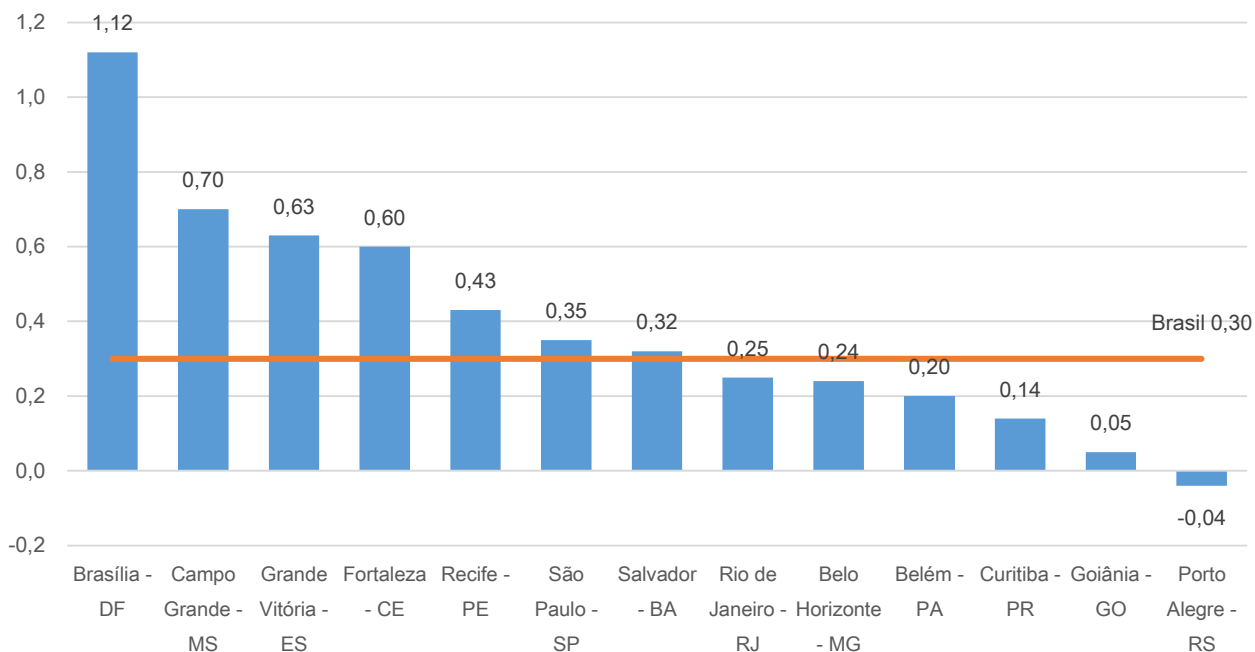

Fonte: Sistema Nacional de Índices de Preços ao Consumidor - SNIPC / IBGE
 Elaboração: Coordenação de Estudos Econômicos - CEE/IJSN

Gráfico 2 – Produtos e serviços com as maiores variações (%) de preço na Grande Vitória
 IPCA – Dezembro de 2016

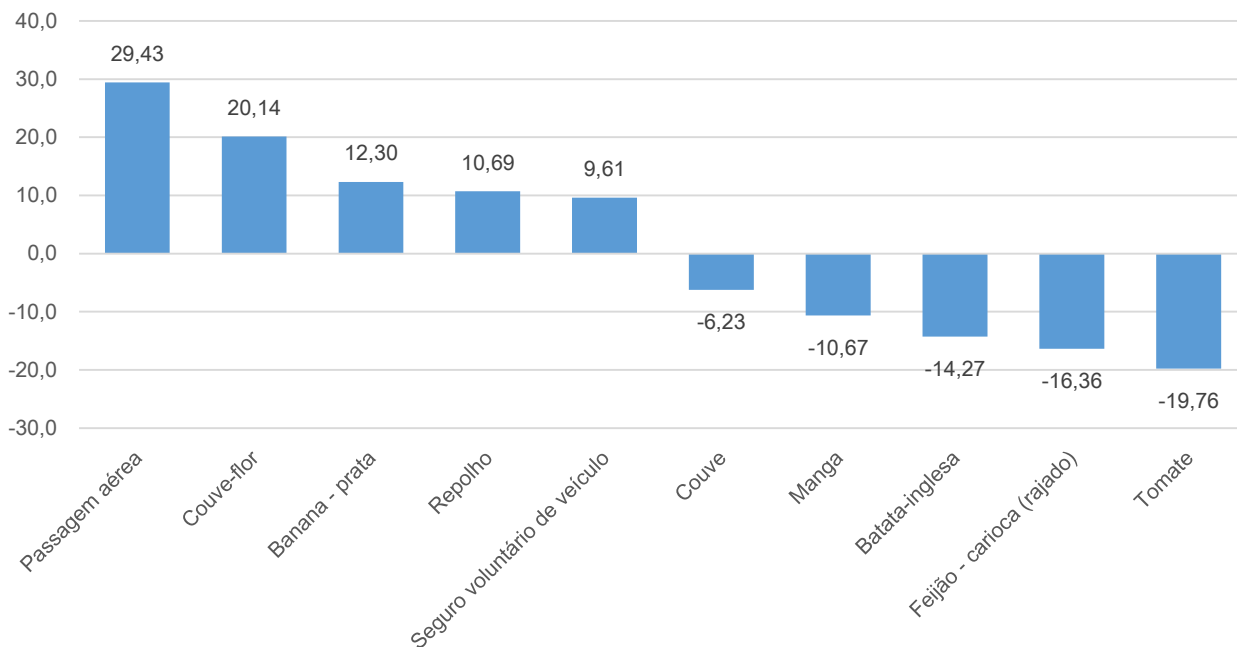

Fonte: Sistema Nacional de Índices de Preços ao Consumidor - SNIPC / IBGE
 Elaboração: Coordenação de Estudos Econômicos - CEE/IJSN

Gráfico 3 – Variação (%) acumulada no ano - Brasil, regiões metropolitanas e municípios
 IPCA - Dezembro de 2016

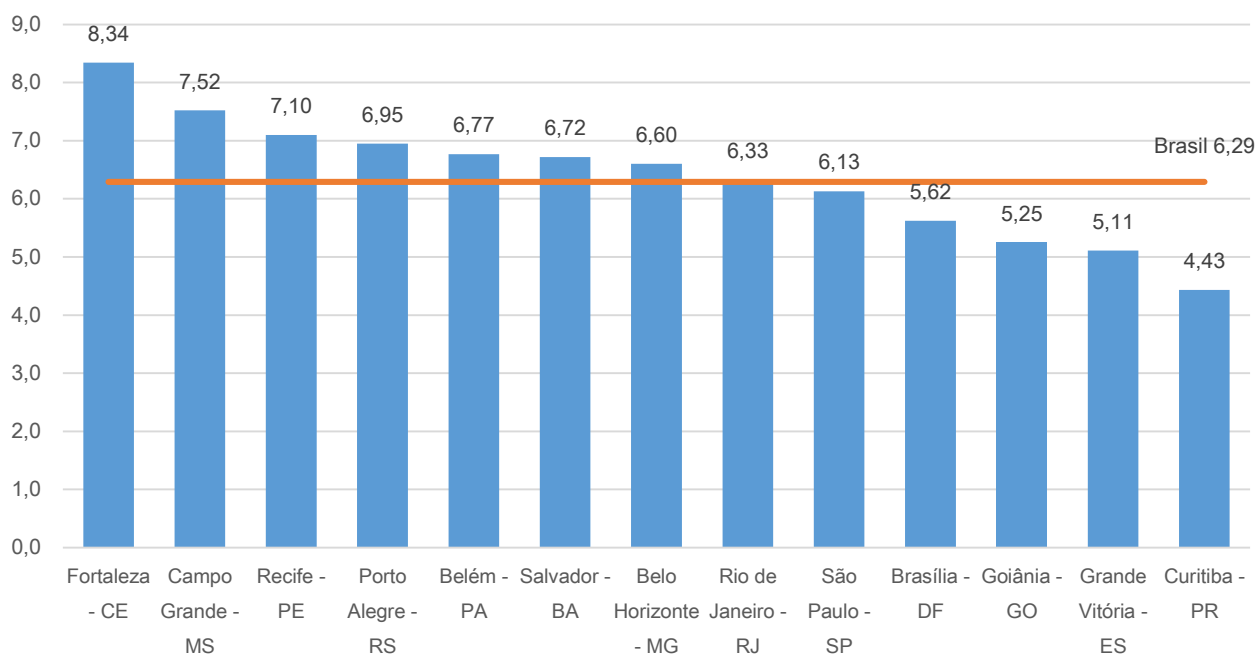

Fonte: Sistema Nacional de Índices de Preços ao Consumidor - SNIPC / IBGE
 Elaboração: Coordenação de Estudos Econômicos - CEE/IJSN

Gráfico 4 – Variação (%) mensal - Brasil, regiões metropolitanas e municípios
 INPC – Dezembro de 2016

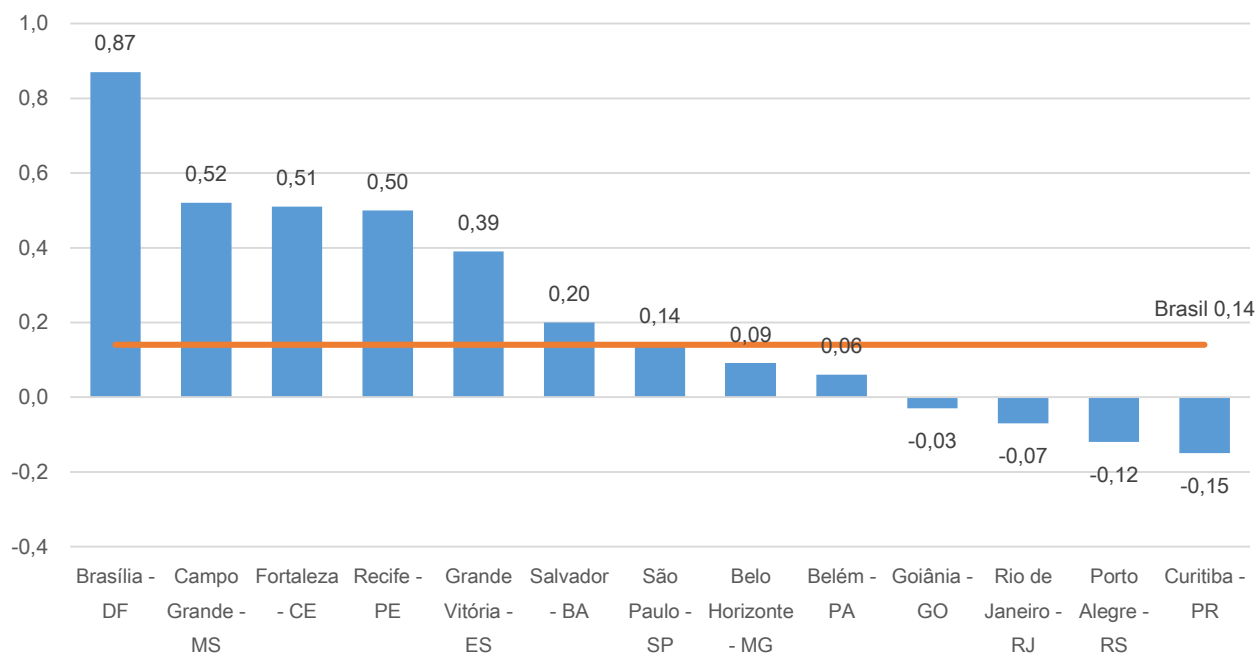

Fonte: Sistema Nacional de Índices de Preços ao Consumidor - SNIPC / IBGE
 Elaboração: Coordenação de Estudos Econômicos - CEE/IJSN

Gráfico 5 – Variação (%) acumulada no ano - Brasil, regiões metropolitanas e municípios
INPC – Dezembro de 2016

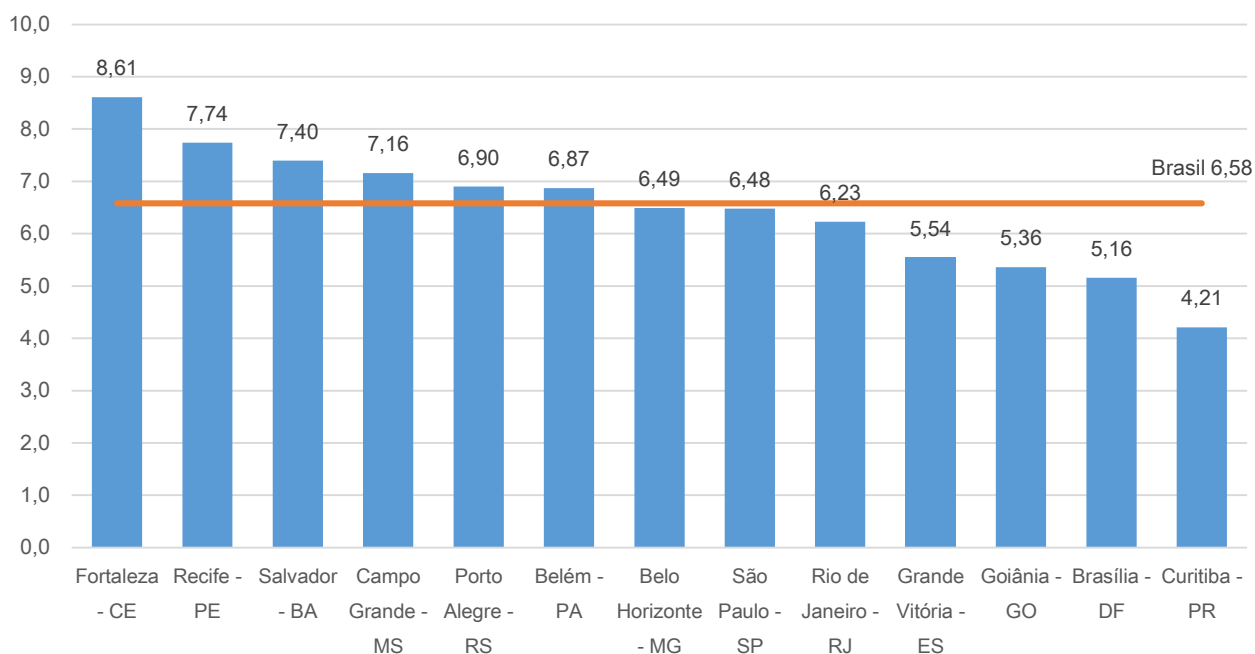

Fonte: Sistema Nacional de Índices de Preços ao Consumidor - SNIPC / IBGE

Elaboração: Coordenação de Estudos Econômicos - CEE/IJSN

Coordenação Geral

Andrezza Rosalém Vieira
Diretora Presidente

Ana Carolina Giuberti
Diretora de Estudos e Pesquisas

Coordenação

Victor Nunes Toscano
Coordenação de Estudos Econômicos - CEE

Elaboração

Paula Rubia Simões Beiral
Coordenação de Estudos Econômicos - CEE

Revisão

Ana Carolina Giuberti
Diretora de Estudos e Pesquisas