



Índice de Preço na RMGV Novembro/2023

Em novembro de 2023, as taxas de inflação registradas na Região Metropolitana da Grande Vitória (RMGV) pelo IPCA¹ e pelo INPC² foram, respectivamente, de +0,40% e +0,15% na comparação com o mês anterior. Em ambos os casos, as taxas observadas na RMGV ficaram acima da média nacional, que foram de +0,28 % no IPCA e de +0,10 % no INPC.

Os dados da pesquisa do Índice Nacional de Preços ao Consumidor Amplo (IPCA) do Instituto Brasileiro de Geografia e Estatística (IBGE) mostram que foi registrada, na Região Metropolitana da Grande Vitória (RMGV), a décima sexta alta consecutiva no nível de preços em novembro de 2023, com inflação de +0,40% em relação ao mês anterior. A taxa da RMGV foi a quarta maior entre as 16 áreas pesquisadas, ficando acima da média nacional de +0,28% (Tabela 1, Gráfico 1 e Gráfico 2).

Os maiores impactos na alta dos preços na RMGV, em novembro de 2023, foram gerados pelos grupos *Transportes* (+0,51%), *Alimentação e bebidas* (+0,50%) e *Saúde e cuidados pessoais* (+0,56%), que possuem, respectivamente, o primeiro, o segundo e o terceiro maior peso na composição do índice. Em *Transportes* a variação foi influenciada, principalmente, por *Passagem aérea* (+19,85%). Em *Alimentação e bebidas* houve aumentos tanto em *Alimentação fora do domicílio* (+0,95%) como em *Alimentação no domicílio* (+0,35%). Já em *Saúde e cuidados pessoais* foi determinante a inflação em *Produtos farmacêuticos e óticos* (+1,03%) e *Serviços de saúde* (+0,55%) (Tabela 1 e Gráfico 3).

Também contribuíram para a variação positiva dos preços: *Despesas pessoais* (+0,97%), *Vestuário* (+0,31%), *Habitação* (+0,10%) e *Educação* (+0,08%). O movimento de alta foi suavizado por reduções em *Artigos de residência* (-0,22%) e *Comunicação* (-0,13%) (Tabela 1).

A lista de produtos e serviços que ficaram mais caros, em novembro de 2023, na RMGV foi liderada por: *Passagem aérea* (+19,85%) *Inhame* (+13,83%), *Batata-inglesa* (+12,01%), *Ar-condicionado* (+9,25%), e *Cebola* (+8,76%). Em contrapartida, destacaram-se entre os bens que ficaram mais baratos: *Manga* (-15,34%), *Tomate* (-12,29%), *Cenoura* (-8,47%), *Alho* (-7,47%) e *Limão* (-6,73%) (Gráfico 3).

A inflação acumulada em 12 meses pelo IPCA na RMGV foi de +5,17%, acima do observado para o Brasil (+4,68%) e segunda maior variação entre as 16 áreas pesquisadas. Nessa base de comparação, os grupos com maiores aumentos na RMGV foram *Educação* (+7,99%), *Saúde e cuidados pessoais* (+7,96%), *Transportes* (+7,29%) (Tabela 1 e Gráfico 4).

O Índice Nacional de Preços ao Consumidor (INPC) registrou aumento de +0,15% na RMGV, em novembro de 2023. Esta foi a oitava menor variação entre as 16 áreas pesquisadas e ficou abaixo da média nacional, que foi de +0,10%. Dos nove grupos de produtos e serviços pesquisados, destacaram-se as altas em *Despesas pessoais* (+1,03%), *Alimentação e bebidas* (+0,45%) e *Saúde e cuidados pessoais* (+0,45%) (Tabela 2 e Gráfico 5).

A inflação acumulada em 12 meses medida pelo INPC na RMGV foi de +3,94%, variação superior à média nacional (+3,85%) e a oitava maior entre as 16 áreas pesquisadas. Por essa métrica, os grupos com variações mais significativas foram *Saúde e cuidados pessoais* (+7,09%), *Educação* (+6,85%), *Vestuário* (+5,65%), *Transportes* (+5,54%) e *Habitação* (+5,07%) (Tabela 2 e Gráfico 6).

¹ O IPCA abrange as famílias com rendimentos mensais compreendidos entre 1 (hum) e 40 (quarenta) salários-mínimos, qualquer que seja a fonte de rendimentos, e residentes nas áreas urbanas das regiões

² A população-objetivo do INPC abrange as famílias com rendimentos mensais compreendidos entre 1 (hum) e 5 (cinco) salários-mínimos, cuja pessoa de referência é assalariado em sua ocupação principal e residente nas áreas urbanas das regiões.

Tabela 1

Índice de Preço na RMGV | Nov/2023

Varição (%) do IPCA – índice geral,
grupo e subgrupo
Novembro/2023

Índice geral, grupo e subgrupo	Brasil				Grande Vitória (ES)			
	No mês	Acumulado no ano	Acumulado em 12 meses	Peso no mês	No mês	Acumulado no ano	Acumulado em 12 meses	Peso no mês
Índice geral	0,28	4,04	4,68	100,00	0,40	4,50	5,17	100,00
Alimentação e bebidas	0,63	-0,08	0,57	20,93	0,50	-1,10	-0,34	17,34
Alimentação no domicílio	0,75	-1,83	-1,14	15,07	0,35	-3,47	-2,80	12,98
Alimentação fora do domicílio	0,32	4,75	5,28	5,86	0,95	6,63	7,71	4,37
Habitação	0,48	4,70	4,92	15,33	0,10	5,69	5,82	15,73
Encargos e manutenção	0,35	4,64	4,91	9,87	0,09	5,51	5,94	9,63
Combustíveis e energia	0,71	4,82	4,93	5,46	0,10	5,98	5,63	6,10
Artigos de residência	-0,42	-0,48	0,16	3,81	-0,22	0,43	-0,01	3,74
Móveis e utensílios	-0,63	1,65	2,72	1,86	-0,63	0,51	0,31	1,81
Aparelhos eletroeletrônicos	-0,55	-3,95	-3,74	1,61	0,62	0,18	-0,35	1,57
Consertos e manutenção	1,38	5,36	5,93	0,34	-1,86	1,15	-0,07	0,35
Vestuário	-0,35	2,20	3,75	4,79	0,31	4,16	5,75	4,05
Roupas	-0,33	1,39	3,19	3,26	0,05	4,08	5,66	2,85
Calçados e acessórios	-0,27	4,79	5,93	1,25	1,00	5,69	7,34	1,02
Jóias e bijuterias	-0,91	0,59	0,87	0,22	0,80	-1,72	-0,28	0,16
Tecidos e armarinho	-0,75	-0,13	0,50	0,06	-0,34	-5,23	-4,64	0,03
Transportes	0,27	6,62	6,85	20,94	0,51	6,54	7,29	24,13
Transportes	0,27	6,62	6,85	20,94	0,51	6,54	7,29	24,13
Saúde e cuidados pessoais	0,08	6,21	7,91	13,35	0,56	6,57	7,96	15,78
Produtos farmacêuticos e óticos	0,37	5,53	5,90	3,67	1,03	4,85	4,75	4,28
Serviços de saúde	0,63	9,03	10,06	5,64	0,55	9,43	10,67	8,02
Cuidados pessoais	-0,95	3,06	6,82	4,05	0,00	2,47	5,99	3,49
Despesas pessoais	0,58	4,92	5,56	10,12	0,97	5,03	5,67	8,58
Serviços pessoais	0,41	4,21	4,75	6,20	0,71	4,88	5,21	5,82
Recreação, fumo e fotografia	0,86	6,05	6,87	3,92	1,50	5,33	6,63	2,76
Educação	0,02	7,97	8,18	5,88	0,08	7,81	7,99	5,36
Cursos, leitura e papelaria	0,02	7,97	8,18	5,88	0,08	7,81	7,99	5,36
Comunicação	-0,50	2,84	3,35	4,86	-0,13	4,33	4,59	5,28
Comunicação	-0,50	2,84	3,35	4,86	-0,13	4,33	4,59	5,28

Fonte: Sistema Nacional de Índices de Preços ao Consumidor – SNIPC/IBGE
Elaboração: Coordenação de Estudos Econômicos – CEE/IJSN

Tabela 2

Índice de Preço na RMGV | Nov/2023

Varição (%) do INPC – índice geral,
grupo e subgrupo
Novembro/2023

Índice geral, grupo e subgrupo	Brasil				Grande Vitória (ES)			
	No mês	Acumulado no ano	Acumulado em 12 meses	Peso no mês	No mês	Acumulado no ano	Acumulado em 12 meses	Peso no mês
Índice geral	0,10	3,14	3,85	100,00	0,15	3,27	3,94	100,00
Alimentação e bebidas	0,57	-0,86	-0,13	23,82	0,45	-1,98	-1,19	20,23
Alimentação no domicílio	0,64	-2,40	-1,64	18,46	0,34	-4,04	-3,30	16,02
Alimentação fora do domicílio	0,32	4,88	5,48	5,36	0,84	6,73	7,74	4,20
Habitação	0,42	4,37	4,64	17,36	0,04	4,89	5,07	19,05
Encargos e manutenção	0,33	4,35	4,84	10,50	0,02	4,73	5,27	11,27
Combustíveis e energia	0,55	4,40	4,35	6,86	0,06	5,12	4,78	7,78
Artigos de residência	-0,50	-0,66	-0,07	4,62	-0,31	0,26	-0,36	4,58
Móveis e utensílios	-0,66	1,77	2,77	2,16	-0,79	1,66	1,06	2,15
Aparelhos eletroeletrônicos	-0,69	-4,14	-3,96	2,05	0,16	-1,24	-1,94	2,16
Consertos e manutenção	1,25	5,04	5,77	0,42	-0,26	1,64	1,54	0,26
Vestuário	-0,33	2,26	3,82	5,65	0,20	4,12	5,65	5,04
Roupas	-0,31	1,49	3,23	3,83	-0,08	4,13	5,62	3,64
Calçados e acessórios	-0,31	4,54	5,87	1,56	1,00	5,27	6,97	1,18
Jóias e bijuterias	-0,73	0,42	0,45	0,20	0,79	-1,40	-0,09	0,19
Tecidos e armarinho	-0,61	0,22	1,07	0,06	-0,58	-4,80	-4,38	0,03
Transportes	-0,30	5,77	5,92	19,73	-0,39	4,89	5,54	20,45
Transportes	-0,30	5,77	5,92	19,73	-0,39	4,89	5,54	20,45
Saúde e cuidados pessoais	-0,23	5,18	7,37	11,69	0,45	5,46	7,09	13,97
Produtos farmacêuticos e óticos	0,34	5,92	6,40	3,16	1,06	5,52	5,50	4,21
Serviços de saúde	0,58	8,33	9,24	3,00	0,47	8,65	9,79	4,78
Cuidados pessoais	-0,99	3,10	6,92	5,54	-0,08	2,50	5,94	4,98
Despesas pessoais	0,55	4,75	5,54	7,72	1,03	5,06	5,67	6,79
Serviços pessoais	0,49	4,56	5,37	4,30	0,95	5,49	6,08	4,44
Recreação, fumo e fotografia	0,64	4,99	5,75	3,41	1,19	4,25	4,90	2,34
Educação	0,04	7,86	8,09	4,31	0,24	6,61	6,85	3,82
Cursos, leitura e papelaria	0,04	7,86	8,09	4,31	0,24	6,61	6,85	3,82
Comunicação	-0,52	2,52	2,97	5,10	-0,15	3,99	4,32	6,08
Comunicação	-0,52	2,52	2,97	5,10	-0,15	3,99	4,32	6,08

Fonte: Sistema Nacional de Índices de Preços ao Consumidor – SNIPC/IBGE
Elaboração: Coordenação de Estudos Econômicos – CEE/IJSN

Gráfico 1

Variação (%) mensal do IPCA e do INPC na Grande Vitória Novembro/2023

Índice de Preço na RMGV | Nov/2023

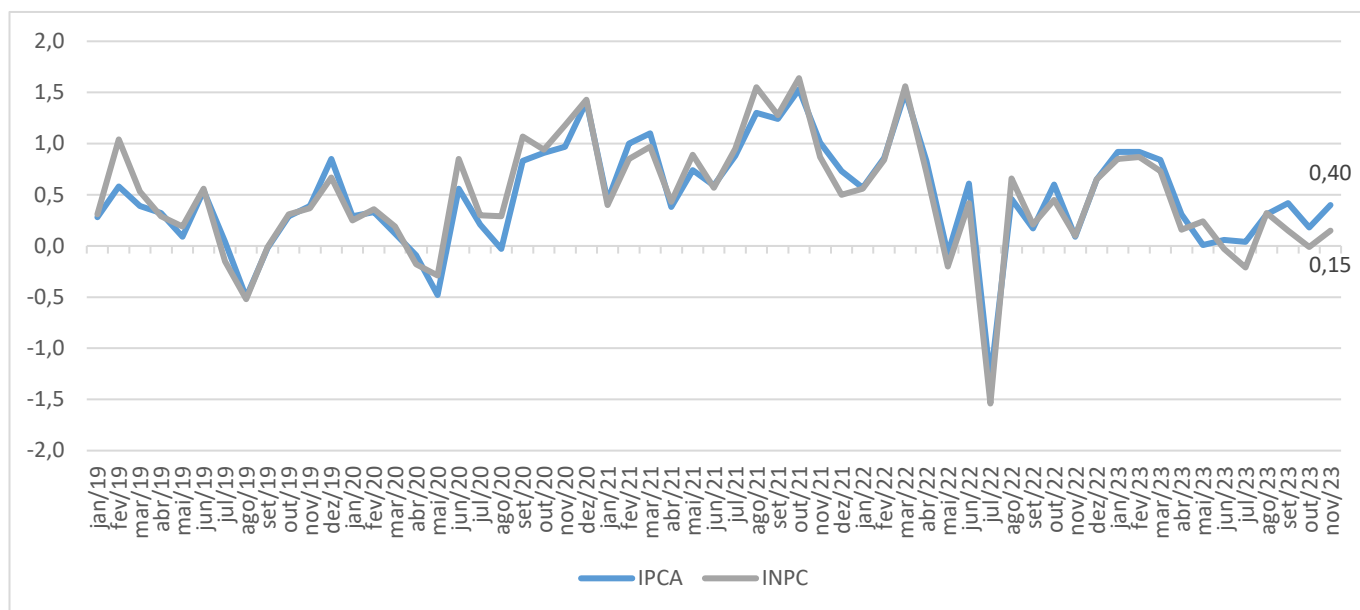

Fonte: Sistema Nacional de Índices de Preços ao Consumidor - SNIPC/IBGE

Elaboração: Coordenação de Estudos Econômicos - CEE/IJSN

Gráfico 2

Variação (%) mensal – Brasil, regiões metropolitanas e municípios IPCA – Novembro/2023

Índice de Preço na RMGV | Nov/2023

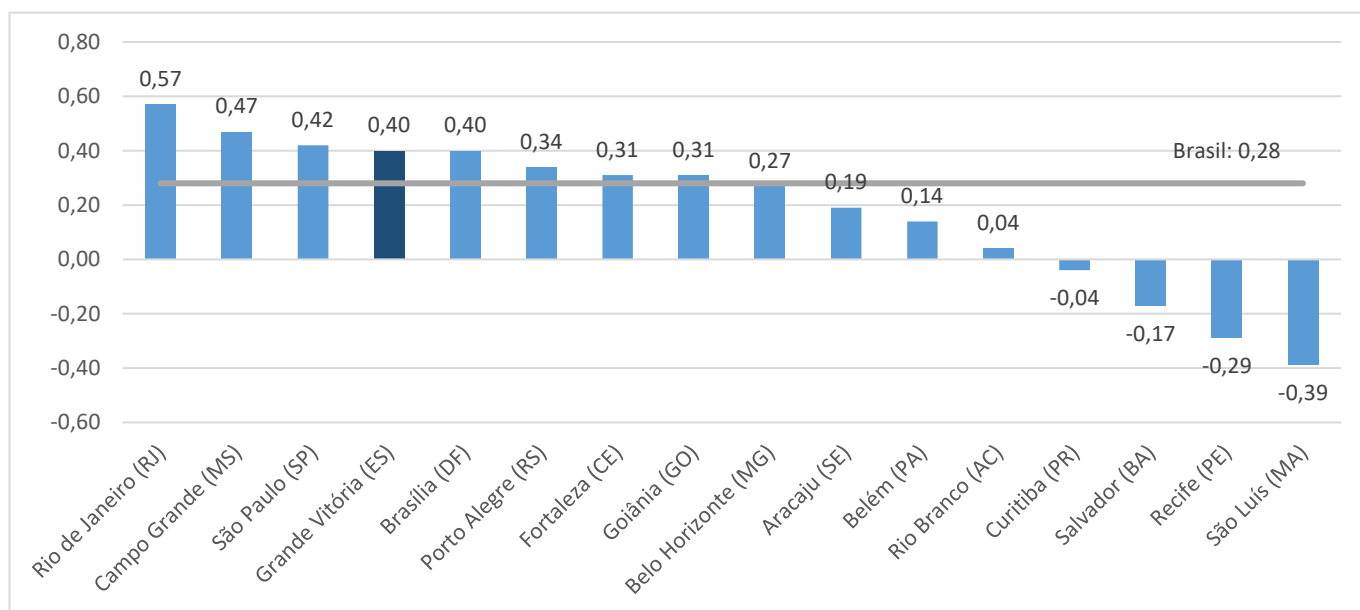

Fonte: Sistema Nacional de Índices de Preços ao Consumidor - SNIPC/IBGE

Elaboração: Coordenação de Estudos Econômicos - CEE/IJSN



Gráfico 3

Índice de Preço na RMGV | Nov/2023

Produtos e serviços com as maiores variações (%) de preço na Grande Vitória IPCA – Novembro/2023

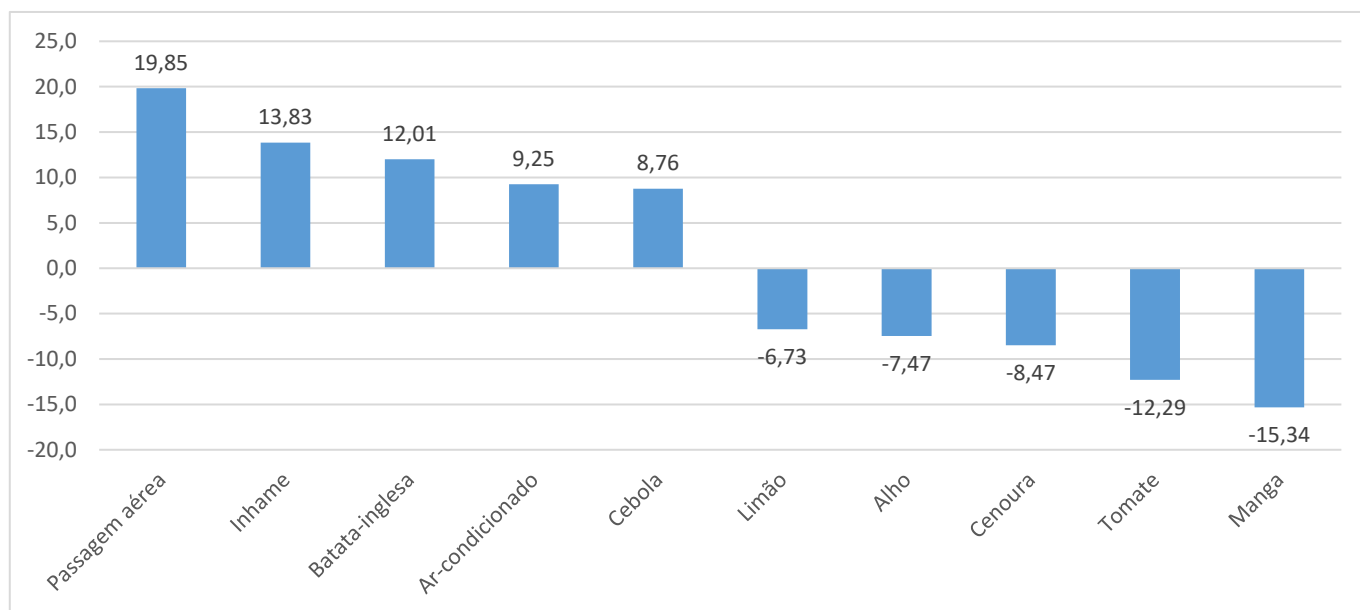

Fonte: Sistema Nacional de Índices de Preços ao Consumidor – SNIPC/IBGE
Elaboração: Coordenação de Estudos Econômicos – CEE/IJSN

Gráfico 4

Índice de Preço na RMGV | Nov/2023

Variação (%) acumulada em 12 meses – Brasil, regiões metropolitanas e municípios IPCA – Novembro/2023

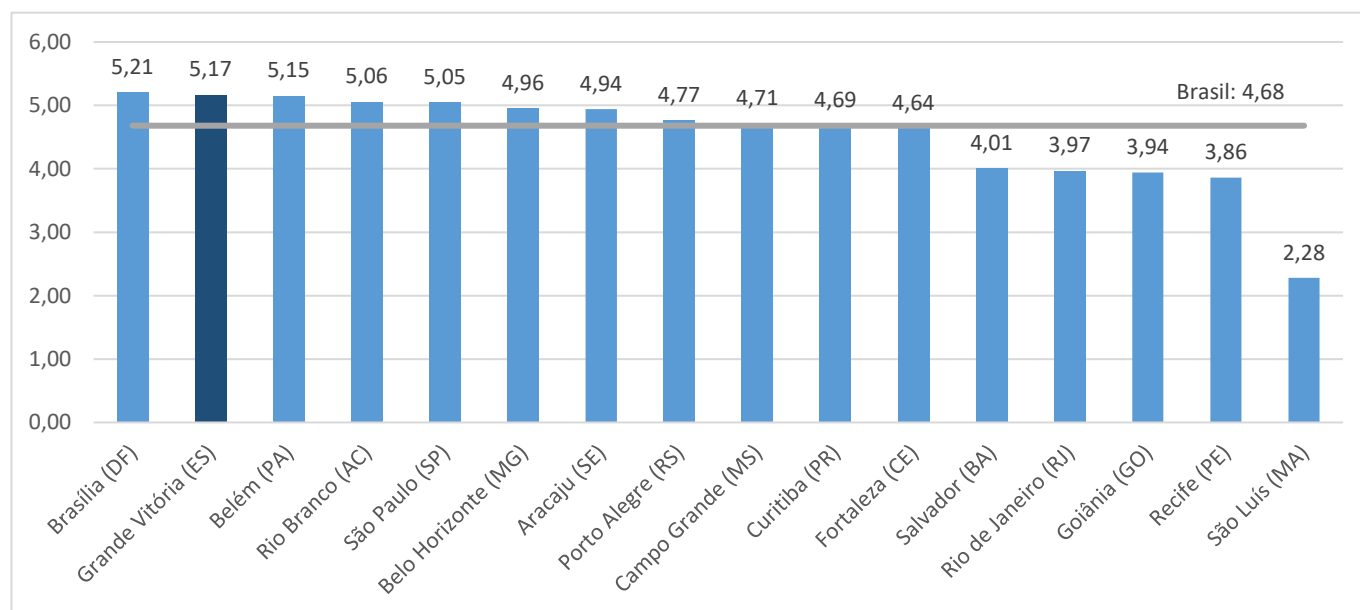

Fonte: Sistema Nacional de Índices de Preços ao Consumidor – SNIPC/IBGE
Elaboração: Coordenação de Estudos Econômicos – CEE/IJSN



Gráfico 5

Índice de Preço na RMGV | Nov/2023

Variação (%) mensal – Brasil, regiões metropolitanas e municípios INPC – Novembro/2023

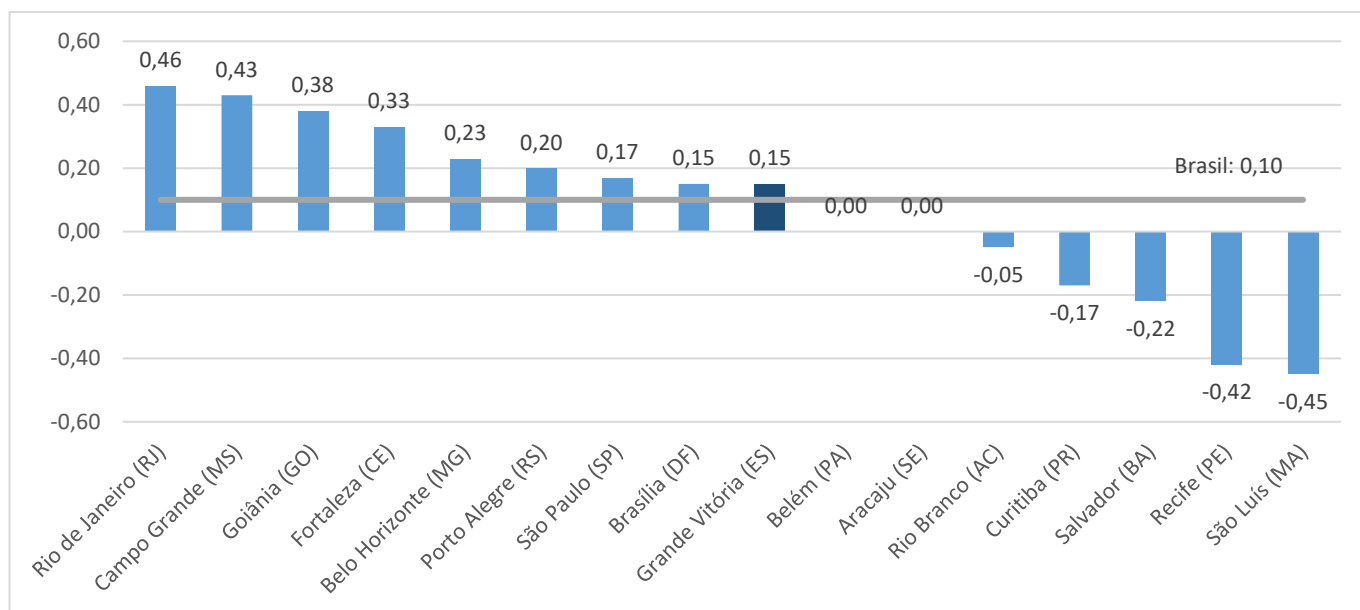

Fonte: Sistema Nacional de Índices de Preços ao Consumidor – SNIPC/IBGE
Elaboração: Coordenação de Estudos Econômicos – CEE/IJSN

Gráfico 6

Índice de Preço na RMGV | Nov/2023

Variação (%) acumulada em 12 meses – Brasil, regiões metropolitanas e municípios INPC – Novembro/2023

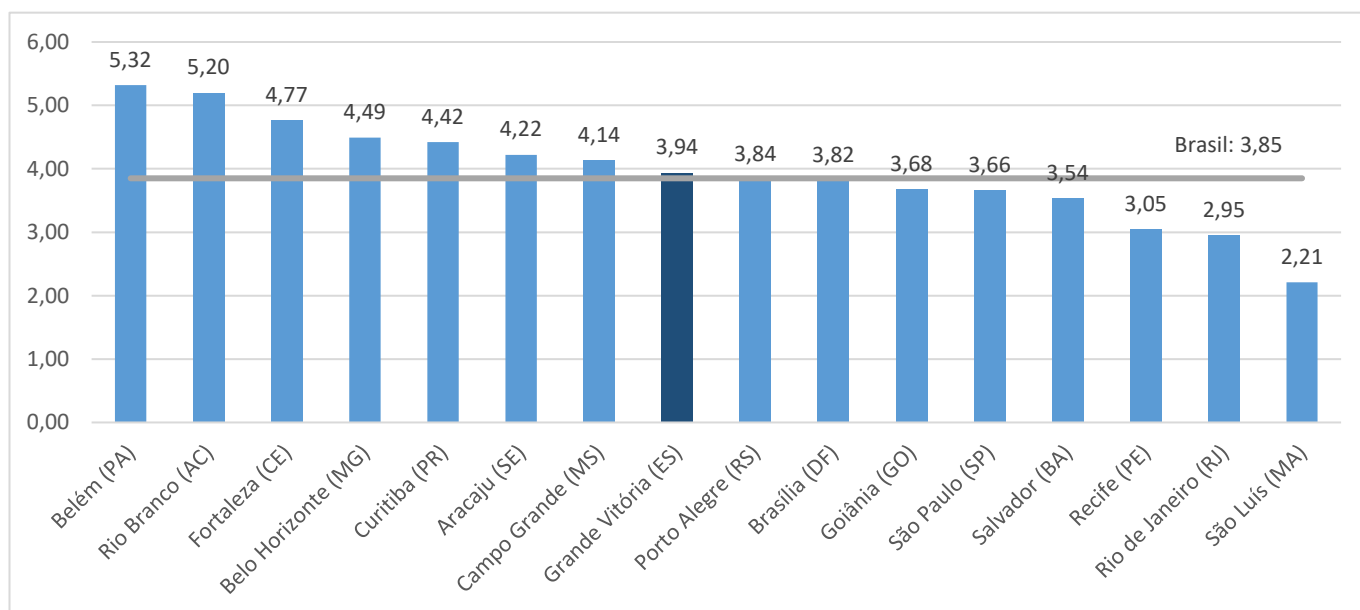

Fonte: Sistema Nacional de Índices de Preços ao Consumidor – SNIPC/IBGE
Elaboração: Coordenação de Estudos Econômicos – CEE/IJSN

