



Índice de Preço na RMGV Novembro/2021

As taxas de inflação medidas pelo IPCA¹ e pelo INPC² na Região Metropolitana da Grande Vitória (RMGV) foram, respectivamente, +1,01% e +0,87% em novembro de 2021. Em ambos os casos, as variações ficaram acima da média nacional.

Segundo os dados do Instituto Brasileiro de Geografia e Estatística (IBGE), o Índice Nacional de Preços ao Consumidor Amplo (IPCA) na Região Metropolitana da Grande Vitória (RMGV) avançou 1,01% em novembro de 2021, resultado que representou uma desaceleração em relação as taxas de inflação observadas nos três meses imediatamente anteriores. A variação do nível de preços na RMGV foi a oitava maior entre as 16 áreas pesquisadas e ficou acima da média nacional de +0,95% (Tabela 1 e Gráfico 1 e Gráfico 2).

A inflação de novembro de 2021 na RMGV foi fortemente impactada pelo grupo Transportes que, além de ter registrado o maior aumento nos preços (+3,29%), detém o maior peso na formação do índice (23,87%). Os acréscimos mais significativos desse grupo ocorreram em Gasolina (+6,66%), Óleo diesel (+7,62%) e Transporte por aplicativo (+11,30%)³ (Tabela 1 e Gráfico 3).

Nos demais grupos, destacaram-se *Vestuário* (+1,38%) e de *Artigos de residência* (+0,87%) com a segunda e a terceira maior taxa de inflação, respectivamente. O aumento nos preços do *Vestuário* foi influenciado por todos os seus subgrupos: *Calçados e acessórios* (+2,14%), *Tecidos e armarinho* (+2,06%), *Jóias e bijuterias* (+1,14%) e *Roupas* (+1,12%). Em *Artigos de residência*, a alta foi puxada por *Consertos e manutenção* (+3,08%) e *Móveis e utensílios* (+1,64%). Também contribuíram para o acréscimo de preços os grupos *Habitação* (+0,74%), *Despesas pessoais* (+0,72%), *Comunicação* (+0,26%), *Alimentação e bebidas* (+0,26%) e *Educação* (+0,02%). O grupo *Saúde e cuidados pessoais* foi o único que apresentou deflação, com taxa de -0,71% (Tabela 1).

Individualmente, lideraram a lista de produtos e serviços que ficaram mais caros em novembro de 2021: *Cebola* (+18,11%), *Transporte por aplicativo* (+11,30%), *Couve* (+11,14%), *Inhame* (+8,89%) e *Mamão* (+8,70%). Em contrapartida, destacaram-se entre os bens que ficaram mais baratos *Perfume* (-10,68%), *Banana-prata* (-7,59%), *Acém* (-4,86%), *Cenoura* (-4,37%) e *Artigos de maquiagem* (-4,10%) (Gráfico 3).

A inflação acumulada em 12 meses pelo IPCA na RMGV foi de +12,26%, patamar superior ao observado no Brasil (+10,74%) e segunda maior variação entre as dezesseis áreas pesquisadas. Nessa base de comparação, os maiores aumentos de preços ocorreram nos grupos *Transportes* (+22,71%), *Habitação* (+20,26%), *Educação* (+11,61%), e *Artigos de residência* (+11,44%) (Tabela 1 e Gráfico 4).

Assim como o IPCA, o Índice Nacional de Preços ao Consumidor (INPC) na RMGV também apresentou a oitava maior variação entre as 16 áreas pesquisadas em novembro, com alta de +0,87%. No Brasil a média inflacionária medida pelo INPC foi de +0,84%. Dos nove grupos de produtos e serviços pesquisados destacaram-se *Transportes* (+3,15%), *Vestuário* (+1,19%) e *Artigos de residência* (+0,94%) (Tabela 2, Gráfico 1 e Gráfico 5).

No acumulado em 12 meses, a inflação medida pelo INPC na RMGV avançou +12,47%, variação mais elevada do que a média nacional (+10,96%) e terceira maior entre as dezesseis áreas pesquisadas. Os grupos com maiores variações no período foram: *Habitação* (+22,09%), *Transportes* (+21,69%) e *Artigos de residência* (10,98%) (Tabela 2 e Gráfico 6).

¹ O IPCA abrange as famílias com rendimentos mensais compreendidos entre 1 (hum) e 40 (quarenta) salários-mínimos, qualquer que seja a fonte de rendimentos, e residentes nas áreas urbanas das regiões.

² A população-objetivo do INPC abrange as famílias com rendimentos mensais compreendidos entre 1 (hum) e 5 (cinco) salários-mínimos, cuja pessoa de referência é assalariado em sua ocupação principal e residente nas áreas urbanas das regiões.

³ Dados de variações não apresentados em gráficos e tabelas nesse documento podem ser encontrados em: ftp://ftp.ibge.gov.br/Precos_Indices_de_Precos_ao_Consumidor/IPCA/Resultados_por_Subitem/

Índice geral, grupo e subgrupo	Brasil				Grande Vitória (ES)			
	No mês	Acumulado no ano	Acumulado em 12 meses	Peso no mês	No mês	Acumulado no ano	Acumulado em 12 meses	Peso no mês
Índice geral	0,95	9,26	10,74	100,00	1,01	10,69	12,26	100,00
Alimentação e bebidas	-0,04	7,04	8,90	20,89	0,26	7,72	8,69	17,38
Alimentação no domicílio	0,04	7,39	9,66	15,11	0,35	7,91	9,12	13,27
Alimentação fora do domicílio	-0,25	6,13	6,95	5,78	0,00	7,10	7,31	4,10
Habitação	1,03	12,22	15,45	16,13	0,74	15,85	20,26	16,74
Encargos e manutenção	0,75	5,51	5,77	9,54	0,97	7,57	9,04	9,13
Combustíveis e energia	1,44	23,55	32,99	6,58	0,46	27,72	37,29	7,61
Artigos de residência	1,03	10,55	12,49	3,85	0,87	10,61	11,44	3,91
Móveis e utensílios	1,49	11,01	13,21	1,74	1,64	9,68	10,48	1,80
Aparelhos eletroeletrônicos	0,77	10,73	12,65	1,78	-0,37	9,65	10,55	1,75
Consertos e manutenção	0,06	7,15	7,94	0,33	3,08	20,55	21,18	0,36
Vestuário	0,95	8,08	8,72	4,28	1,38	8,51	9,74	3,70
Roupas	0,97	7,95	8,60	2,89	1,12	7,98	8,97	2,56
Calçados e acessórios	1,16	7,78	8,37	1,10	2,14	11,03	13,33	0,93
Jóias e bijuterias	-0,28	11,55	12,26	0,23	1,14	2,49	2,30	0,17
Tecidos e armarinho	1,18	7,34	8,02	0,06	2,06	13,65	13,26	0,03
Transportes	3,35	20,33	21,97	21,41	3,29	20,64	22,71	23,87
Transportes	3,35	20,33	21,97	21,41	3,29	20,64	22,71	23,87
Saúde e cuidados pessoais	-0,57	2,93	3,34	12,58	-0,71	3,90	3,77	15,03
Produtos farmacêuticos e óticos	1,00	5,52	5,58	3,42	-0,42	5,31	4,21	4,13
Serviços de saúde	0,12	2,79	2,98	5,41	0,04	3,59	3,70	7,66
Cuidados pessoais	-3,00	0,80	1,82	3,74	-2,84	2,84	3,38	3,24
Despesas pessoais	0,57	4,15	4,82	9,93	0,72	4,06	4,50	8,43
Serviços pessoais	0,28	2,58	2,90	6,22	0,36	2,51	2,74	5,79
Recreação, fumo e fotografia	1,05	6,87	8,18	3,71	1,50	7,60	8,54	2,64
Educação	0,02	2,76	3,26	5,65	0,02	8,43	11,61	5,23
Cursos, leitura e papelaria	0,02	2,76	3,26	5,65	0,02	8,43	11,61	5,23
Comunicação	0,09	1,04	1,44	5,28	0,26	0,20	0,74	5,72
Comunicação	0,09	1,04	1,44	5,28	0,26	0,20	0,74	5,72

Fonte: Sistema Nacional de Índices de Preços ao Consumidor – SNIPC/IBGE

Elaboração: Coordenação de Estudos Econômicos – CEE/IJSN

Índice geral, grupo e subgrupo	Brasil				Grande Vitória (ES)			
	No mês	Acumulado no ano	Acumulado em 12 meses	Peso no mês	No mês	Acumulado no ano	Acumulado em 12 meses	Peso no mês
Índice geral	0,84	9,36	10,96	100,00	0,87	10,89	12,47	100,00
Alimentação e bebidas	-0,03	6,90	8,89	23,77	0,18	8,02	8,96	20,02
Alimentação no domicílio	0,04	7,19	9,54	18,52	0,26	8,10	9,26	16,19
Alimentação fora do domicílio	-0,28	5,88	6,67	5,25	-0,16	7,69	7,74	3,83
Habitação	1,02	13,12	16,65	18,13	0,73	17,35	22,09	20,03
Encargos e manutenção	0,71	6,02	6,38	10,10	0,93	9,29	11,21	10,55
Combustíveis e energia	1,42	23,46	32,64	8,03	0,51	27,90	37,10	9,48
Artigos de residência	1,07	11,08	12,97	4,63	0,94	9,99	10,98	4,67
Móveis e utensílios	1,53	11,15	13,40	1,99	1,93	9,49	10,56	2,06
Aparelhos eletroeletrônicos	0,85	11,81	13,63	2,23	-0,12	9,96	10,94	2,37
Consertos e manutenção	0,02	6,85	7,47	0,41	2,76	14,59	14,81	0,25
Vestuário	0,95	7,68	8,44	5,01	1,19	8,07	9,38	4,51
Roupas	0,97	7,70	8,48	3,38	1,00	7,82	8,88	3,22
Calçados e acessórios	1,03	7,16	7,81	1,36	1,86	9,54	11,93	1,07
Jóias e bijuterias	-0,08	10,80	12,02	0,20	0,42	3,66	3,67	0,20
Tecidos e armarinho	1,41	7,83	8,63	0,06	2,21	14,31	14,33	0,03
Transportes	3,18	18,97	20,17	20,36	3,15	20,04	21,69	20,98
Transportes	3,18	18,97	20,17	20,36	3,15	20,04	21,69	20,98
Saúde e cuidados pessoais	-1,18	2,66	3,21	10,89	-1,05	4,18	4,08	12,99
Produtos farmacêuticos e óticos	0,98	6,08	6,21	2,91	-0,39	5,82	4,73	3,93
Serviços de saúde	0,09	2,95	3,23	2,88	0,08	4,04	4,17	4,52
Cuidados pessoais	-3,14	0,56	1,50	5,10	-2,74	2,91	3,42	4,54
Despesas pessoais	0,52	4,89	5,69	7,53	0,64	4,58	5,01	6,57
Serviços pessoais	0,36	3,27	3,81	4,23	0,50	3,38	3,73	4,27
Recreação, fumo e fotografia	0,74	7,02	8,19	3,30	0,89	6,87	7,47	2,29
Educação	-0,01	3,19	3,67	4,12	0,07	7,28	9,57	3,69
Cursos, leitura e papelaria	-0,01	3,19	3,67	4,12	0,07	7,28	9,57	3,69
Comunicação	0,12	0,86	1,18	5,56	0,32	-0,14	0,37	6,54
Comunicação	0,12	0,86	1,18	5,56	0,32	-0,14	0,37	6,54

Fonte: Sistema Nacional de Índices de Preços ao Consumidor – SNIPC/IBGE

Elaboração: Coordenação de Estudos Econômicos – CEE/IJSN

Gráfico 1

Variação (%) mensal do IPCA e do INPC na Grande Vitória Novembro/2021

Índice de Preço na RMGV | Nov/2021

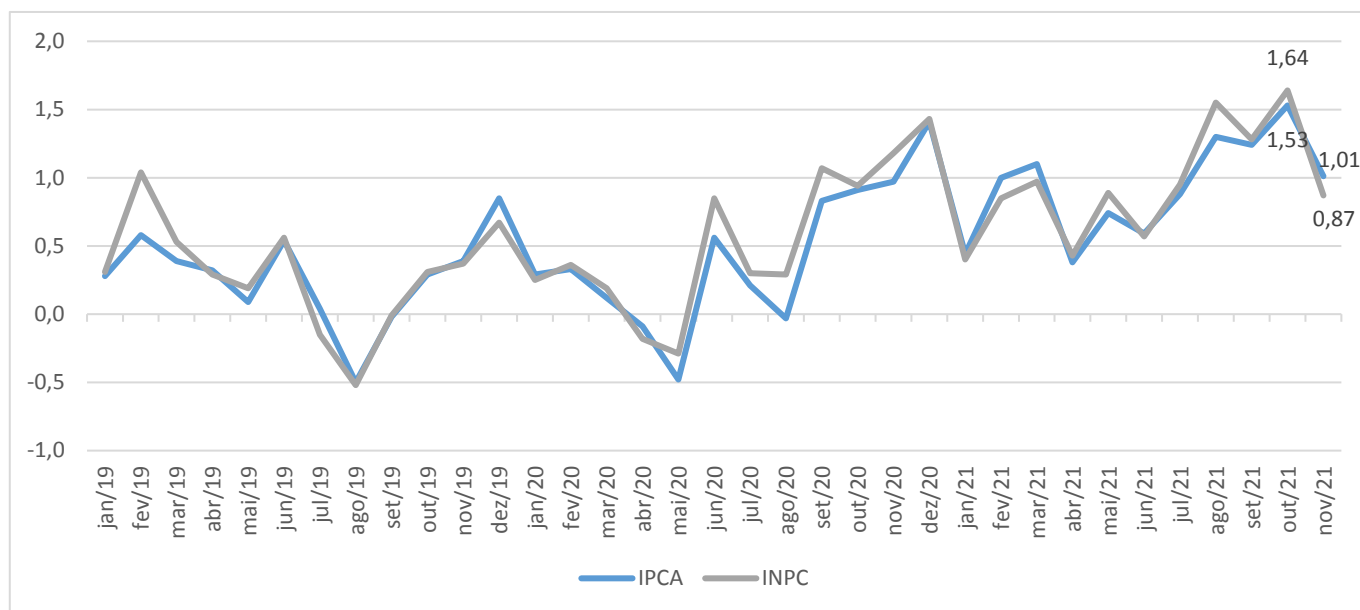

Fonte: Sistema Nacional de Índices de Preços ao Consumidor - SNIPC/IBGE
Elaboração: Coordenação de Estudos Econômicos - CEE/IJSN

Gráfico 2

Variação (%) mensal – Brasil, regiões metropolitanas e municípios IPCA – Novembro/2021

Índice de Preço na RMGV | Nov/2021

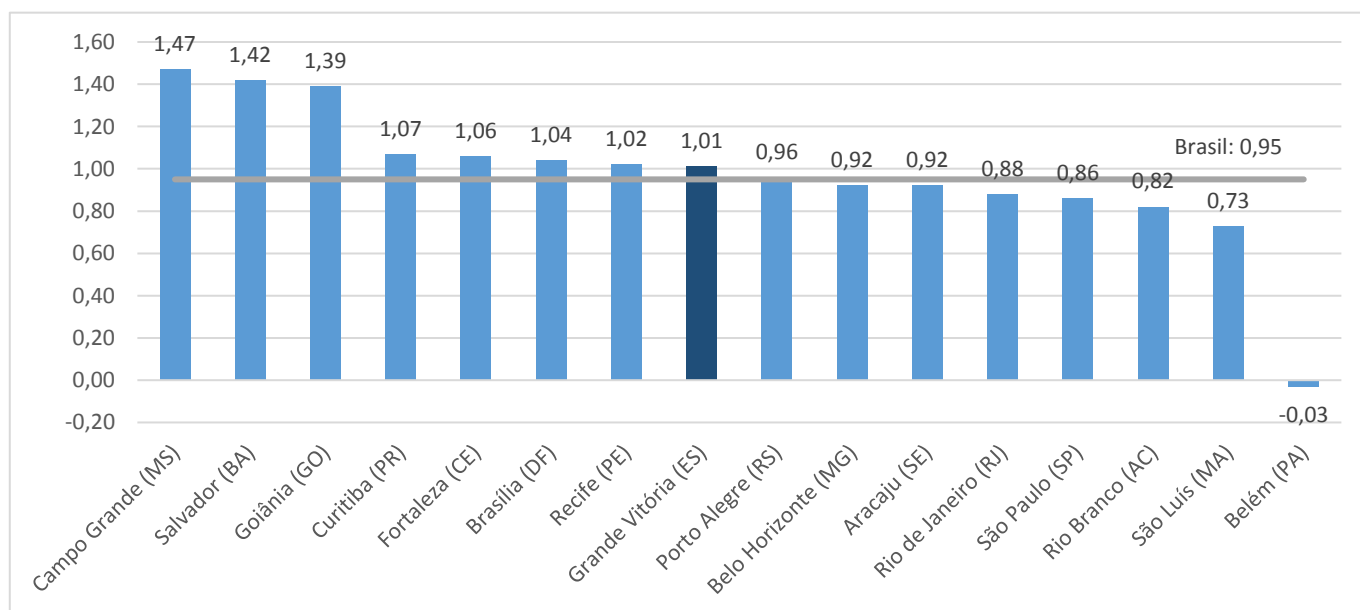

Fonte: Sistema Nacional de Índices de Preços ao Consumidor - SNIPC/IBGE
Elaboração: Coordenação de Estudos Econômicos - CEE/IJSN

Gráfico 3

Índice de Preço na RMGV | Nov/2021

Produtos e serviços com as maiores variações (%) de preço na Grande Vitória IPCA – Novembro/2021

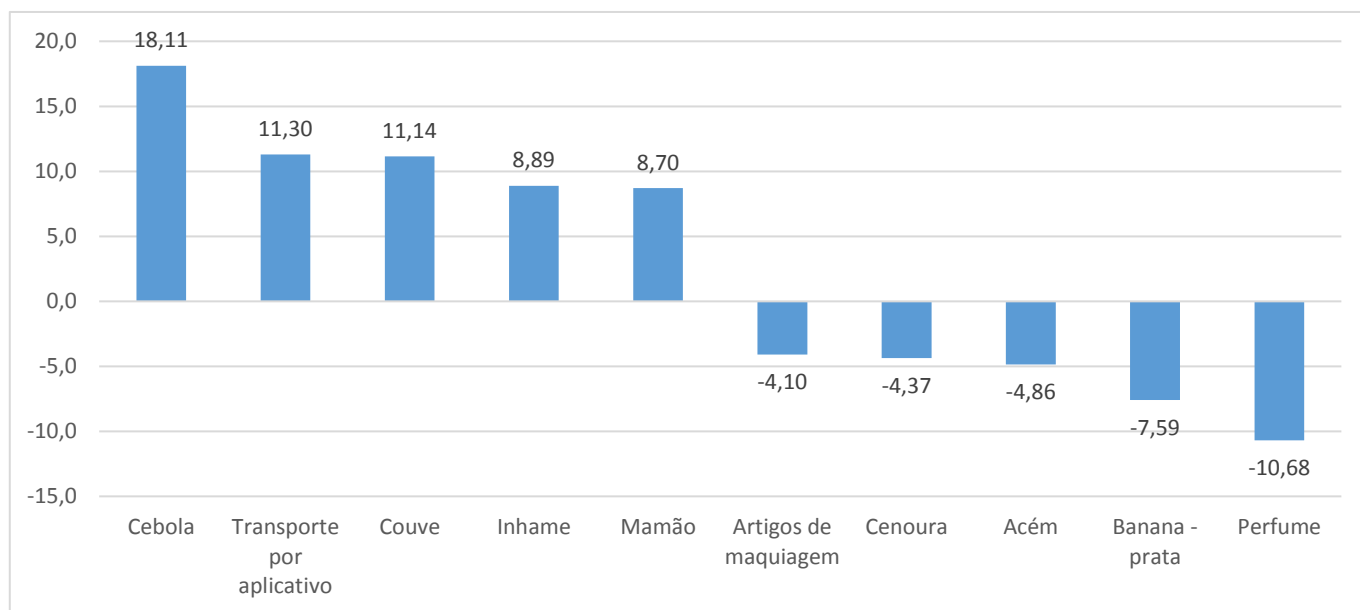

Fonte: Sistema Nacional de Índices de Preços ao Consumidor – SNIPC/IBGE
Elaboração: Coordenação de Estudos Econômicos – CEE/IJSN

Gráfico 4

Índice de Preço na RMGV | Nov/2021

Variação (%) acumulada em 12 meses – Brasil, regiões metropolitanas e municípios IPCA – Novembro/2021

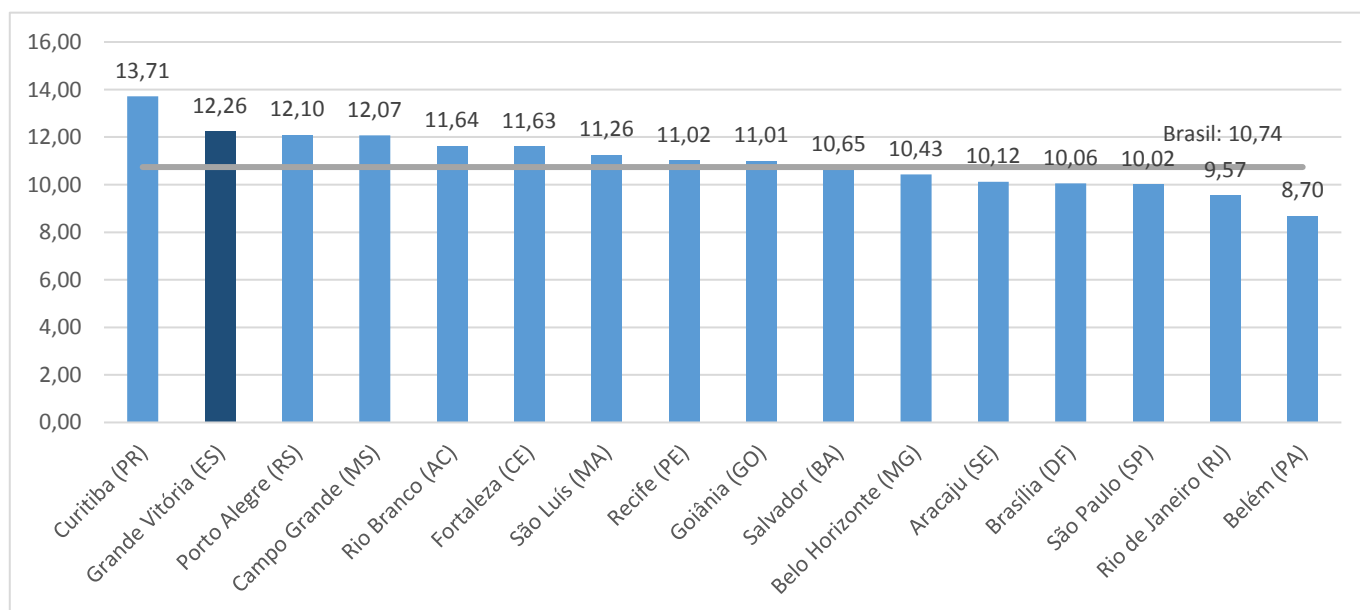

Fonte: Sistema Nacional de Índices de Preços ao Consumidor – SNIPC/IBGE
Elaboração: Coordenação de Estudos Econômicos – CEE/IJSN



Gráfico 5

Índice de Preço na RMGV | Nov/2021

Variação (%) mensal – Brasil, regiões metropolitanas e municípios INPC – Novembro/2021

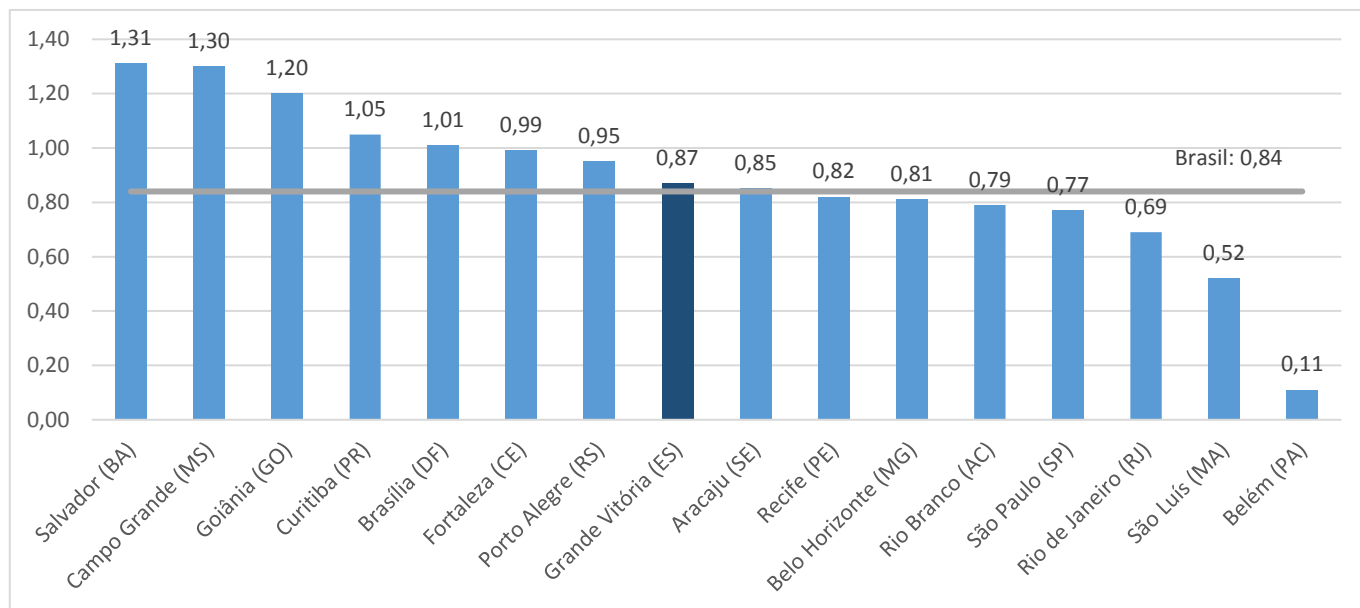

Fonte: Sistema Nacional de Índices de Preços ao Consumidor – SNIPC/IBGE
Elaboração: Coordenação de Estudos Econômicos – CEE/IJSN

Gráfico 6

Índice de Preço na RMGV | Nov/2021

Variação (%) acumulada em 12 meses – Brasil, regiões metropolitanas e municípios INPC – Novembro/2021

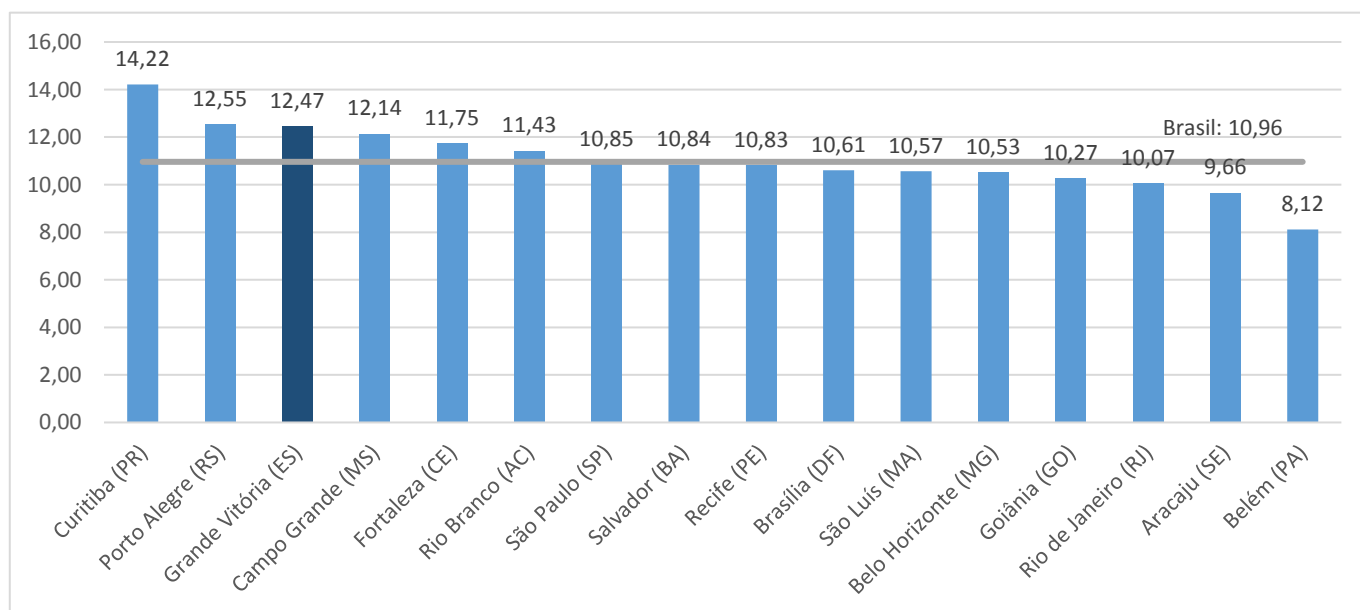

Fonte: Sistema Nacional de Índices de Preços ao Consumidor – SNIPC/IBGE
Elaboração: Coordenação de Estudos Econômicos – CEE/IJSN