



Balança Comercial Preliminar Novembro/2020

O comércio exterior capixaba apresentou retração de -6,74% entre outubro e novembro de 2020, puxado pela contração de -18,86% das exportações do período.

Em novembro de 2020, o comércio exterior apresentou contração de -6,74%, no Espírito Santo, comparado ao mês imediatamente anterior, devido ao recuo de -18,86% das exportações. As importações capixabas, por outro lado, cresceram +5,22%, no mesmo período (Tabela 2 e Gráfico 1).

O resultado do comércio exterior brasileiro, entre outubro e novembro desse ano, foi de crescimento de +3,96% devido ao aumento de +11,44% nas importações, uma vez que as exportações contraíram -1,26%, no período (Tabela 2 e Gráfico 2).

Na comparação com novembro do ano passado, o comércio exterior capixaba recuou -36,08%, impactado tanto pelo resultado das exportações (-40,00%), quanto das importações (-32,75%). No Brasil também houve recuo (-1,83%), advindos de -1,18% das exportações e -2,63% das importações (Tabela 2, Gráfico 1 e Gráfico 2).

No acumulado do ano, até novembro de 2020, frente ao mesmo período do ano passado, a corrente de comércio capixaba apresentou redução de -27,16%, com -43,61% nas exportações e -3,58% nas importações. No Brasil, o resultado foi -10,65%, advindo de -7,41% nas exportações e -14,73% nas importações, no mesmo período (Tabela 2, Gráfico 1 e Gráfico 2).

No acumulado em 12 meses, a tendência de queda prevaleceu em ambos os entes, sendo -25,71% no estado e -10,10% no país. No Espírito Santo, as exportações contraíram -42,59% e as importações -0,62%, nesse período. No Brasil foram -7,15% nas exportações e -13,86% nas importações (Tabela 2, Gráfico 3 e Gráfico 4).

Tabela 1

Exportações, Importações, Saldo Comercial e Corrente de Comércio – Espírito Santo e Brasil – US\$ milhões

Janeiro/2019 a novembro/2020

Balança Comercial Preliminar | nov/2020

	Espírito Santo				Brasil			
	Exportação	Importação	Saldo comercial	Corrente de comércio	Exportação	Importação	Saldo comercial	Corrente de comércio
jan/19	845,35	509,45	335,90	1.354,80	18.001,91	16.387,83	1.614,08	34.389,74
fev/19	478,78	392,94	85,84	871,73	15.737,38	12.621,76	3.115,61	28.359,14
mar/19	601,39	503,35	98,04	1.104,74	17.428,70	13.133,00	4.295,70	30.561,70
abr/19	522,76	429,44	93,32	952,20	19.281,73	13.628,62	5.653,12	32.910,35
mai/19	590,36	570,21	20,15	1.160,58	20.592,41	14.968,05	5.624,36	35.560,46
jun/19	649,58	492,48	157,10	1.142,07	18.406,01	13.028,63	5.377,38	31.434,64
jul/19	584,55	588,12	-3,56	1.172,67	20.150,88	17.759,48	2.391,41	37.910,36
ago/19	723,91	471,87	252,04	1.195,78	19.669,53	15.569,92	4.099,60	35.239,45
set/19	2.123,88	547,06	1.576,82	2.670,94	20.298,41	16.495,17	3.803,24	36.793,58
out/19	555,61	587,71	-32,10	1.143,32	19.576,84	17.027,28	2.549,56	36.604,12
nov/19	554,98	651,07	-96,09	1.206,06	17.736,72	14.172,10	3.564,61	31.908,82
dez/19	569,16	531,04	38,13	1.100,20	18.502,98	12.556,09	5.946,89	31.059,06
jan/20	474,09	495,71	-21,62	969,80	14.494,61	16.178,22	-1.683,61	30.672,82
fev/20	400,04	374,89	25,15	774,94	15.582,41	13.257,16	2.325,25	28.839,57
mar/20	596,09	444,53	151,56	1.040,62	18.348,21	14.515,57	3.832,64	32.863,78
abr/20	424,53	645,44	-220,91	1.069,97	17.610,43	11.610,98	5.999,45	29.221,40
mai/20	401,44	764,16	-362,72	1.165,60	17.543,68	13.391,11	4.152,57	30.934,79
jun/20	363,29	435,78	-72,49	799,07	17.516,08	10.448,78	7.067,30	27.964,85
jul/20	377,75	473,58	-95,83	851,33	19.461,71	11.506,60	7.955,12	30.968,31
ago/20	434,61	572,37	-137,76	1.006,98	17.480,31	11.132,63	6.347,67	28.612,94
set/20	426,58	477,55	-50,97	904,13	18.242,18	12.296,96	5.945,22	30.539,14
out/20	410,42	416,14	-5,71	826,56	17.749,41	12.382,54	5.366,87	30.131,96
nov/20	333,00	437,86	-104,85	770,86	17.526,61	13.798,86	3.727,74	31.325,47

Fonte: Secretaria de Comércio Exterior - SECEX/MDIC

Elaboração: Coordenação de Estudos Econômicos - CEE/IJSN

Tabela 2

Exportações, Importações, Saldo Comercial e Corrente de Comércio – Espírito Santo e Brasil

Variações %

Balança Comercial Preliminar | nov/2020

	Exportação	Importação	Saldo comercial*	Corrente de comércio
Mensal				
Brasil	↓ -1,26	↑ 11,44	↓ -1.639,12	↑ 3,96
Espírito Santo	↓ -18,86	↑ 5,22	↓ -99,14	↓ -6,74
Interanual				
Brasil	↓ -1,18	↓ -2,63	↑ 163,13	↓ -1,83
Espírito Santo	↓ -40,00	↓ -32,75	↓ -8,76	↓ -36,08
Acumulado no ano - Acum2020/Acum2019				
Brasil	↓ -7,41	↓ -14,73	↑ 8.947,56	↓ -10,65
Espírito Santo	↓ -43,61	↓ -3,58	↓ -3.383,62	↓ -27,16
Acumulado em 12 meses - variação 2020/2019				
Brasil	↓ -7,15	↓ -13,86	↑ 8.466,18	↓ -10,10
Espírito Santo	↓ -42,59	↓ -0,62	↓ -3.827,03	↓ -25,71

Fonte: Secretaria de Comércio Exterior - SECEX/MDIC

Elaboração: Coordenação de Estudos Econômicos - CEE/IJSN

*Saldo comercial: variação absoluta em US\$ milhões



Balança Comercial Preliminar | Novembro/2020

Resenha de Conjuntura | IJSN | Ano XIII | Número 100 | Divulgação: Dez/2020

Gráfico 1

Exportações, Importações, Saldo Comercial e Corrente de Comércio – Espírito Santo – US\$ milhões

Janeiro/2019 a novembro/2020

Balança Comercial Preliminar | nov/2020

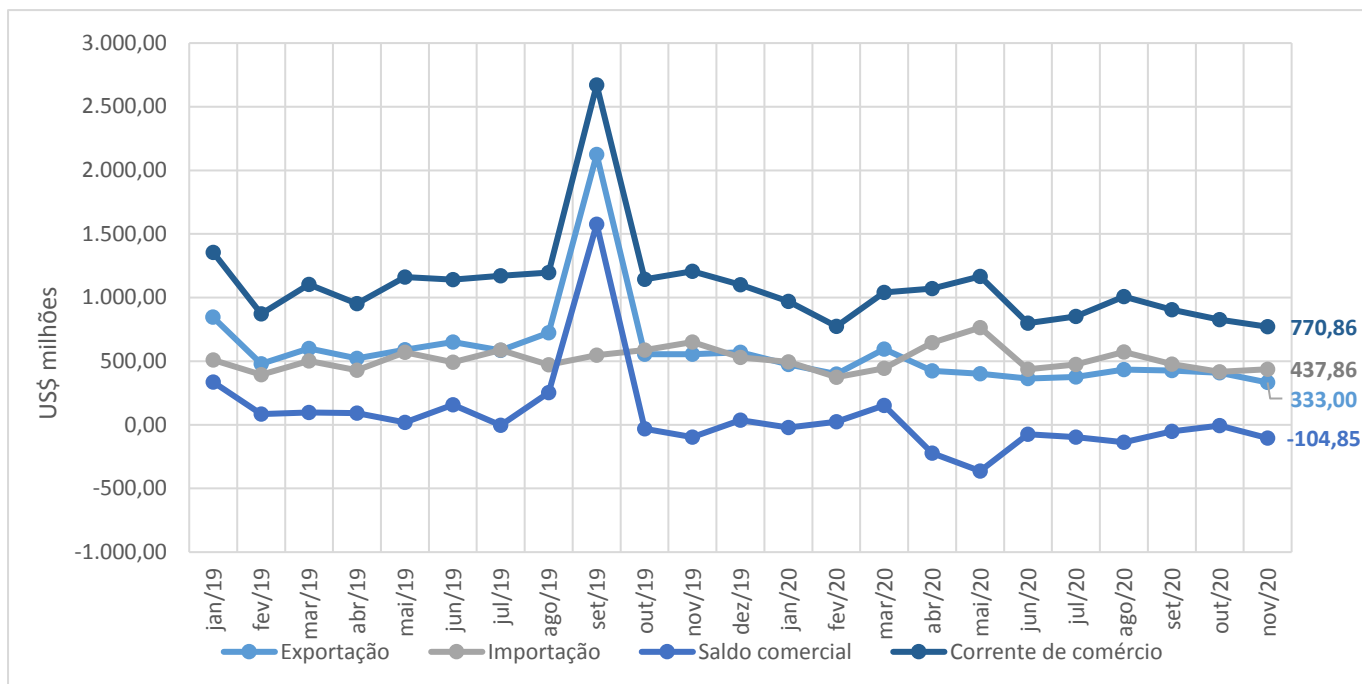

Fonte: Secretaria de Comércio Exterior - SECEX/MDIC
Elaboração: Coordenação de Estudos Econômicos – CEE/IJSN

Gráfico 2

Exportações, Importações, Saldo Comercial e Corrente de Comércio – Brasil – US\$ milhões

Janeiro/2019 a novembro/2020

Balança Comercial Preliminar | nov/2020

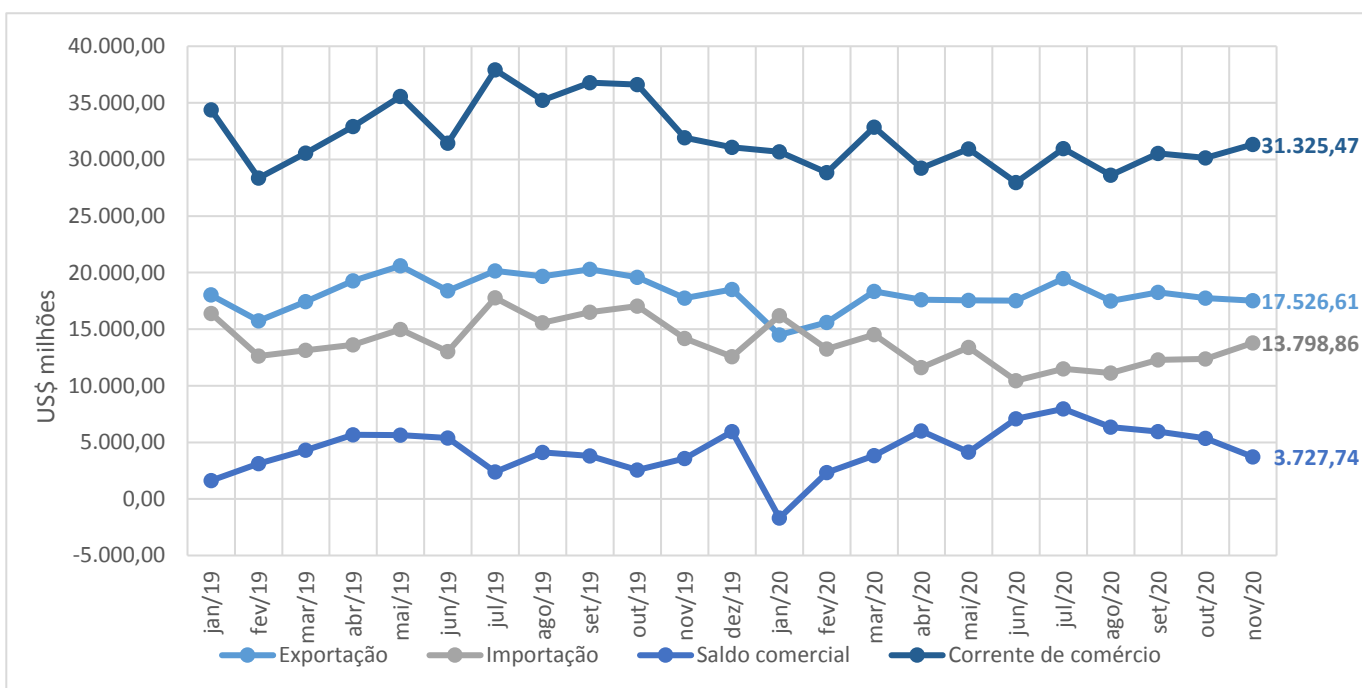

Fonte: Secretaria de Comércio Exterior - SECEX/MDIC
Elaboração: Coordenação de Estudos Econômicos – CEE/IJSN

Gráfico 3

Balança Comercial Preliminar | nov/2020

Exportações, Importações, Saldo Comercial e Corrente de Comércio – Espírito Santo – US\$ bilhões

Acumulados em 12 meses

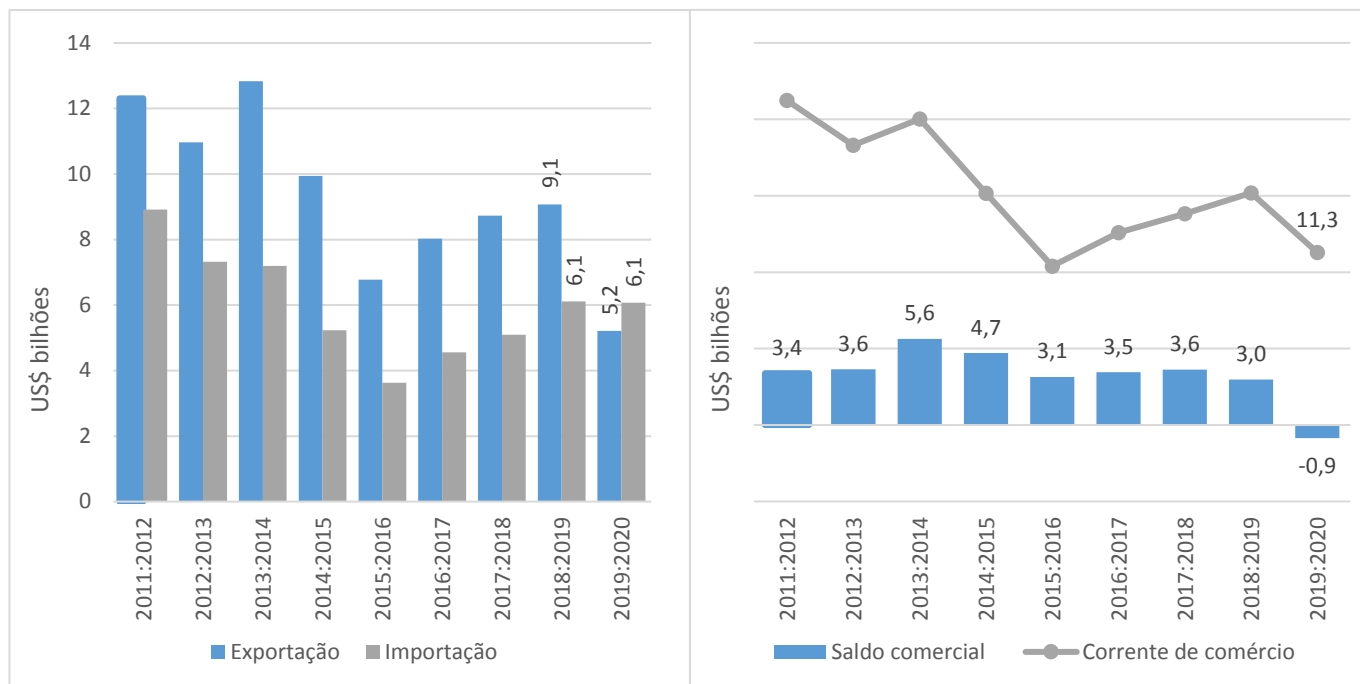

Fonte: Secretaria de Comércio Exterior - SECEX/MDIC
Elaboração: Coordenação de Estudos Econômicos - CEE/IJSN

Gráfico 4

Balança Comercial Preliminar | nov/2020

Exportações, Importações, Saldo Comercial e Corrente de Comércio – Brasil – US\$ bilhões

Acumulados em 12 meses

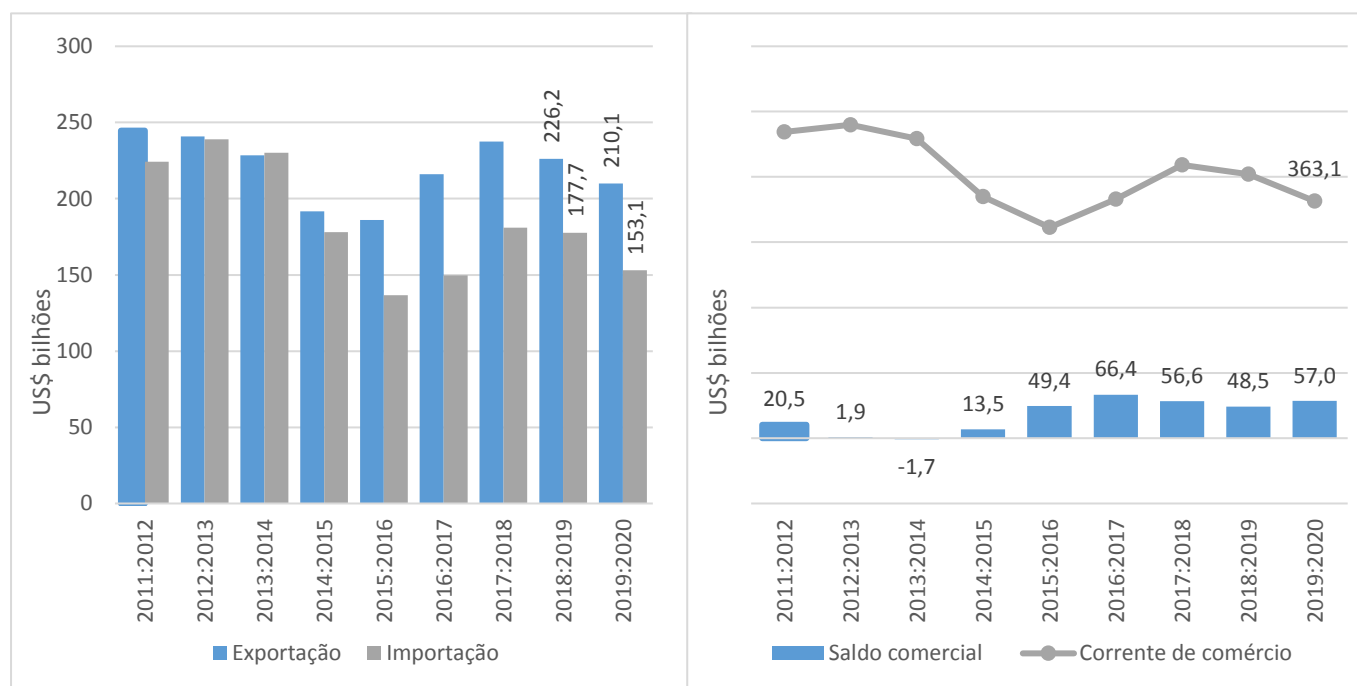

Fonte: Secretaria de Comércio Exterior - SECEX/MDIC
Elaboração: Coordenação de Estudos Econômicos - CEE/IJSN

