



Índice de Preço na RMGV Outubro/2023

Em outubro de 2023, as taxas de inflação registradas na Região Metropolitana da Grande Vitória (RMGV) pelo IPCA¹ e pelo INPC² foram de +0,18% e -0,01%, respectivamente. Em ambos os casos, as taxas observadas na RMGV ficaram abaixo da média nacional, que foram de +0,24% no IPCA e de +0,12% no INPC.

O aumento no nível de preços na Região Metropolitana da Grande Vitória desacelerou em outubro de 2023 em comparação com o mês anterior ao registrar taxa de +0,18%, é o que mostra a pesquisa de Índice de Preço ao Consumidor Amplo (IPCA) do Instituto Brasileiro de Geografia e Estatística (IBGE). O aumento na RMGV ficou abaixo da média nacional de +0,24% e foi a oitava menor variação entre as 16 áreas pesquisadas no país (Tabela 1, Gráfico 1 e Gráfico 2).

Em outubro de 2023, o resultado na RMGV foi determinado pela expansão nos preços em seis dos nove grupos de produtos e serviços pesquisados. A maior pressão de alta no IPCA foi exercida pelo grupo *Transportes* (+0,52%), que possui o maior peso na composição do índice. Este aumento foi puxado por *Passagem aérea* cuja variação foi de +30,77% (Tabela 1 e Gráfico 3).

Também contribuíram para a variação positiva dos preços: *Despesas pessoais* (+0,59%), *Vestuário* (+0,35%), *Saúde e cuidados pessoais* (+0,29%), *Alimentação e bebidas* (+0,10%) e *Educação* (+0,01%). O movimento de alta foi suavizado por reduções em *Habitação* (-0,40%), *Artigos de residência* (-0,18%) e *Comunicação* (-0,10%) (Tabela 1).

A lista de produtos e serviços que ficaram mais caros em outubro de 2023 na RMGV foi liderada por: *Passagem aérea* (+30,77%), *Batata-inglesa* (+23,29%), *Manga* (+16,11%), *Cebola* (+13,92%) e *Inhame* (+9,37%). Em contrapartida, destacaram-se entre os bens que ficaram mais baratos: *Tomate* (-8,66%), *Seguro voluntário de veículo* (-7,30%), *Feijão-preto* (-5,28%), *Contrafilé* (-3,75%), e *Manteiga* (-3,56%) (Gráfico 3).

A inflação acumulada em 12 meses pelo IPCA na RMGV foi de +4,85%, acima do observado para o Brasil (+4,82%) e oitava menor variação entre as 16 áreas pesquisadas. Nessa base de comparação, os grupos com maiores aumentos na RMGV foram *Educação* (+7,98%), *Saúde e cuidados pessoais* (+7,77%), *Transportes* (+6,68%) e *Vestuário* (+6,10%) e (Tabela 1 e Gráfico 4).

O Índice Nacional de Preços ao Consumidor (INPC) registrou retração de -0,01 na RMGV, em outubro de 2023. Esta foi a sétima menor variação entre as 16 áreas pesquisadas e ficou abaixo da média nacional, que foi de +0,12%. Dos nove grupos de produtos e serviços pesquisados, destacaram-se as reduções em *Habitação* (-0,32%), *Artigos de residência* (-0,32%) e *Comunicação* (-0,11%) (Tabela 2, Gráfico 1 e Gráfico 5).

A inflação acumulada em 12 meses medida pelo INPC na RMGV foi de +3,88%, variação inferior à média nacional (+4,14%) e a quinta menor entre as 16 áreas pesquisadas. Por essa métrica, os grupos com variações mais significativas foram *Educação* (+6,77%), *Saúde e cuidados pessoais* (+6,65%), *Transportes* (+6,62%) e *Vestuário* (+6,20%) (Tabela 2 e Gráfico 6).

¹ O IPCA abrange as famílias com rendimentos mensais compreendidos entre 1 (hum) e 40 (quarenta) salários-mínimos, qualquer que seja a fonte de rendimentos, e residentes nas áreas urbanas das regiões

² A população-objetivo do INPC abrange as famílias com rendimentos mensais compreendidos entre 1 (hum) e 5 (cinco) salários-mínimos, cuja pessoa de referência é assalariado em sua ocupação principal e residente nas áreas urbanas das regiões.

Tabela 1

Índice de Preço na RMGV | Out/2023

Varição (%) do IPCA – índice geral,
grupo e subgrupo
Outubro/2023

Índice geral, grupo e subgrupo	Brasil				Grande Vitória (ES)			
	No mês	Acumulado no ano	Acumulado em 12 meses	Peso no mês	No mês	Acumulado no ano	Acumulado em 12 meses	Peso no mês
Índice geral	0,24	3,75	4,82	100,00	0,18	4,08	4,85	100,00
Alimentação e bebidas	0,31	-0,70	0,48	20,91	0,10	-1,59	-0,14	17,36
Alimentação no domicílio	0,27	-2,56	-1,30	15,06	0,08	-3,81	-2,66	12,99
Alimentação fora do domicílio	0,42	4,42	5,35	5,85	0,14	5,63	8,17	4,37
Habitação	0,02	4,21	4,95	15,36	-0,40	5,59	5,01	15,82
Encargos e manutenção	0,23	4,28	5,21	9,87	0,02	5,41	6,26	9,64
Combustíveis e energia	-0,37	4,08	4,48	5,49	-1,06	5,88	3,10	6,18
Artigos de residência	0,46	-0,06	-0,10	3,80	-0,18	0,65	-0,77	3,75
Móveis e utensílios	0,29	2,30	3,13	1,86	-0,92	1,14	0,62	1,83
Aparelhos eletroeletrônicos	0,58	-3,42	-4,58	1,60	0,70	-0,44	-2,69	1,57
Consertos e manutenção	0,79	3,93	5,24	0,33	-0,23	3,07	0,94	0,35
Vestuário	0,45	2,55	5,25	4,78	0,35	3,84	6,10	4,05
Roupas	0,44	1,72	4,79	3,26	0,48	4,03	6,45	2,84
Calçados e acessórios	0,59	5,07	7,32	1,25	0,10	4,65	6,66	1,02
Jóias e bijuterias	-0,11	1,52	1,70	0,22	-0,28	-2,49	-1,15	0,16
Tecidos e armarinho	0,29	0,63	1,59	0,06	-0,55	-4,90	-3,63	0,03
Transportes	0,35	6,33	7,44	20,92	0,52	6,00	6,68	24,05
Transportes	0,35	6,33	7,44	20,92	0,52	6,00	6,68	24,05
Saúde e cuidados pessoais	0,32	6,13	7,85	13,34	0,29	5,98	7,77	15,76
Produtos farmacêuticos e óticos	0,15	5,14	5,25	3,67	-0,50	3,77	4,31	4,31
Serviços de saúde	0,59	8,35	10,42	5,62	0,69	8,83	10,97	7,98
Cuidados pessoais	0,09	4,04	6,78	4,05	0,36	2,48	5,09	3,48
Despesas pessoais	0,27	4,31	5,17	10,12	0,59	4,02	5,34	8,55
Serviços pessoais	0,38	3,78	4,48	6,19	0,85	4,14	4,93	5,78
Recreação, fumo e fotografia	0,11	5,15	6,27	3,93	0,04	3,78	6,20	2,77
Educação	0,05	7,96	8,18	5,89	0,01	7,73	7,98	5,37
Cursos, leitura e papelaria	0,05	7,96	8,18	5,89	0,01	7,73	7,98	5,37
Comunicação	-0,19	3,35	3,72	4,88	-0,10	4,46	4,29	5,30
Comunicação	-0,19	3,35	3,72	4,88	-0,10	4,46	4,29	5,30

Fonte: Sistema Nacional de Índices de Preços ao Consumidor – SNIPC/IBGE
Elaboração: Coordenação de Estudos Econômicos – CEE/IJSN

Índice geral, grupo e subgrupo	Brasil				Grande Vitória (ES)			
	No mês	Acumulado no ano	Acumulado em 12 meses	Peso no mês	No mês	Acumulado no ano	Acumulado em 12 meses	Peso no mês
Índice geral	0,12	3,04	4,14	100,00	-0,01	3,11	3,88	100,00
Alimentação e bebidas	0,23	-1,42	-0,14	23,79	-0,02	-2,41	-1,07	20,23
Alimentação no domicílio	0,17	-3,02	-1,69	18,45	-0,05	-4,37	-3,31	16,03
Alimentação fora do domicílio	0,43	4,54	5,58	5,35	0,09	5,84	8,56	4,20
Habitação	0,01	3,94	4,66	17,38	-0,32	4,85	4,14	19,10
Encargos e manutenção	0,24	4,01	5,12	10,49	0,06	4,70	5,38	11,26
Combustíveis e energia	-0,34	3,83	3,95	6,89	-0,87	5,06	2,38	7,85
Artigos de residência	0,28	-0,15	-0,19	4,62	-0,32	0,57	-1,14	4,59
Móveis e utensílios	0,27	2,45	3,21	2,15	-0,62	2,47	1,31	2,17
Aparelhos eletroeletrônicos	0,20	-3,47	-4,49	2,05	0,08	-1,40	-3,83	2,16
Consertos e manutenção	0,72	3,74	5,11	0,42	-1,18	1,90	2,11	0,26
Vestuário	0,51	2,59	5,30	5,62	0,44	3,91	6,20	5,02
Roupas	0,49	1,80	4,78	3,81	0,57	4,21	6,64	3,62
Calçados e acessórios	0,60	4,86	7,31	1,55	0,14	4,23	6,38	1,18
Jóias e bijuterias	0,15	1,16	1,03	0,20	-0,02	-2,17	-1,17	0,19
Tecidos e armarinho	0,04	0,84	1,87	0,06	-0,55	-4,25	-3,23	0,03
Transportes	-0,05	6,09	7,22	19,76	-0,07	5,30	6,62	20,47
Transportes	-0,05	6,09	7,22	19,76	-0,07	5,30	6,62	20,47
Saúde e cuidados pessoais	0,23	5,41	7,17	11,68	0,16	4,98	6,65	13,95
Produtos farmacêuticos e óticos	0,17	5,56	5,66	3,16	-0,62	4,41	4,85	4,24
Serviços de saúde	0,54	7,70	9,48	2,98	0,62	8,15	10,02	4,75
Cuidados pessoais	0,11	4,13	6,83	5,54	0,40	2,58	5,10	4,96
Despesas pessoais	0,21	4,18	5,21	7,71	0,67	3,99	5,41	6,74
Serviços pessoais	0,38	4,06	5,19	4,29	1,06	4,50	5,93	4,40
Recreação, fumo e fotografia	-0,01	4,33	5,23	3,42	-0,05	3,03	4,45	2,34
Educação	0,06	7,82	8,12	4,32	-0,02	6,35	6,77	3,82
Cursos, leitura e papelaria	0,06	7,82	8,12	4,32	-0,02	6,35	6,77	3,82
Comunicação	-0,23	3,05	3,21	5,12	-0,11	4,15	3,87	6,08
Comunicação	-0,23	3,05	3,21	5,12	-0,11	4,15	3,87	6,08

Fonte: Sistema Nacional de Índices de Preços ao Consumidor – SNIPC/IBGE

Elaboração: Coordenação de Estudos Econômicos – CEE/IJSN

Gráfico 1

Variação (%) mensal do IPCA e do INPC na Grande Vitória Outubro/2023

Índice de Preço na RMGV | Out/2023

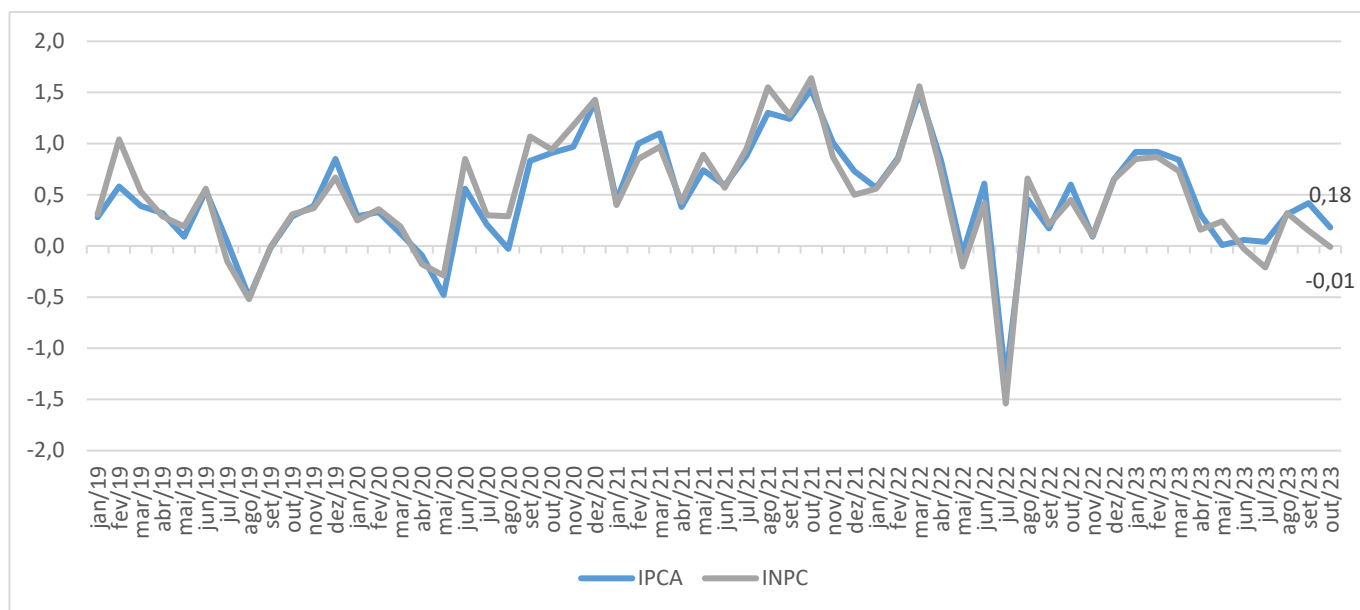

Fonte: Sistema Nacional de Índices de Preços ao Consumidor - SNIPC/IBGE

Elaboração: Coordenação de Estudos Econômicos - CEE/IJSN

Gráfico 2

Variação (%) mensal – Brasil, regiões metropolitanas e municípios IPCA – Outubro/2023

Índice de Preço na RMGV | Out/2023

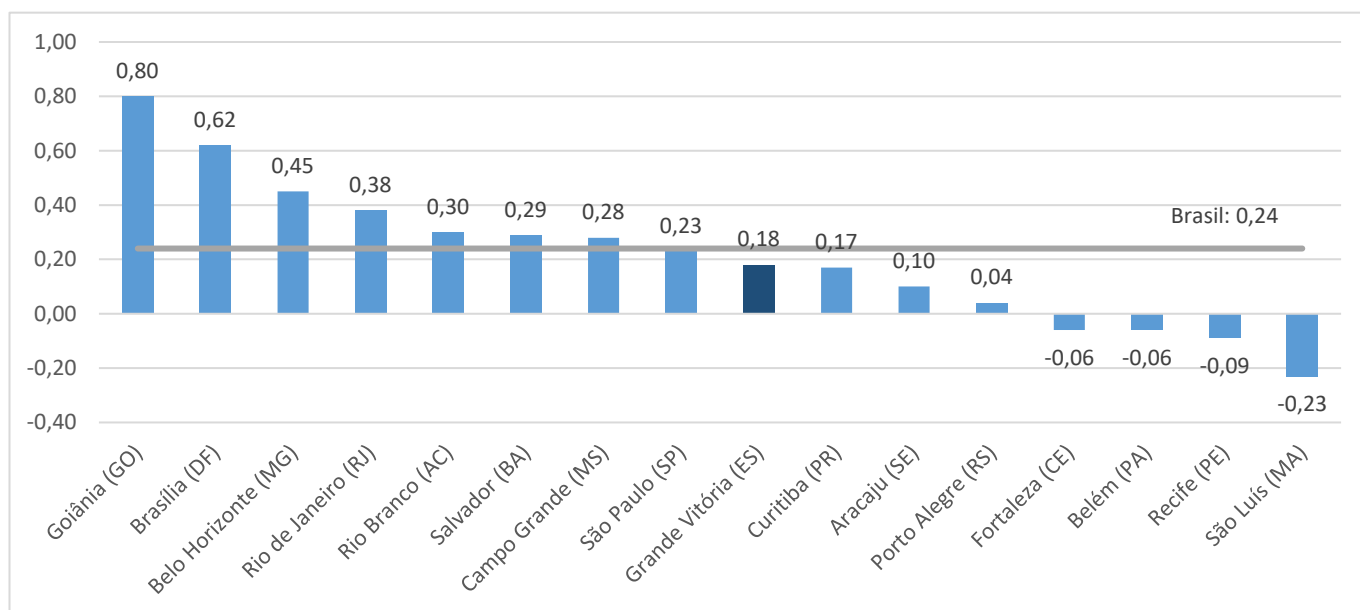

Fonte: Sistema Nacional de Índices de Preços ao Consumidor - SNIPC/IBGE

Elaboração: Coordenação de Estudos Econômicos - CEE/IJSN



Gráfico 3

Índice de Preço na RMGV | Out/2023

Produtos e serviços com as maiores variações (%) de preço na Grande Vitória IPCA – Outubro/2023

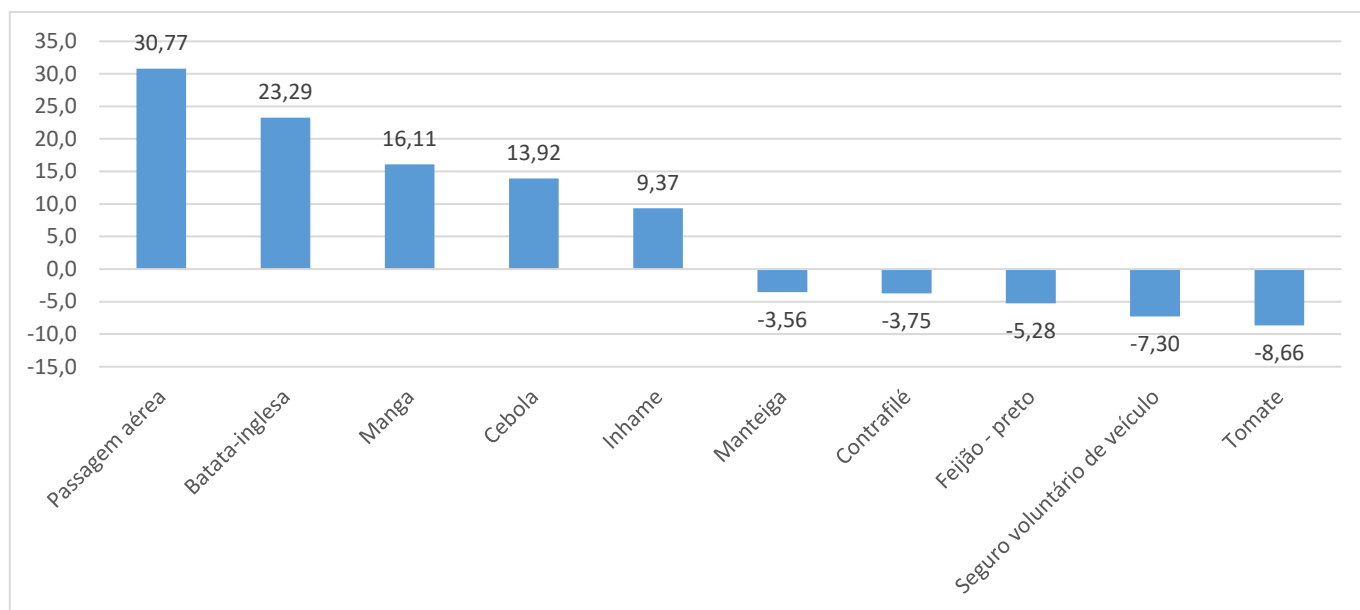

Fonte: Sistema Nacional de Índices de Preços ao Consumidor – SNIPC/IBGE
Elaboração: Coordenação de Estudos Econômicos – CEE/IJSN

Gráfico 4

Índice de Preço na RMGV | Out/2023

Variação (%) acumulada em 12 meses – Brasil, regiões metropolitanas e municípios IPCA – Outubro/2023

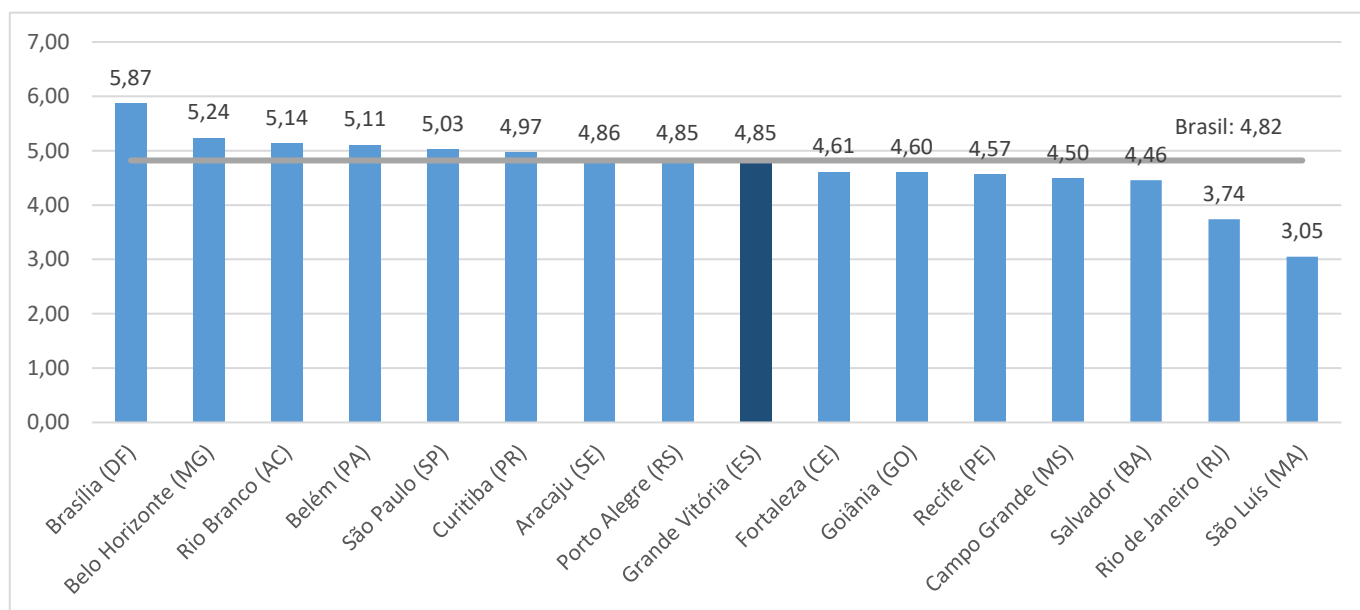

Fonte: Sistema Nacional de Índices de Preços ao Consumidor – SNIPC/IBGE
Elaboração: Coordenação de Estudos Econômicos – CEE/IJSN



Gráfico 5

Índice de Preço na RMGV | Out/2023

Variação (%) mensal – Brasil, regiões metropolitanas e municípios INPC – Outubro/2023

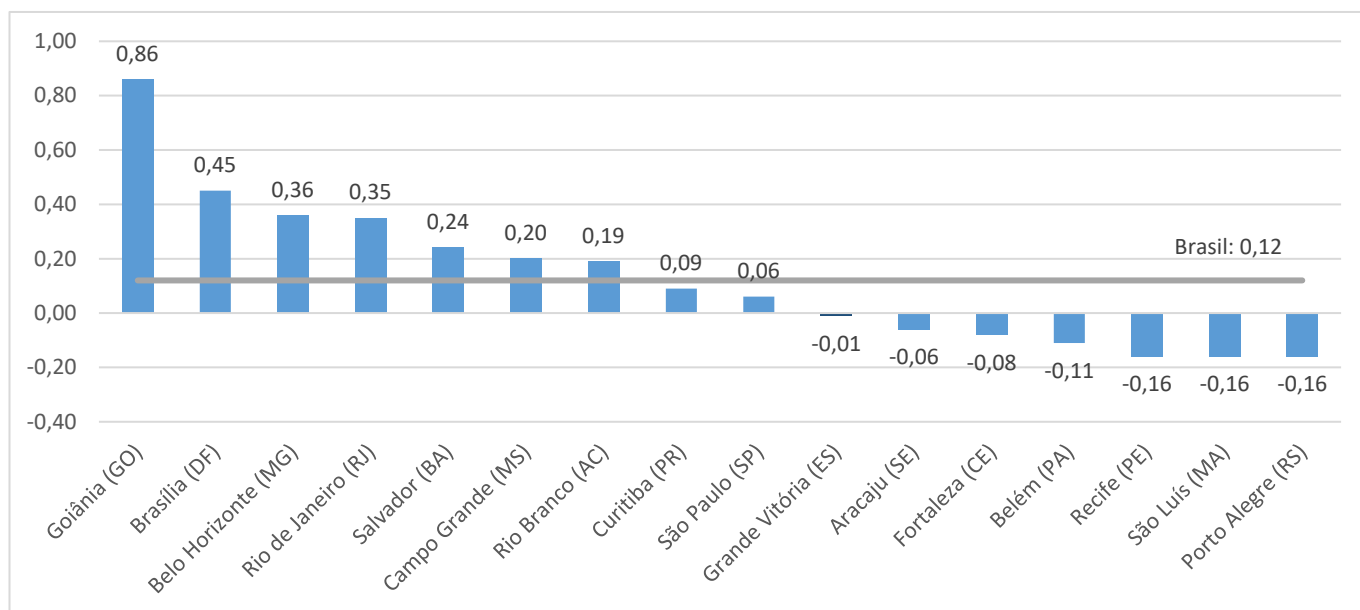

Fonte: Sistema Nacional de Índices de Preços ao Consumidor – SNIPC/IBGE
Elaboração: Coordenação de Estudos Econômicos – CEE/IJSN

Gráfico 6

Índice de Preço na RMGV | Out/2023

Variação (%) acumulada em 12 meses – Brasil, regiões metropolitanas e municípios INPC – Outubro/2023

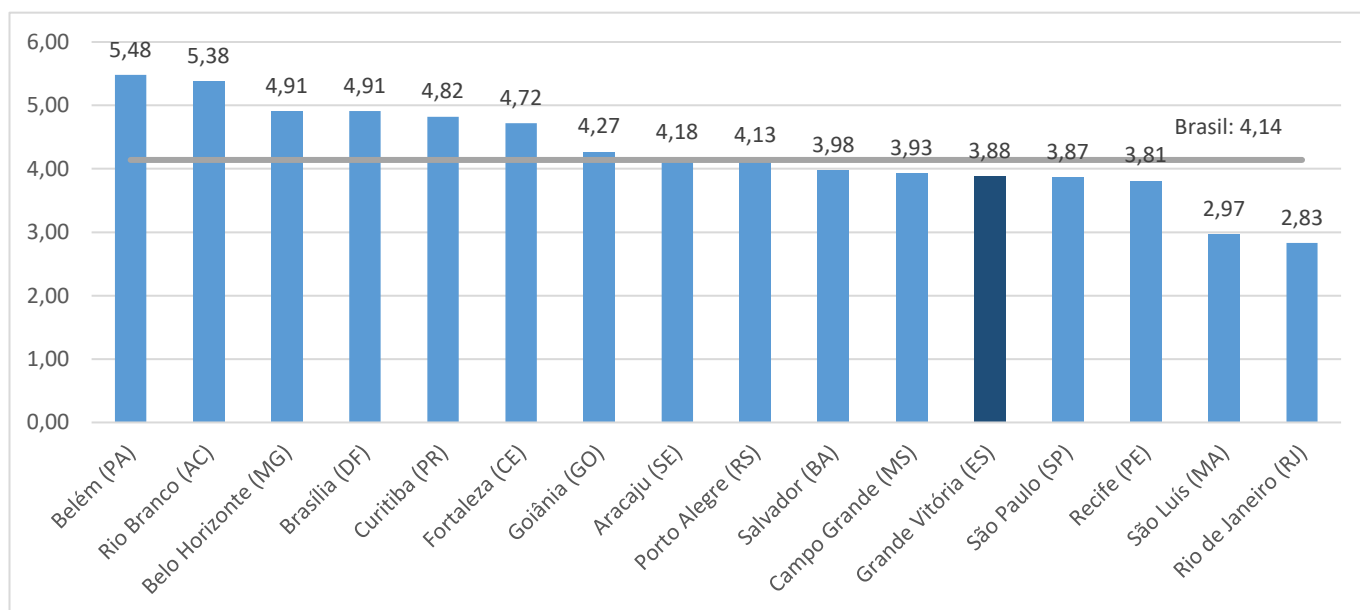

Fonte: Sistema Nacional de Índices de Preços ao Consumidor – SNIPC/IBGE
Elaboração: Coordenação de Estudos Econômicos – CEE/IJSN

