



Índice de Preço na RMGV Outubro/2019

Em setembro de 2019, a inflação mensal medida pelo IPCA¹ na Região Metropolitana da Grande Vitória (RMGV), de +0,29%, foi a segunda maior entre as 16 áreas pesquisadas no país, enquanto no INPC², a taxa foi de +0,31% foi a maior do país.

De acordo com o Instituto Brasileiro de Geografia e Estatística (IBGE), o Índice Nacional de Preços ao Consumidor Amplo (IPCA) na Região Metropolitana da Grande Vitória (RMGV) avançou +0,29% em outubro de 2019, em relação a setembro do mesmo ano. Esta foi a maior variação de preços quando se considera os três meses anteriores. A taxa na RMGV foi a segunda maior entre as 16 áreas pesquisadas, ficando acima da média nacional de +0,10% (Tabela 1 e Gráfico 1 e Gráfico 2).

O resultado na RMGV, em outubro de 2019, foi determinado pela expansão nos preços em seis dos nove grupos de produtos e serviços pesquisados. A maior pressão de alta no IPCA foi exercida pelo grupo *Habituação* (+0,81%), que possui o segundo maior peso na composição do índice. Este aumento foi puxado por Combustíveis e energia cuja variação foi de +1,73%, em razão do aumento de +2,24% do seu principal componente, *Energia elétrica residencial*³ (Tabela 1).

Também contribuíram para a variação positiva dos preços: *Vestuário* (+0,88%), *Saúde e cuidados pessoais* (+0,45%), *Educação* (+0,41%), *Despesas pessoais* (+0,35%) e *Transportes* (+0,19%). O movimento de alta foi contrabalançado por reduções em *Artigos de residência* (-0,30%), e *Comunicação* (-0,04%) (Tabela 1).

A lista de produtos e serviços que ficaram mais caros na RMGV em outubro de 2019 foi liderada por *Assinatura de jornal* (+22,14%), *Tomate* (+8,68%), *Feijão-carioca* (+4,73%), *Peixe-badejo* (+4,46%) e *Patinho* (+4,18%). Em contrapartida, destacaram-se entre os que ficaram mais baratos *Cebola* (-12,33%), *Peixe-dourado* (-10,21%), *Bolo* (-5,32%), *Pedágio* (-4,40%) e *Batata-inglesa* (-3,95%) (Gráfico 3).

A inflação acumulada em 12 meses pelo IPCA na RMGV foi de +1,71%, abaixo do observado para o Brasil (+2,54%) e terceira menor variação entre as 16 (dezesseis) áreas pesquisadas. Nessa base de comparação, os maiores aumentos de preços ocorreram nos grupos *Educação* (+5,08%), *Alimentação e bebidas* (+3,71%) e *Saúde e cuidados pessoais* (+2,86%) (Tabela 1 e Gráfico 4).

Assim como o IPCA, o Índice Nacional de Preços ao Consumidor (INPC) também apresentou elevação na RMGV, com alta de +0,31%, na comparação com o mês anterior. Essa foi a maior variação entre as 16 áreas pesquisadas e ficou acima da média nacional, que avançou +0,04%. Dos nove grupos de produtos e serviços pesquisados, destacaram-se os aumentos em *Habituação* (+0,81%), *Vestuário* (+0,80%) e *Saúde e cuidados pessoais* (+0,50%) (Tabela 2, Gráfico 1 e Gráfico 5).

No acumulado em 12 meses, a inflação medida pelo INPC na RMGV avançou +1,87%, patamar abaixo da média do país (+2,55%) e quarta menor entre as dezesseis áreas pesquisadas. Os grupos com maiores variações no período foram: *Educação* (+5,50%), *Alimentação e bebidas* (+3,81%), e *Transportes* (+2,92%) (Tabela 2 e Gráfico 6).

¹ O IPCA abrange as famílias com rendimentos mensais compreendidos entre 1 (hum) e 40 (quarenta) salários-mínimos, qualquer que seja a fonte de rendimentos, e residentes nas áreas urbanas das regiões.

² A população-objetivo do INPC abrange as famílias com rendimentos mensais compreendidos entre 1 (hum) e 5 (cinco) salários-mínimos, cuja pessoa de referência é assalariado em sua ocupação principal e residente nas áreas urbanas das regiões.

³ Dados de variações não apresentados em gráficos e tabelas nesse documento podem ser encontrados em: ftp://ftp.ibge.gov.br/Precos_Indices_de_Precos_ao_Consumidor/IPCA/Resultados_por_Subitem/

Índice geral, grupo e subgrupo	Brasil				Grande Vitória (ES)			
	No mês	Acumulado no ano	Acumulado em 12 meses	Peso no mês	No mês	Acumulado no ano	Acumulado em 12 meses	Peso no mês
Índice geral	0,10	2,60	2,54	100,00	0,29	2,02	1,71	100,00
Alimentação e bebidas	0,05	2,15	3,01	24,53	-0,14	3,02	3,71	22,63
Alimentação no domicílio	-0,03	1,97	2,84	15,71	-0,20	3,53	3,74	14,79
Alimentação fora do domicílio	0,19	2,48	3,32	8,82	-0,03	2,06	3,64	7,84
Habitação	-0,61	4,02	3,13	16,17	0,81	2,41	-0,63	17,48
Encargos e manutenção	0,24	3,20	4,03	10,63	0,30	3,53	4,25	11,24
Combustíveis e energia	-2,23	5,67	1,41	5,54	1,73	0,47	-8,25	6,25
Artigos de residência	-0,09	0,48	1,53	3,91	-0,30	1,62	2,54	4,96
Móveis e utensílios	-0,16	0,26	1,40	2,05	0,37	1,52	2,20	2,91
Aparelhos eletroeletrônicos	-0,01	0,41	1,44	1,50	-1,33	2,16	3,67	1,74
Consertos e manutenção	0,02	2,04	2,66	0,36	-0,83	-0,39	-0,32	0,32
Vestuário	0,63	0,39	1,10	5,64	0,88	0,49	1,17	6,21
Roupas	0,63	0,25	1,15	3,58	0,63	-0,12	-0,11	4,02
Calçados e acessórios	0,32	-0,24	-0,06	1,63	1,11	-0,83	1,24	1,71
Jóias e bijuterias	2,23	4,64	5,74	0,35	2,24	13,10	14,33	0,42
Tecidos e armarinho	0,18	1,51	2,74	0,08	1,21	1,21	3,25	0,07
Transportes	0,45	1,70	0,40	18,15	0,19	0,14	-0,12	18,22
Transportes	0,45	1,70	0,40	18,15	0,19	0,14	-0,12	18,22
Saúde e cuidados pessoais	0,40	4,75	4,34	12,28	0,45	4,21	2,86	12,18
Produtos farmacêuticos e óticos	-0,04	2,44	2,09	3,64	0,29	2,93	2,09	3,95
Serviços de saúde	0,44	6,13	7,56	6,10	0,34	5,67	6,88	5,65
Cuidados pessoais	0,94	4,84	0,30	2,54	0,96	3,05	-3,89	2,58
Despesas pessoais	0,20	2,46	3,13	10,87	0,35	1,42	2,73	10,21
Serviços pessoais	0,32	2,78	3,47	6,86	0,48	2,13	3,05	6,94
Recreação, fumo e fotografia	0,00	1,90	2,54	4,01	0,07	-0,08	2,04	3,26
Educação	0,03	4,46	4,72	5,02	0,41	3,35	5,08	3,92
Cursos, leitura e papelaria	0,03	4,46	4,72	5,02	0,41	3,35	5,08	3,92
Comunicação	-0,01	0,42	0,35	3,44	-0,04	0,23	0,29	4,18
Comunicação	-0,01	0,42	0,35	3,44	-0,04	0,23	0,29	4,18

Fonte: Sistema Nacional de Índices de Preços ao Consumidor – SNIPC/IBGE

Elaboração: Coordenação de Estudos Econômicos – CEE/IJSN

Índice geral, grupo e subgrupo	Brasil				Grande Vitória (ES)			
	No mês	Acumulado no ano	Acumulado em 12 meses	Peso no mês	No mês	Acumulado no ano	Acumulado em 12 meses	Peso no mês
Índice geral	0,04	2,67	2,55	100,00	0,31	2,57	1,87	100,00
Alimentação e bebidas	0,02	2,27	3,19	30,08	-0,05	3,19	3,81	27,09
Alimentação no domicílio	-0,03	2,19	3,12	21,32	-0,08	3,60	3,81	19,46
Alimentação fora do domicílio	0,16	2,48	3,36	8,76	0,03	2,18	3,82	7,63
Habitação	-0,60	4,01	3,02	18,69	0,81	2,34	-0,86	21,72
Encargos e manutenção	0,22	3,43	4,14	11,70	0,29	3,57	4,00	13,22
Combustíveis e energia	-1,96	5,01	1,16	7,00	1,62	0,52	-7,50	8,50
Artigos de residência	-0,02	0,35	1,28	4,64	-0,22	1,45	2,59	5,51
Móveis e utensílios	0,00	0,42	1,44	2,36	0,59	1,53	2,40	2,98
Aparelhos eletroeletrônicos	-0,05	0,15	1,08	1,95	-1,31	1,72	3,36	2,27
Consertos e manutenção	0,04	1,09	1,31	0,32	0,07	-1,63	-1,49	0,27
Vestuário	0,55	0,22	1,04	6,88	0,80	0,37	0,94	8,03
Roupas	0,57	0,21	1,14	4,53	0,61	-0,08	-0,12	5,36
Calçados e acessórios	0,30	-0,41	0,00	1,97	1,04	-0,56	1,33	2,21
Jóias e bijuterias	1,91	4,12	5,91	0,31	2,03	12,42	13,83	0,41
Tecidos e armarinho	0,42	2,03	3,32	0,07	1,19	1,22	3,28	0,05
Transportes	0,35	3,19	1,73	15,98	0,20	3,92	2,92	13,61
Transportes	0,35	3,19	1,73	15,98	0,20	3,92	2,92	13,61
Saúde e cuidados pessoais	0,42	4,29	3,05	10,09	0,50	3,68	1,08	10,41
Produtos farmacêuticos e óticos	0,08	2,84	2,56	3,43	0,24	3,04	2,24	4,08
Serviços de saúde	0,35	5,66	7,00	3,14	0,29	5,06	6,17	2,92
Cuidados pessoais	0,80	4,52	0,23	3,53	1,00	3,30	-4,10	3,41
Despesas pessoais	0,16	1,77	2,27	7,43	0,24	1,28	2,39	7,01
Serviços pessoais	0,28	2,46	3,16	3,68	0,55	1,47	2,66	4,23
Recreação, fumo e fotografia	0,05	1,11	1,41	3,75	-0,22	1,00	1,98	2,78
Educação	0,03	4,24	4,55	3,19	0,18	3,04	5,50	3,11
Cursos, leitura e papelaria	0,03	4,24	4,55	3,19	0,18	3,04	5,50	3,11
Comunicação	-0,03	0,29	0,17	3,01	-0,13	-0,12	-0,17	3,50
Comunicação	-0,03	0,29	0,17	3,01	-0,13	-0,12	-0,17	3,50

Fonte: Sistema Nacional de Índices de Preços ao Consumidor – SNIPC/IBGE

Elaboração: Coordenação de Estudos Econômicos – CEE/IJSN

Gráfico 1

Variação (%) mensal do IPCA e do INPC
na Grande Vitória
Outubro/2019

Índice de Preço na RMGV | Out/2019

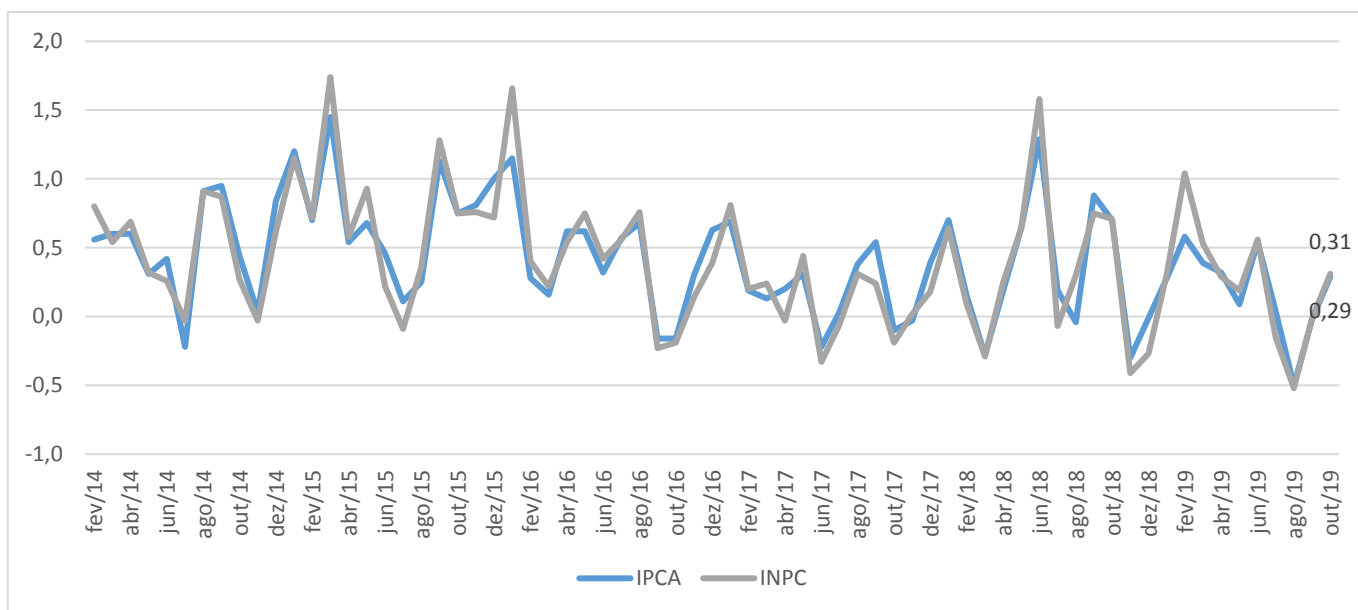

Fonte: Sistema Nacional de Índices de Preços ao Consumidor – SNIPC/IBGE
Elaboração: Coordenação de Estudos Econômicos – CEE/IJSN

Gráfico 2

Variação (%) mensal – Brasil, regiões metropolitanas e municípios
IPCA – Outubro/2019

Índice de Preço na RMGV | Out/2019

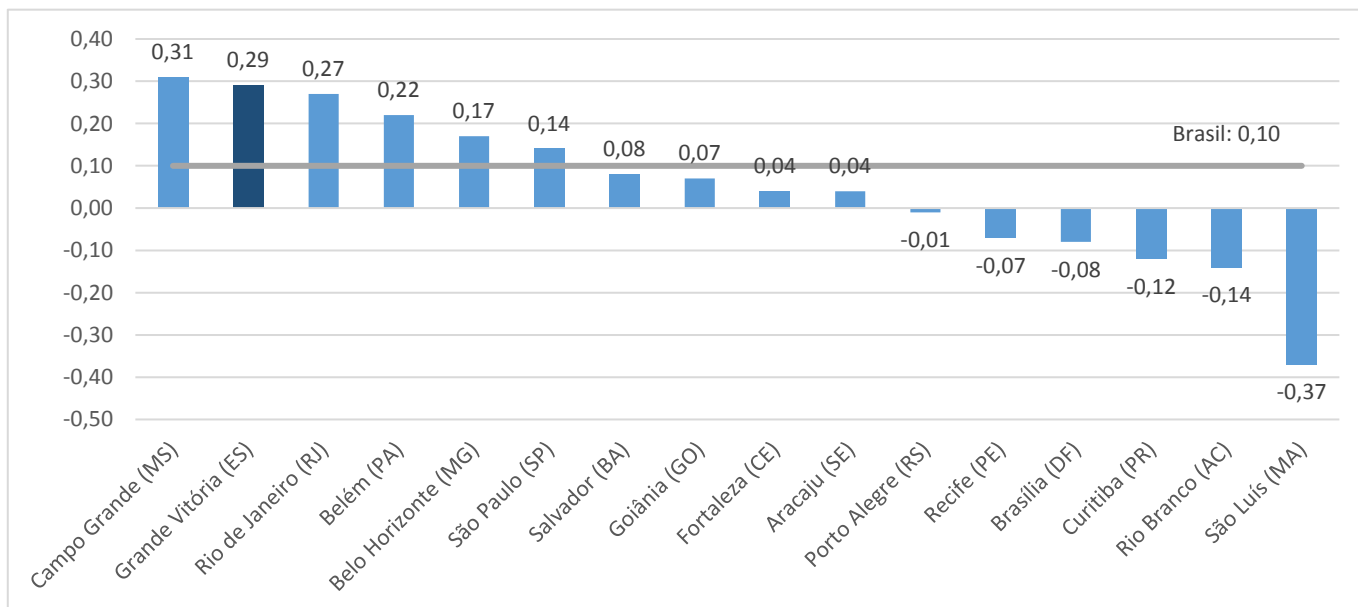

Fonte: Sistema Nacional de Índices de Preços ao Consumidor – SNIPC/IBGE
Elaboração: Coordenação de Estudos Econômicos – CEE/IJSN



Gráfico 3

Produtos e serviços com as maiores variações (%) de preço na Grande Vitória IPCA – Outubro/2019

Índice de Preço na RMGV | Out/2019

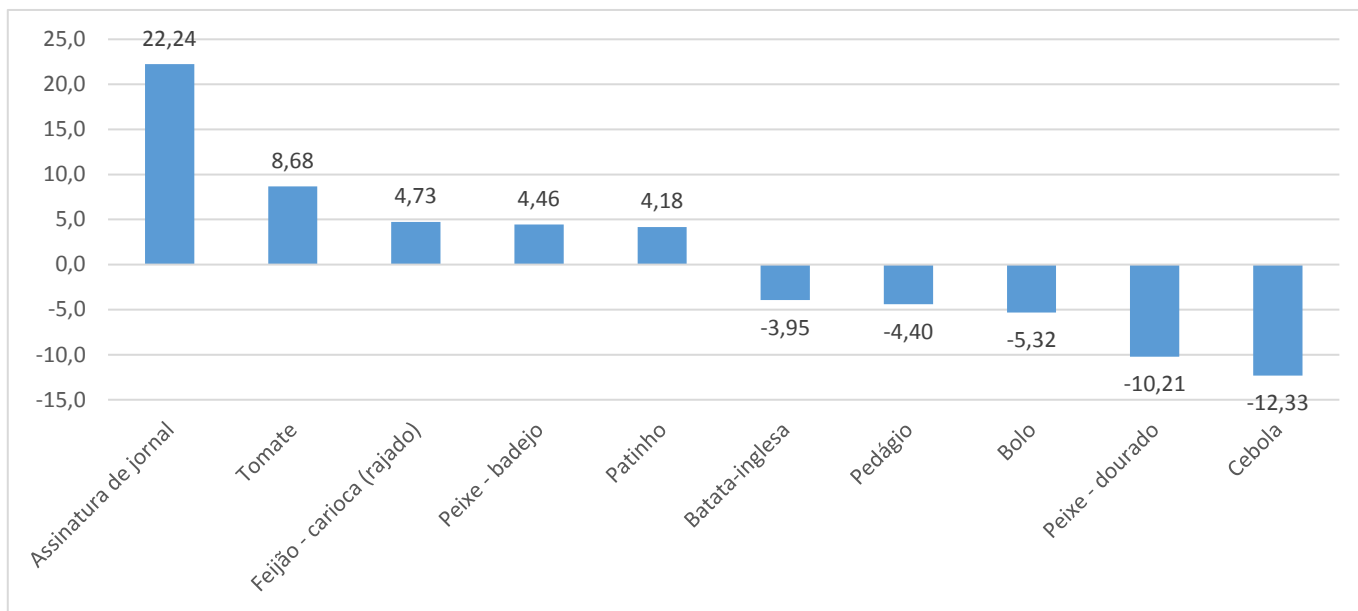

Fonte: Sistema Nacional de Índices de Preços ao Consumidor - SNIPC/IBGE
Elaboração: Coordenação de Estudos Econômicos - CEE/IJSN

Gráfico 4

Variação (%) acumulada em 12 meses – Brasil, regiões metropolitanas e municípios IPCA – Outubro/2019

Índice de Preço na RMGV | Out/2019

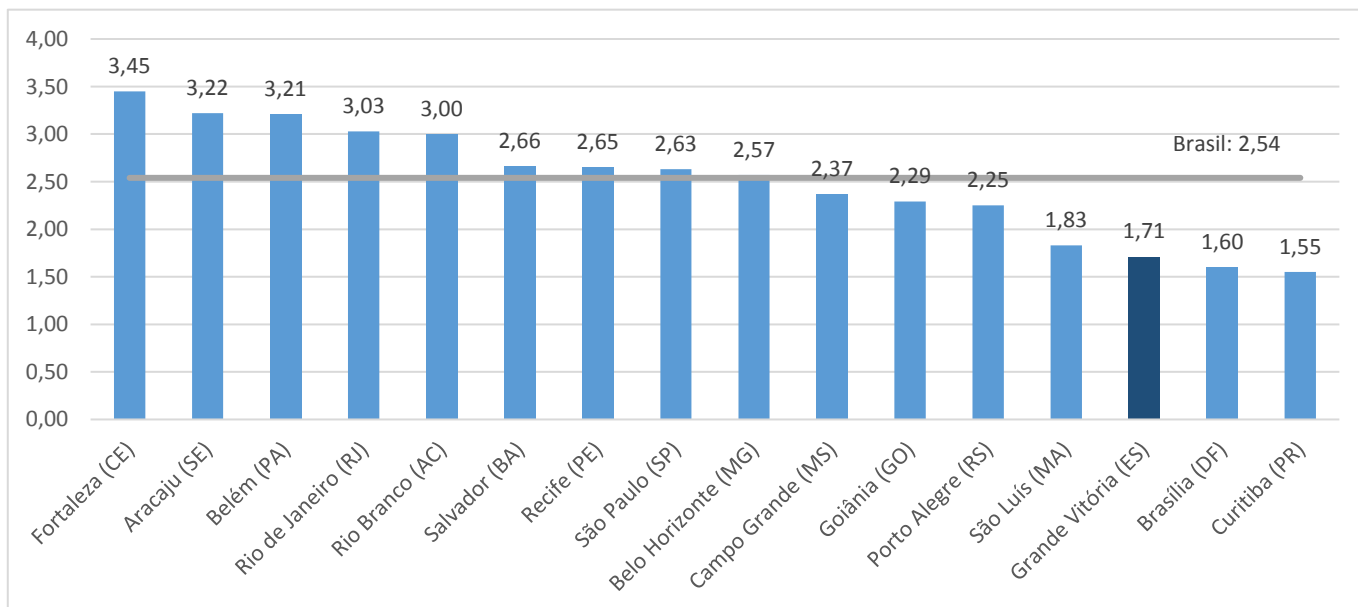

Fonte: Sistema Nacional de Índices de Preços ao Consumidor - SNIPC/IBGE
Elaboração: Coordenação de Estudos Econômicos - CEE/IJSN

Gráfico 5

Índice de Preço na RMGV | Out/2019

Variação (%) mensal – Brasil, regiões metropolitanas e municípios
INPC – Outubro/2019

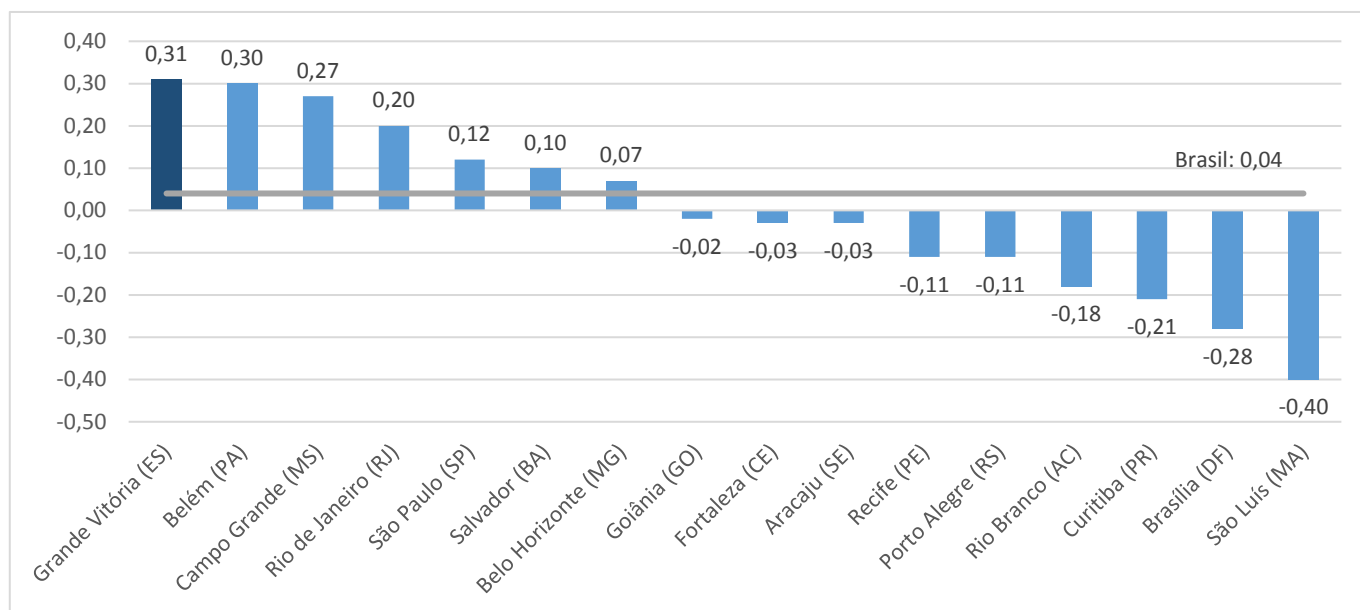

Fonte: Sistema Nacional de Índices de Preços ao Consumidor – SNIPC/IBGE
Elaboração: Coordenação de Estudos Econômicos – CEE/IJSN

Gráfico 6

Índice de Preço na RMGV | Out/2019

Variação (%) acumulada em 12 meses – Brasil, regiões metropolitanas e municípios
INPC – Outubro/2019

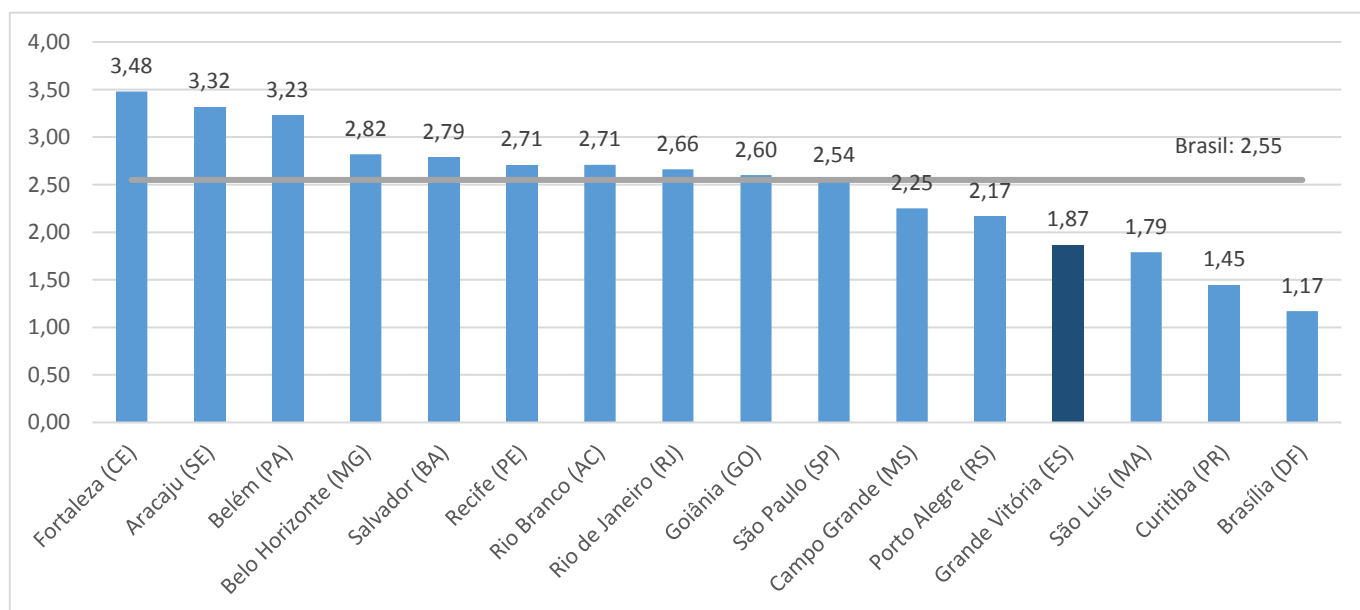

Fonte: Sistema Nacional de Índices de Preços ao Consumidor – SNIPC/IBGE
Elaboração: Coordenação de Estudos Econômicos – CEE/IJSN