

Emprego Formal

Outubro/2019

Em outubro de 2019 foram criados +1.913¹ postos de trabalho com carteira assinada no Espírito Santo, representando saldo acumulado nos últimos 12 meses de +19.722 postos. Tal desempenho, apresentado neste mês, foi decorrente, em grande medida, dos resultados positivos dos setores de Serviço (+1.386) e de Comércio (+1.762).

De acordo com os dados divulgados pela Secretaria Especial de Previdência e Trabalho (Ministério da Economia), por meio do Cadastro Geral de Empregados e Desempregados (CAGED), em outubro de 2019 foram criados +1.913² postos de trabalho celetistas no estado do Espírito Santo, o equivalente a um crescimento de +0,26% do estoque de empregos² com relação ao mês anterior. O setor que apresentou o melhor desempenho foi o *Comércio* (+1.762) e aquele que obteve o pior desempenho foi a *Indústria de Transformação* (-666) (Tabela 1).

Na análise da série de empregos nos meses de outubro, em comparação aos 10 anos apresentados no Gráfico 1, o mês de outubro de 2019 (+1.913 vínculos) apresentou o 5º melhor resultado em relação aos anos anteriores da série.

Com relação às 27 Unidades da Federação (UF's), 23 delas apresentaram aumento no emprego formal. O melhor desempenho no saldo líquido de empregos, em outubro de 2019, foi registrado em Sergipe (+0,95%), ao contrário no Acre (-0,47%) foi registrado o pior desempenho do mês. O Espírito Santo (+0,26%) ficou na 16ª posição dentre os estados brasileiros, acima da média registrada pelo Brasil (+0,18%) (Gráfico 2).

No setor de *Indústria de Transformação* (-666), os segmentos de maior destaque positivo foram *Mecânica* (+77) e *Madeira e Mobiliário* (+43), e em contrapartida os subsetores *Metalúrgica* (-235) e *Química e produtos farmacêuticos* (-219) apresentaram as maiores perdas de vínculos formais (Tabela 2).

No setor de *Serviços* (+1.386), os subsetores que obtiveram acréscimo de vínculos foram *Comércio e Administração de Imóveis* (+1.247) e *Transporte e Comunicação* (+175), enquanto os que apresentaram as maiores perdas de vínculos foram os subsetores *Alojamento e Alimentação* (-71) e *Ensino* (-35) (Tabela 2).

No setor de *Comércio* (+1.762), ambos os subsetores cresceram em postos de trabalho, com o *Comércio Varejista* registrando um aumento de +1.688 empregos e o *Comércio Atacadista* apresentou um acréscimo de +74 vínculos (Tabela 2).

O saldo acumulado nos últimos 12 meses no Espírito Santo em outubro, apresentou um quantitativo de +19.722 vínculos e os setores que se destacaram positivamente foram *Serviços* (+11.066) e *Comércio* (+5.098), enquanto o único setor que apresentou uma pequena perda de postos de trabalho foi *Extrativa Mineral* (-8) (Tabela 1 e Tabela 2).

O saldo acumulado no ano no Espírito Santo, registrou até o mês de outubro uma geração de +20.298, com todos os setores apresentando crescimento de vínculos, sendo aqueles que mais se destacaram positivamente foram *Serviços* (+11.424) e *Construção Civil* (+2.693) (Tabela 1).

Dentre os municípios capixabas com mais de 30.000 mil habitantes, neste mês, os maiores aumentos de postos de trabalho foram registrados nos municípios de Vila Velha (+736), Vitória (+422) e Cariacica (+221). Por outro lado, as maiores diminuições de vínculos aconteceram em Aracruz (-215), São Mateus (-76) e Itapemirim (-65) (Gráfico 3).

¹ Resultado da subtração (saldo líquido) entre +28.902 admitidos e +26.989 demitidos no estado do Espírito Santo em outubro de 2019.

² O estoque de empregos com carteira assinada, no Espírito Santo, no final de outubro de 2019, atingiu o patamar de +734.690, enquanto o de setembro de 2019 ficou em +732.777 (dados sem o ajuste fora do prazo).

Tabela 1

Emprego Formal | Out/2019

Evolução do Emprego por Setor de Atividade Econômica

Espírito Santo – Outubro de 2019

Setores	Saldo líquido *				Estoque de Empregos	
	out/18	out/19	Acumulado no ano **	Acumulado 12 meses **	Estoque sem Ajuste	Estoque com Ajuste
Extrativa Mineral	-61	-34	227	-8	10.744	10.708
Ind. Transformação	-736	-666	2.544	567	115.243	115.682
Serviços Industriais de Utilidade Pública	110	41	652	811	8.684	8.863
Construção Civil	204	-332	2.693	1.467	44.941	45.292
Comércio	1.485	1.762	1.088	5.098	185.875	186.544
Serviços	553	1.386	11.424	11.066	330.717	333.529
Administração Pública	-35	-11	279	87	7.016	6.891
Agropecuária	-608	-233	1.391	634	31.470	33.756
Total	912	1.913	20.298	19.722	734.690	741.265

Fonte: Cadastro Geral de Empregados e Desempregados – CAGED/ME

Elaboração: Coordenação de Estudos Econômicos – CEE/IJSN

*Saldo líquido = admissões - demissões

**Resultados acrescidos de ajustes das declarações recebidas fora do prazo.

Gráfico 1

Emprego Formal | Out/2019

Emprego Formal no

Espírito Santo 2010 a 2019*

Saldo líquido (= admissões - demissões)

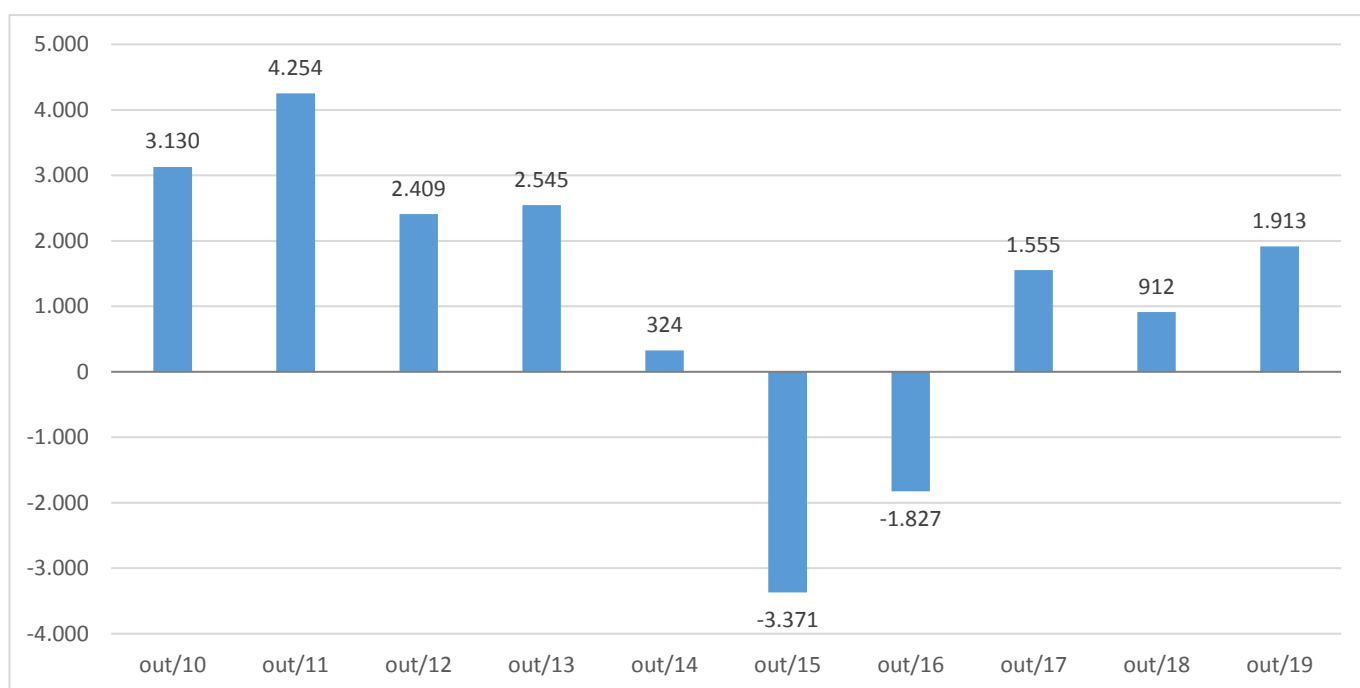

Fonte: Cadastro Geral de Empregados e Desempregados – CAGED/ME

Elaboração: Coordenação de Estudos Econômicos – CEE/IJSN

*Resultados não acrescidos de ajustes das declarações recebidas fora do prazo.

Setores	Saldo líquido *				Estoque de Empregos	
	out/19	Varição mensal **	Acumulado no ano ***	Acumulado 12 meses ***	Estoque sem Ajuste	Estoque com Ajuste ***
Extrativa Mineral	-34	-0,32	227	-8	10.744	10.708
Indústria de Transformação	-666	-0,57	2.544	567	115.243	115.682
Produtos Minerais não metálicos	-35	-0,16	0	304	22.437	22.363
Metalúrgica	-235	-1,62	0	-66	14.275	14.221
Mecânica	77	0,91	0	1.081	8.529	8.740
Materiais Elétricos e Comunicação	-11	-0,29	293	278	3.722	3.727
Materiais de Transporte	-75	-2,46	-139	-119	2.971	2.974
Madeira e Mobiliário	43	0,55	329	231	7.913	7.951
Papel, papelão e editoração	-131	-3,23	-256	-233	3.928	3.946
Borracha, fumo e couros	10	0,29	214	195	3.402	3.412
Química e produtos farmacêuticos	-219	-2,91	-198	-593	7.303	7.298
Têxtil, Vestuário	-15	-0,13	28	-395	11.232	11.262
Calçados	-5	-0,43	-83	-125	1.171	1.178
Produtos Alimentícios e Bebidas	-70	-0,25	516	9	28.360	28.610
Serviços Industriais de Utilidade Pública	41	0,47	652	811	8.684	8.863
Construção Civil	-332	-0,73	2.693	1.467	44.941	45.292
Comércio	1.762	0,96	1.088	5.098	185.875	186.544
Comércio Varejista	1.688	1,13	117	3.883	151.709	152.231
Comércio Atacadista	74	0,22	971	1.215	34.166	34.313
Serviços	1.386	0,42	11.424	11.066	330.717	333.529
Instituições Financeiras	-23	-0,23	-18	-47	9.935	9.955
Comércio e Administração de Imóveis	1.247	1,58	5.543	6.047	79.995	80.940
Transporte e Comunicação	175	0,31	1.262	852	56.966	57.338
Alojamento e Alimentação	-71	-0,06	932	1.448	109.859	110.756
Médicos e Odontológicos	93	0,20	1.986	2.266	45.977	46.341
Ensino	-35	-0,12	1.719	500	27.985	28.199
Administração Pública	-11	-0,16	279	87	7.016	6.891
Agropecuária	-233	-0,73	1.391	634	31.470	33.756
TOTAL	1.913	0,26	20.298	19.722	734.690	741.265

Fonte: Cadastro Geral de Empregados e Desempregados – CAGED/ME

Elaboração: Coordenação de Estudos Econômicos – CEE/IJSN

*Saldo líquido = admissões - demissões

**Variação mensal toma como base o estoque do mês anterior.

***Resultados acrescidos de ajustes das declarações recebidas fora do prazo.

Gráfico 2

Emprego Formal | Out/2019

Estoque de Empregos Formais por Unidade da Federação – Brasil

Taxa de Variação (%) – Outubro de 2019 / Setembro de 2019

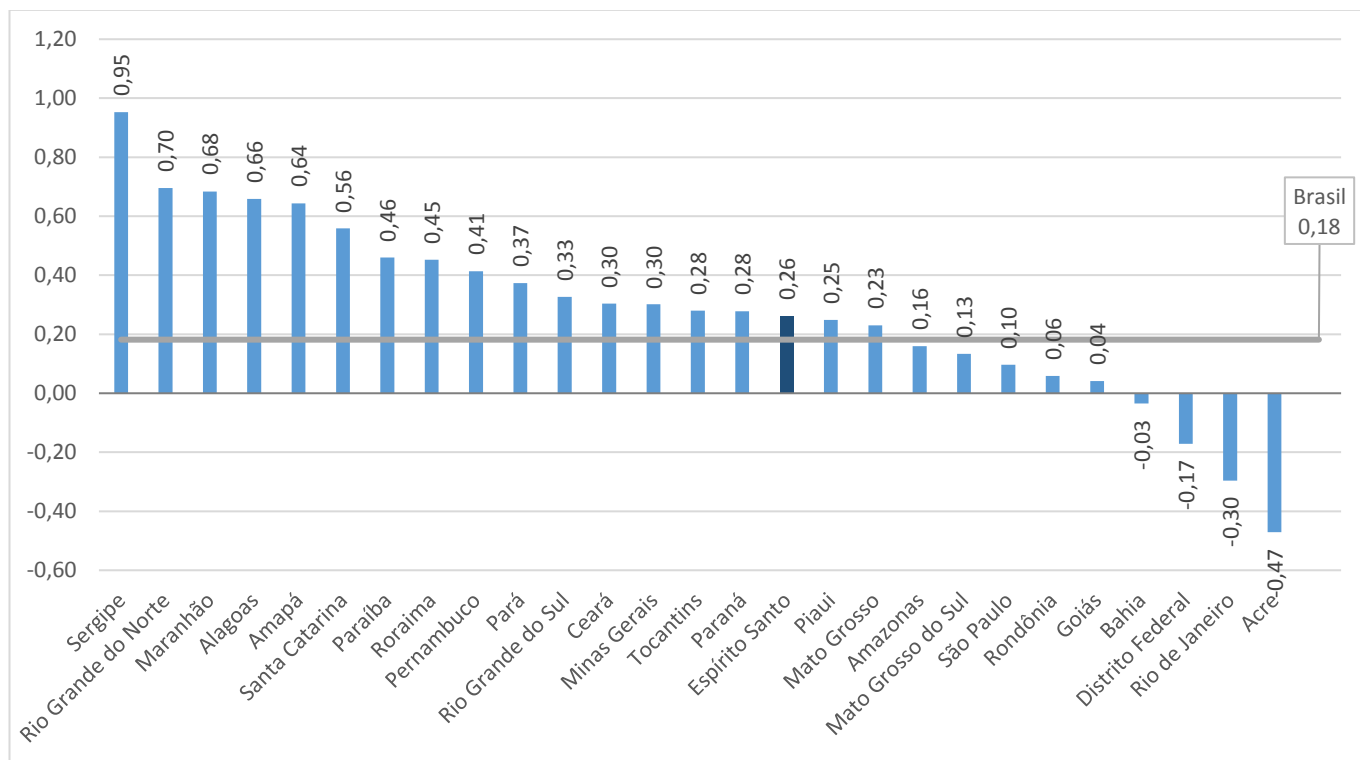

Fonte: Cadastro Geral de Empregados e Desempregados – CAGED/ME

Elaboração: Coordenação de Estudos Econômicos – CEE/IJSN

Gráfico 3

Emprego Formal | Out/2019

Emprego formal nos municípios com mais de 30.000 habitantes do Espírito Santo

Saldo Líquido (= admissões - demissões) – Outubro de 2019

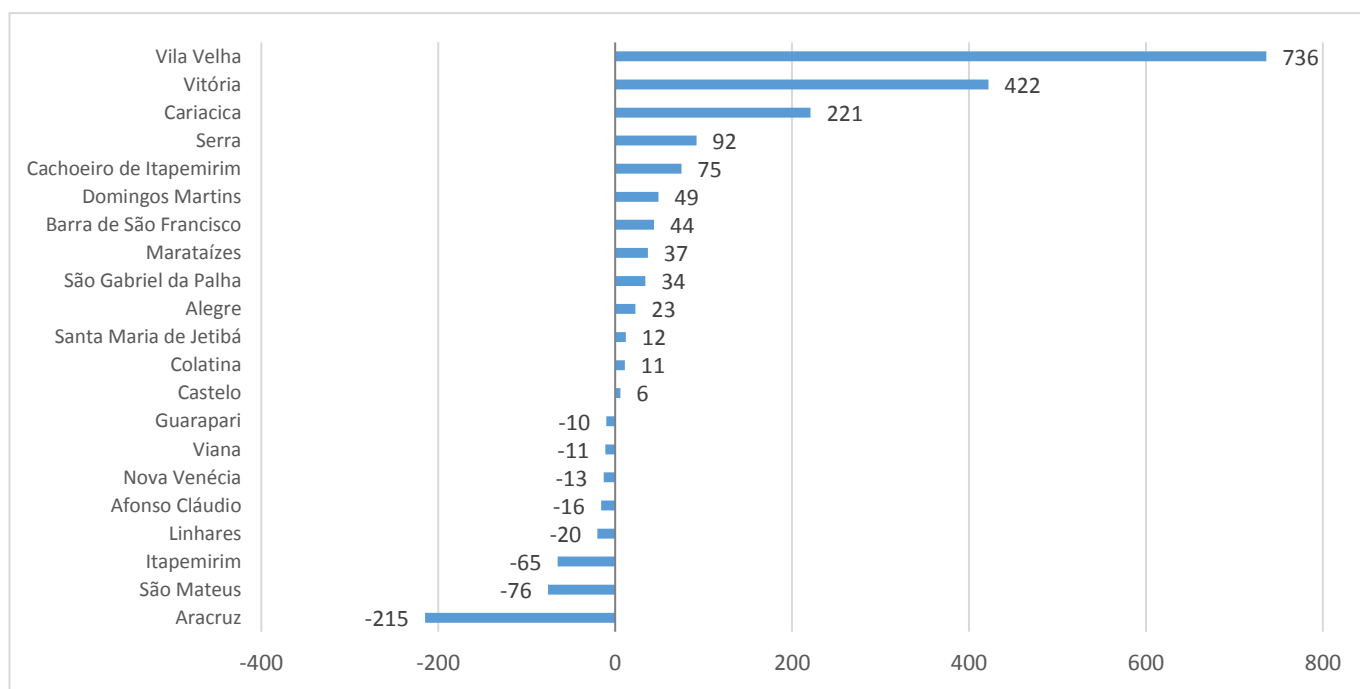

Fonte: Cadastro Geral de Empregados e Desempregados – CAGED/ME

Elaboração: Coordenação de Estudos Econômicos – CEE/IJSN