



Índice de Preço na RMGV Setembro/2023

Em setembro de 2023, as taxas de inflação registradas na Região Metropolitana da Grande Vitória (RMGV) pelo IPCA¹ e pelo INPC² foram de +0,42% e +0,15%, respectivamente. Em ambos os casos, as taxas observadas na RMGV ficaram acima da média nacional, que foram de +0,26% no IPCA e de +0,11% no INPC.

De acordo com os dados do Instituto Brasileiro de Geografia e Estatística (IBGE), a expansão dos preços na Região Metropolitana da Grande Vitória (RMGV) mensurada pelo Índice Nacional de Preços ao Consumidor Amplo (IPCA) no mês de setembro de 2023 foi a maior dos últimos seis meses, com alta de +0,42%. A inflação na RMGV foi a quinta maior entre as 16 áreas pesquisadas e ficou acima da média nacional de +0,26% (Tabela 1 e Gráfico 1 e Gráfico 2).

O principal responsável pela inflação na RMGV no mês de setembro foi o grupo Transportes tanto em razão da variação de +1,43% como pelo fato de possuir o maior peso na formação do IPCA. A expansão dos preços neste grupo foi puxada por *Passagem aérea* (+20,23%), *Gasolina* (+1,91%)³, *Seguro voluntário de veículo* (+5,47%) e *Óleo diesel* (+13,73%). Também contribuíram, em menor intensidade, para o aumento dos preços os grupos *Vestuário* (+1,63%), *Despesas pessoais* (+0,57%), *Habitação* (+0,51%), *Comunicação* (+0,22%) e *Educação* (+0,04%) (Tabela 1 e Gráfico 3).

O movimento de alta foi suavizado, em grande medida, pela deflação nos grupos *Alimentação e bebidas* (-0,49%), que possui o segundo maior peso na formação do IPCA. A deflação em *Alimentação e bebidas* é explicada pela redução nos preços dos produtos agrupados em *Alimentação no domicílio* (-0,83%), já que *Alimentação fora do domicílio* avançou +0,52%. Também contribuíram para amenizar a inflação na RMGV *Artigos de residência* (-0,49%) e *Saúde e cuidados pessoais* (-0,13%). (Tabela 1).

A lista de produtos e serviços que ficaram mais caros em setembro de 2023 na RMGV foi liderada por: *Passagem aérea* (+20,23%), *Limão* (+17,33%), *Óleo diesel* (+13,73%), *Pera* (+7,01%) e *Peixe-peroá* (+6,88%). Em contrapartida, destacaram-se entre os bens que ficaram mais baratos: *Batata-inglesa* (-15,35%), *Ovo de galinha* (-12,97%), *Mamão* (-12,37%), *Cenoura* (-11,44%), e *Transporte por aplicativo* (-8,76%) (Gráfico 3).

A inflação acumulada em 12 meses pelo IPCA na RMGV foi de +5,30%, acima do observado para o Brasil (+5,19%) e oitava menor variação entre as 16 (dezesseis) áreas pesquisadas. Nessa base de comparação, os grupos com maiores aumentos na RMGV foram *Saúde e cuidados pessoais* (+8,47%), *Educação* (+7,98%) e *Habitação* (+7,12%) e (Tabela 1 e Gráfico 4).

O Índice Nacional de Preços ao Consumidor (INPC) registrou alta de +0,15 na RMGV, em setembro de 2023. Esta foi a sexta maior variação entre as 16 áreas pesquisadas e ficou acima da média nacional, que foi de +0,11%. Dos nove grupos de produtos e serviços pesquisados, destacaram-se os aumentos em *Vestuário* (+1,62%), *Transportes* (+0,62%) e *Despesas pessoais* (+0,61%) (Tabela 2, Gráfico 1 e Gráfico 5).

A inflação acumulada em 12 meses medida pelo INPC na RMGV foi de +4,36%, variação inferior à média nacional (+4,51%) e a sétima menor entre as dezesseis áreas pesquisadas. Por essa métrica, os grupos com variações mais significativas foram *Saúde e cuidados pessoais* (+7,49%), *Vestuário* (+7,13%) e *Educação* (+6,95%) (Tabela 2 e Gráfico 6).

¹ A população-objetivo do INPC abrange as famílias com rendimentos mensais compreendidos entre 1 (hum) e 5 (cinco) salários-mínimos, cuja pessoa de referência é assalariado em sua ocupação principal e residente nas áreas urbanas das regiões.

² O IPCA abrange as famílias com rendimentos mensais compreendidos entre 1 (hum) e 40 (quarenta) salários-mínimos, qualquer que seja a fonte de rendimentos, e residentes nas áreas urbanas das regiões.

³ Dados de variações não apresentados em gráficos e tabelas nesse documento podem ser tabulados em: <https://sidra.ibge.gov.br/Tabela/7060>

Tabela 1

Índice de Preço na RMGV | Set/2023

Varição (%) do IPCA – índice geral,
grupo e subgrupo
Setembro/2023

Índice geral, grupo e subgrupo	Brasil				Grande Vitória (ES)			
	No mês	Acumulado no ano	Acumulado em 12 meses	Peso no mês	No mês	Acumulado no ano	Acumulado em 12 meses	Peso no mês
Índice geral	0,26	3,50	5,19	100,00	0,42	3,90	5,30	100,00
Alimentação e bebidas	-0,71	-1,02	0,88	21,11	-0,49	-1,69	0,72	17,52
Alimentação no domicílio	-1,02	-2,83	-0,78	15,26	-0,83	-3,89	-1,75	13,16
Alimentação fora do domicílio	0,12	3,98	5,42	5,86	0,52	5,48	8,87	4,36
Habitação	0,47	4,19	5,28	15,33	0,51	6,02	7,12	15,81
Encargos e manutenção	0,29	4,04	5,50	9,87	0,64	5,39	6,60	9,62
Combustíveis e energia	0,79	4,46	4,90	5,46	0,31	7,01	7,94	6,19
Artigos de residência	-0,58	-0,52	-0,17	3,83	-0,49	0,83	-0,61	3,79
Móveis e utensílios	-0,54	2,00	3,96	1,88	-0,92	2,09	2,55	1,86
Aparelhos eletroeletrônicos	-0,78	-3,97	-5,48	1,62	-0,26	-1,13	-4,20	1,58
Consertos e manutenção	0,25	3,12	4,83	0,33	0,73	3,31	0,08	0,35
Vestuário	0,38	2,09	6,07	4,77	1,63	3,48	6,96	4,00
Roupas	0,45	1,28	5,76	3,25	1,68	3,53	7,34	2,80
Calçados e acessórios	0,22	4,45	7,74	1,25	1,72	4,54	7,76	1,00
Jóias e bijuterias	0,34	1,63	2,44	0,22	0,86	-2,22	-1,84	0,16
Tecidos e armarinho	-0,51	0,34	1,89	0,06	-1,20	-4,38	-2,55	0,03
Transportes	1,40	5,97	7,70	20,68	1,43	5,46	6,12	23,81
Transportes	1,40	5,97	7,70	20,68	1,43	5,46	6,12	23,81
Saúde e cuidados pessoais	0,04	5,79	8,76	13,37	-0,13	5,67	8,47	15,85
Produtos farmacêuticos e óticos	-0,06	4,98	5,13	3,68	-0,53	4,30	4,51	4,35
Serviços de saúde	0,63	7,71	10,99	5,60	0,50	8,08	11,52	7,97
Cuidados pessoais	-0,66	3,95	9,12	4,09	-1,07	2,10	6,76	3,53
Despesas pessoais	0,45	4,02	5,48	10,10	0,57	3,41	5,18	8,53
Serviços pessoais	0,47	3,39	4,63	6,18	0,54	3,26	4,83	5,77
Recreação, fumo e fotografia	0,41	5,04	6,85	3,92	0,64	3,74	5,91	2,76
Educação	0,05	7,90	8,32	5,90	0,04	7,72	7,98	5,39
Cursos, leitura e papelaria	0,05	7,90	8,32	5,90	0,04	7,72	7,98	5,39
Comunicação	-0,11	3,55	3,42	4,90	0,22	4,56	3,49	5,31
Comunicação	-0,11	3,55	3,42	4,90	0,22	4,56	3,49	5,31

Fonte: Sistema Nacional de Índices de Preços ao Consumidor – SNIPC/IBGE
Elaboração: Coordenação de Estudos Econômicos – CEE/IJSN

Índice geral, grupo e subgrupo	Brasil				Grande Vitória (ES)			
	No mês	Acumulado no ano	Acumulado em 12 meses	Peso no mês	No mês	Acumulado no ano	Acumulado em 12 meses	Peso no mês
Índice geral	0,11	2,91	4,51	100,00	0,15	3,13	4,36	100,00
Alimentação e bebidas	-0,74	-1,64	0,23	24,00	-0,54	-2,39	-0,20	20,37
Alimentação no domicílio	-0,98	-3,19	-1,23	18,65	-0,81	-4,32	-2,44	16,18
Alimentação fora do domicílio	0,10	4,10	5,58	5,35	0,48	5,75	9,38	4,18
Habitação	0,44	3,92	5,07	17,32	0,30	5,18	6,15	19,08
Encargos e manutenção	0,15	3,76	5,44	10,48	0,45	4,63	5,72	11,22
Combustíveis e energia	0,87	4,18	4,51	6,84	0,09	5,98	6,76	7,85
Artigos de residência	-0,57	-0,43	-0,16	4,65	-0,46	0,89	-0,82	4,62
Móveis e utensílios	-0,42	2,18	3,96	2,17	-0,73	3,11	2,86	2,19
Aparelhos eletroeletrônicos	-0,92	-3,67	-5,05	2,07	-0,34	-1,49	-4,62	2,17
Consertos e manutenção	0,37	3,00	4,98	0,41	0,71	3,12	2,45	0,26
Vestuário	0,38	2,08	6,14	5,61	1,62	3,46	7,13	4,95
Roupas	0,50	1,30	5,73	3,80	1,74	3,62	7,55	3,56
Calçados e acessórios	0,11	4,23	7,91	1,55	1,43	4,08	7,61	1,17
Jóias e bijuterias	0,44	1,01	1,68	0,20	0,90	-2,15	-1,67	0,19
Tecidos e armarinho	-0,47	0,80	2,71	0,06	-1,14	-3,72	-2,07	0,03
Transportes	1,07	6,14	7,26	19,58	0,62	5,38	5,71	20,37
Transportes	1,07	6,14	7,26	19,58	0,62	5,38	5,71	20,37
Saúde e cuidados pessoais	-0,16	5,17	8,37	11,71	-0,30	4,81	7,49	14,01
Produtos farmacêuticos e óticos	0,01	5,38	5,52	3,16	-0,23	5,06	5,24	4,25
Serviços de saúde	0,59	7,13	9,96	2,97	0,41	7,48	10,39	4,74
Cuidados pessoais	-0,65	4,02	9,20	5,58	-1,03	2,17	6,76	5,02
Despesas pessoais	0,41	3,96	5,54	7,69	0,61	3,29	5,13	6,71
Serviços pessoais	0,52	3,67	5,38	4,28	0,66	3,41	5,84	4,38
Recreação, fumo e fotografia	0,26	4,33	5,73	3,41	0,53	3,08	3,83	2,33
Educação	0,03	7,75	8,22	4,32	0,11	6,38	6,95	3,82
Cursos, leitura e papelaria	0,03	7,75	8,22	4,32	0,11	6,38	6,95	3,82
Comunicação	-0,14	3,29	2,72	5,13	0,28	4,26	2,77	6,07
Comunicação	-0,14	3,29	2,72	5,13	0,28	4,26	2,77	6,07

Fonte: Sistema Nacional de Índices de Preços ao Consumidor – SNIPC/IBGE
Elaboração: Coordenação de Estudos Econômicos – CEE/IJSN

Gráfico 1

Variação (%) mensal do IPCA e do INPC na Grande Vitória Setembro/2023

Índice de Preço na RMGV | Set/2023

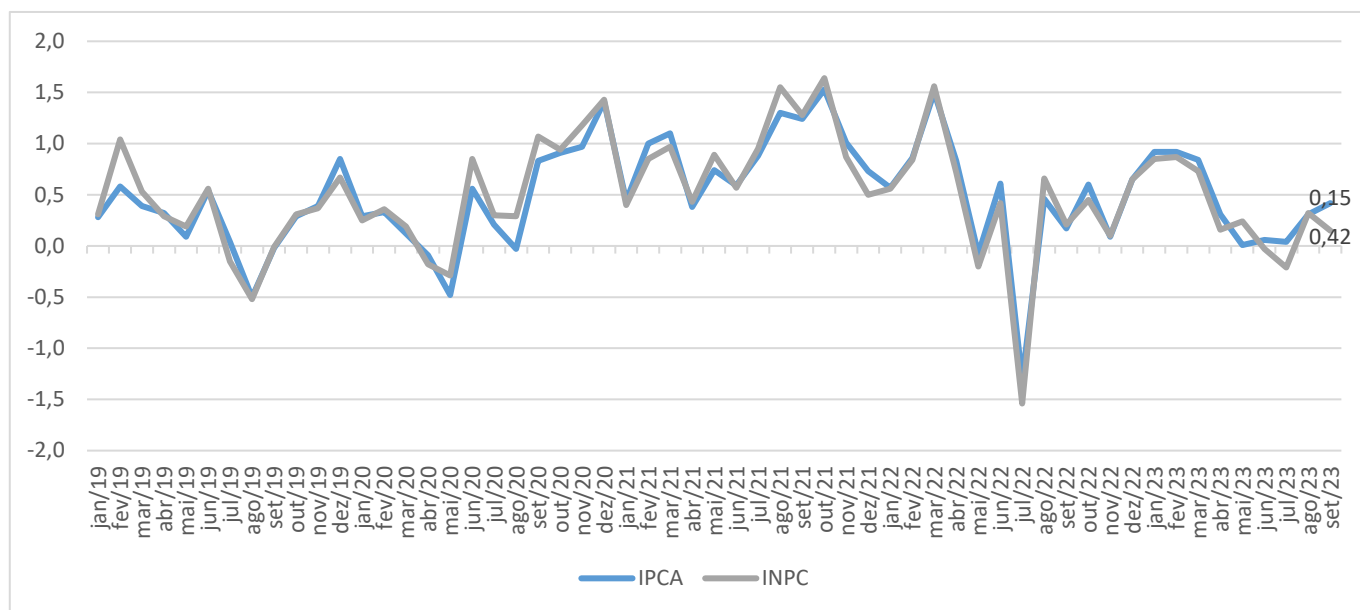

Fonte: Sistema Nacional de Índices de Preços ao Consumidor - SNIPC/IBGE

Elaboração: Coordenação de Estudos Econômicos - CEE/IJSN

Gráfico 2

Variação (%) mensal – Brasil, regiões metropolitanas e municípios IPCA – Setembro/2023

Índice de Preço na RMGV | Set/2023

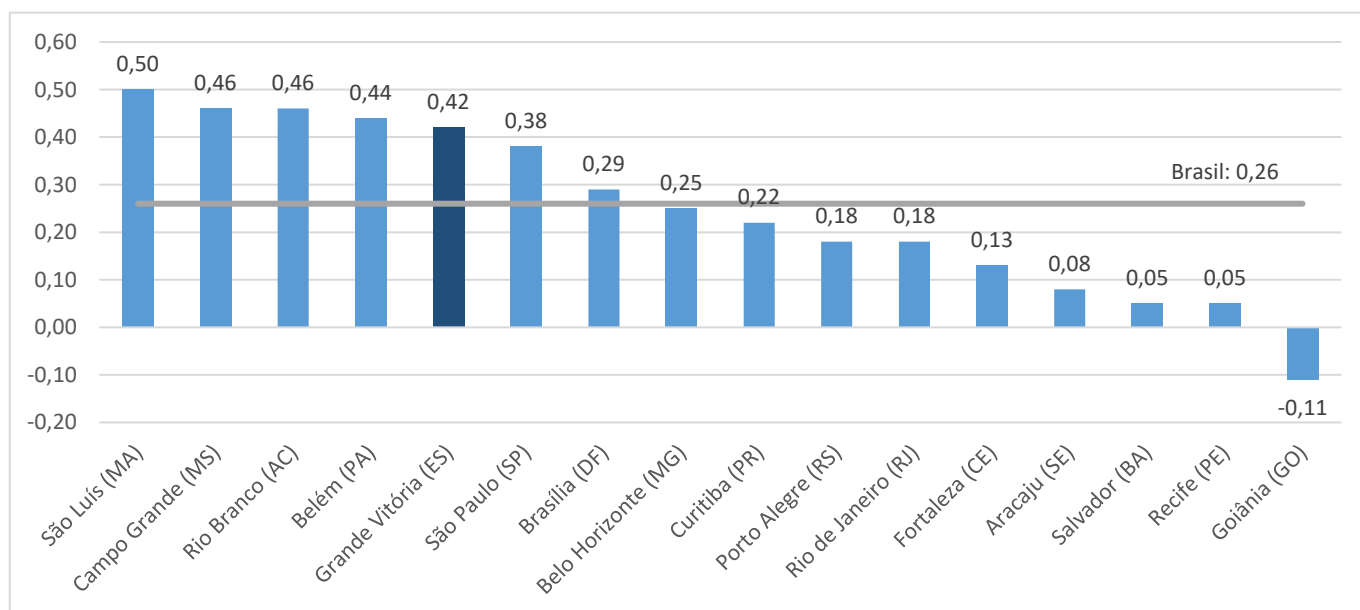

Fonte: Sistema Nacional de Índices de Preços ao Consumidor - SNIPC/IBGE

Elaboração: Coordenação de Estudos Econômicos - CEE/IJSN

Gráfico 3

Produtos e serviços com as maiores variações (%) de preço na Grande Vitória IPCA – Setembro/2023

Índice de Preço na RMGV | Set/2023

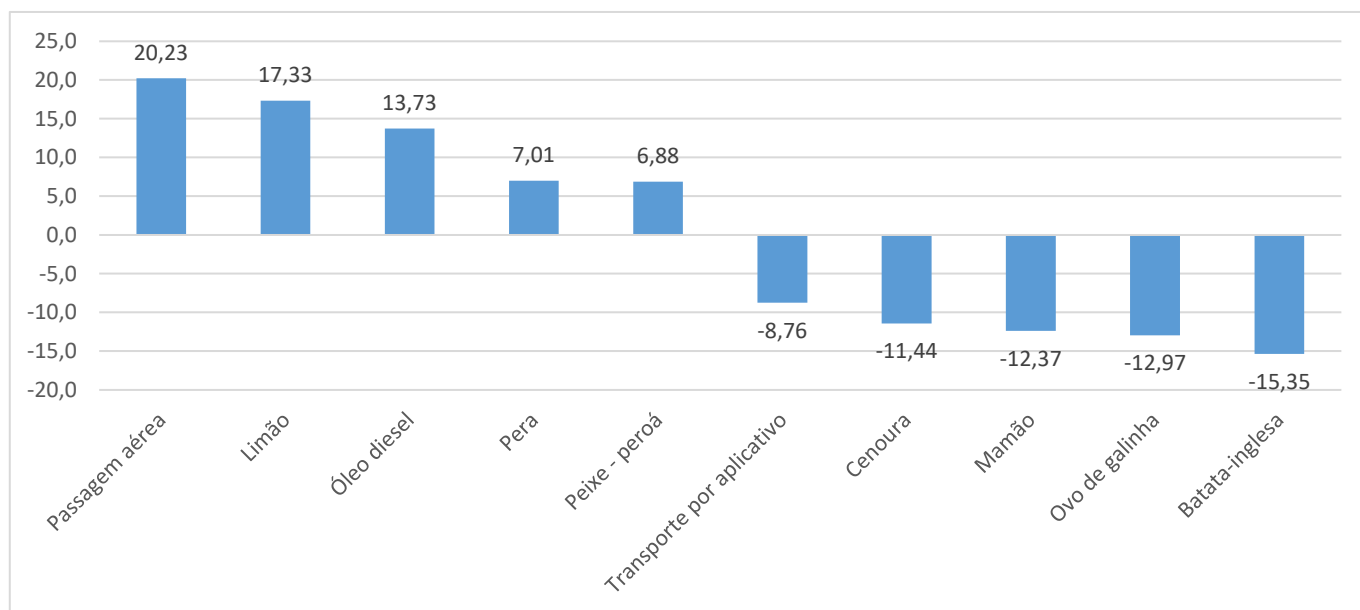

Fonte: Sistema Nacional de Índices de Preços ao Consumidor – SNIPC/IBGE
Elaboração: Coordenação de Estudos Econômicos – CEE/IJSN

Gráfico 4

Variação (%) acumulada em 12 meses – Brasil, regiões metropolitanas e municípios IPCA –Setembro/2023

Índice de Preço na RMGV | Set/2023

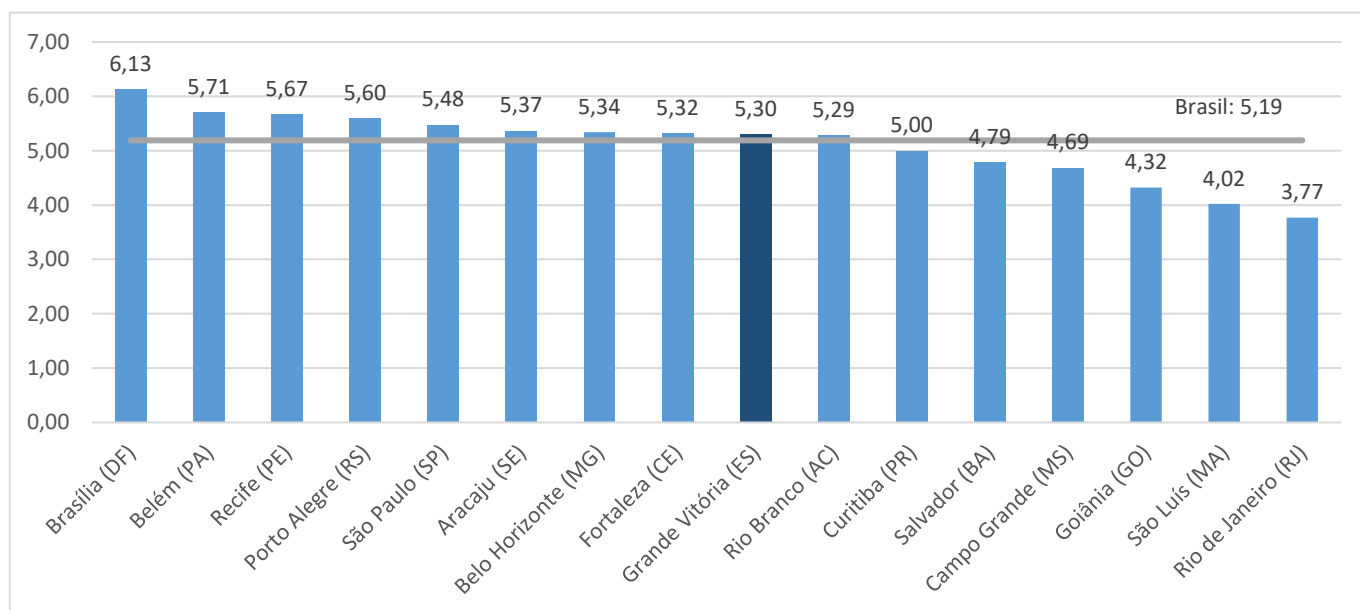

Fonte: Sistema Nacional de Índices de Preços ao Consumidor – SNIPC/IBGE
Elaboração: Coordenação de Estudos Econômicos – CEE/IJSN

Gráfico 5

Índice de Preço na RMGV | Set/2023

Variação (%) mensal – Brasil, regiões metropolitanas e municípios INPC – Setembro/2023

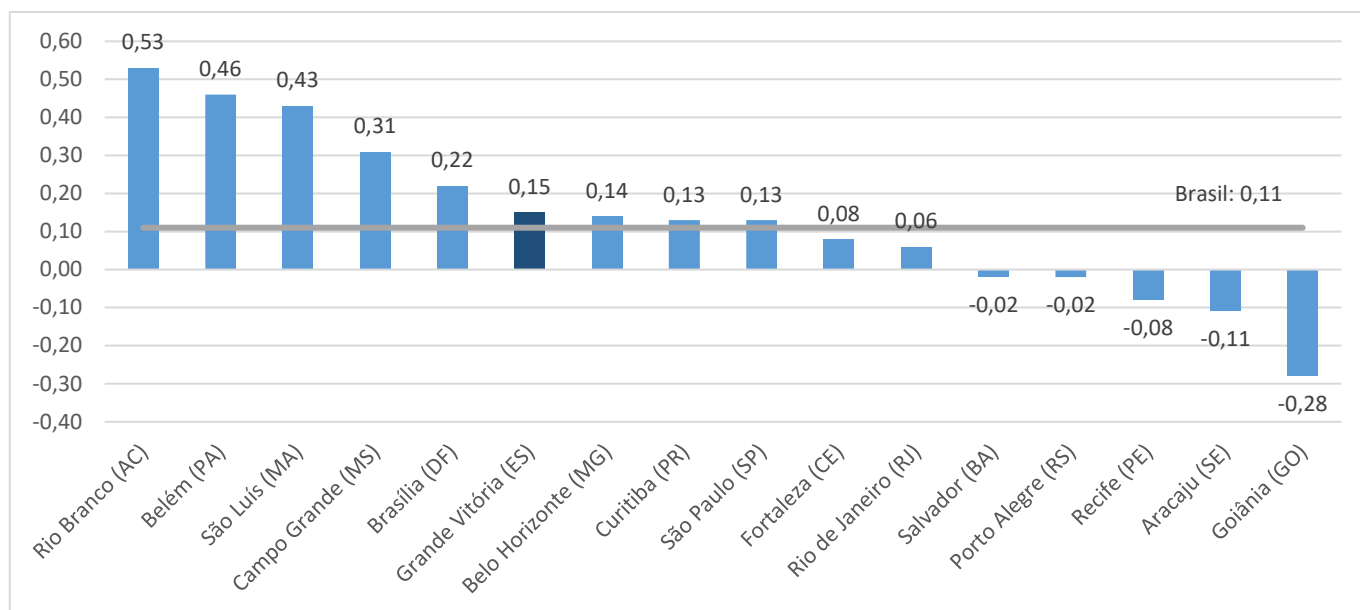

Fonte: Sistema Nacional de Índices de Preços ao Consumidor – SNIPC/IBGE
Elaboração: Coordenação de Estudos Econômicos – CEE/IJSN

Gráfico 6

Índice de Preço na RMGV | Set/2023

Variação (%) acumulada em 12 meses – Brasil, regiões metropolitanas e municípios INPC – Setembro/2023

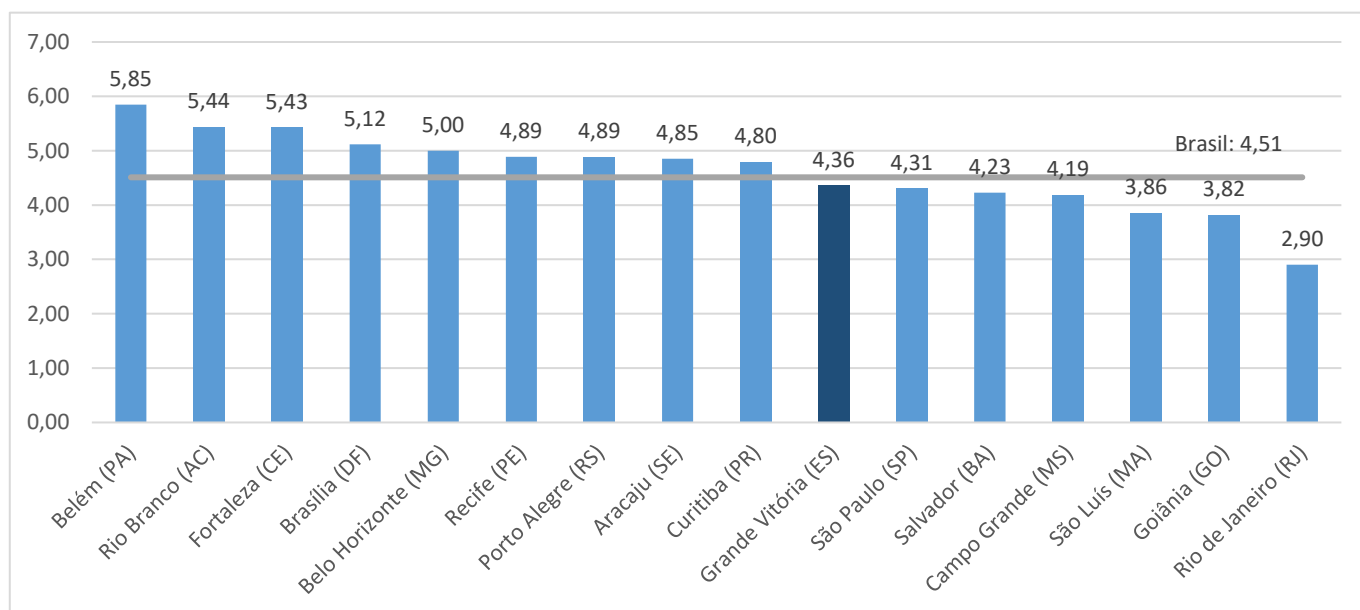

Fonte: Sistema Nacional de Índices de Preços ao Consumidor – SNIPC/IBGE
Elaboração: Coordenação de Estudos Econômicos – CEE/IJSN

