



# Índice de Preço na RMGV Setembro/2022

*Em setembro de 2022, as taxas de inflação registrada na Região Metropolitana da Grande Vitória (RMGV) pelo IPCA<sup>1</sup> e pelo INPC<sup>2</sup> foram de +0,17% e +0,21%, respectivamente, cujo patamar de alta foi influenciado, em grande medida, pelo reajuste das tarifas de água e esgoto e energia elétrica. No Brasil foi registrado deflação nos dois índices.*

Pelo segundo mês consecutivo, o comportamento dos preços no Brasil e na Região Metropolitana da Grande Vitória (RMGV) foi bastante diferenciado, é o que mostra a pesquisa de Índice Nacional de Preços ao Consumidor Amplo (IPCA) do Instituto Brasileiro de Geografia e Estatística (IBGE). Enquanto no Brasil foi registrado deflação de -0,29%, em setembro de 2022 na comparação com o mês imediatamente anterior, na RMGV foi observada inflação de +0,17%, a maior variação entre as 16 áreas pesquisadas (Tabela 1, Gráfico 1 e Gráfico 2).

Assim como no mês anterior, em setembro, o comportamento diferenciado dos preços em nível nacional e local foi influenciado, em grande medida, pela expansão mais acentuada em Habitação na RMGV. A alta de +3,25% do grupo Habitação na Grande Vitória foi puxado pelos aumentos de +13,01% em *Taxa de água e esgoto* e +4,95% em *Energia elétrica residencial*. Segundo o IBGE, a aplicação do reajuste na *Taxa de água e esgoto* em Vitória, “prevista para 1º de agosto, foi impedida por um decreto municipal, posteriormente suspenso por uma liminar. Assim, o valor integral do reajuste foi apropriado no índice de setembro”<sup>3</sup>. Já a elevação em *Energia elétrica residencial* é explicada pela apropriação de parte do aumento das tarifas, a partir de 7 de agosto de 2022<sup>4</sup> (Tabela 1 e Gráfico 3).

Nos demais grupos houve aumento de preços em *Vestuário* (+1,02%), *Saúde e cuidados pessoais* (+0,77%), *Despesas pessoais* (+0,58%) e *Educação* (+0,07%). Em sentido contrário, ocorreu deflação em *Comunicação* (-1,75%), *Transportes* (-1,50%), *Artigos de residência* (-0,89%) e *Alimentação e bebidas* (-0,19%) (Tabela 1).

Individualmente, lideraram a lista de bens que ficaram mais caros em setembro de 2022: *Limão* (+48,65%), *Inhame* (+29,12%), *Taxi* (+13,86%), *Taxa de água e esgoto* (+13,01%), e *Banana-prata* (+10,60%). Em contrapartida, destacaram-se entre os produtos e serviços que ficaram mais baratos: *Acesso à internet* (-10,95%), *Leite longa vida* (-10,91%), *Gasolina* (-7,98%), *Manga* (-7,94%) e *Óleo de soja* (-5,13%) (Gráfico 3).

A inflação acumulada em 12 meses pelo IPCA na RMGV foi de +7,07%, patamar inferior ao observado no Brasil (+7,17%) e oitava maior variação entre as dezesseis áreas pesquisadas. Nessa base de comparação, os grupos com maiores aumentos na RMGV foram *Vestuário* (+15,66%) e *Alimentação e bebidas* (+12,86%) (Tabela 1 e Gráfico 4).

Assim como no IPCA, foi a RMGV (+0,21%) que registrou a maior inflação no Índice Nacional de Preços ao Consumidor (INPC) entre as 16 áreas pesquisadas em setembro de 2022. Também, nesta pesquisa, o comportamento dos preços em nível local foi completamente diverso do observado no Brasil, que registrou deflação de -0,32%. Entre os nove grupos de produtos e serviços, destacaram-se na RMGV os aumentos em *Habitação* (+3,43%), *Vestuário* (+0,89%) e *Saúde e cuidados pessoais* (+0,74%) (Tabela 2, Gráfico 1 e Gráfico 5).

<sup>1</sup> O IPCA abrange as famílias com rendimentos mensais compreendidos entre 1 (hum) e 40 (quarenta) salários-mínimos, qualquer que seja a fonte de rendimentos, e residentes nas áreas urbanas das regiões.

<sup>2</sup> A população-objetivo do INPC abrange as famílias com rendimentos mensais compreendidos entre 1 (hum) e 5 (cinco) salários-mínimos, cuja pessoa de referência é assalariado em sua ocupação principal e residente nas áreas urbanas das regiões.

<sup>3</sup> Mais informações <https://agenciadenoticias.ibge.gov.br/agencia-sala-de-imprensa/2013-agencia-de-noticias/releases/35163-ipca-foi-de-0-29-em-setembro>.

<sup>4</sup> Dados de variações não apresentados em gráficos e tabelas nesse documento podem ser encontrados em: <https://www.ibge.gov.br/estatisticas/economicas/precos-e-custos/9256-indice-nacional-de-precos-ao-consumidor-amplio.html?=&t=downloads>.

No acumulado em 12 meses, a inflação medida pelo INPC na RMGV foi de +6,36%, variação abaixo da média nacional (+7,19%) e sexta menor entre as dezesseis áreas pesquisadas. Por essa métrica, os grupos com maiores variações foram *Vestuário* (+15,39%) e *Alimentação e bebidas* (+13,21%) (Tabela 2 e Gráfico 6).

Índice geral, grupo e subgrupo	Brasil				Grande Vitória (ES)			
	No mês	Acumulado no ano	Acumulado em 12 meses	Peso no mês	No mês	Acumulado no ano	Acumulado em 12 meses	Peso no mês
<b>Índice geral</b>	<b>-0,29</b>	<b>4,09</b>	<b>7,17</b>	<b>100,00</b>	<b>0,17</b>	<b>3,64</b>	<b>7,07</b>	<b>100,00</b>
<b>Alimentação e bebidas</b>	<b>-0,51</b>	<b>9,54</b>	<b>11,71</b>	<b>21,85</b>	<b>-0,19</b>	<b>9,46</b>	<b>12,86</b>	<b>18,21</b>
Alimentação no domicílio	-0,86	10,89	13,28	16,06	-0,38	10,09	13,80	14,00
Alimentação fora do domicílio	0,47	6,01	7,61	5,79	0,45	7,43	9,86	4,21
<b>Habitação</b>	<b>0,60</b>	<b>-0,96</b>	<b>1,84</b>	<b>15,21</b>	<b>3,25</b>	<b>-3,21</b>	<b>0,93</b>	<b>15,09</b>
Encargos e manutenção	0,49	7,56	9,91	9,76	3,11	8,26	12,97	9,25
Combustíveis e energia	0,80	-13,25	-9,98	5,45	3,48	-17,08	-13,61	5,83
<b>Artigos de residência</b>	<b>-0,13</b>	<b>7,52</b>	<b>11,52</b>	<b>4,00</b>	<b>-0,89</b>	<b>5,97</b>	<b>7,77</b>	<b>4,02</b>
Móveis e utensílios	0,50	11,06	16,14	1,87	-0,89	7,89	10,57	1,90
Aparelhos eletroeletrônicos	-0,80	4,02	7,47	1,79	-0,65	3,94	4,20	1,74
Consertos e manutenção	-0,01	7,49	8,94	0,33	-1,96	6,00	11,17	0,38
<b>Vestuário</b>	<b>1,77</b>	<b>13,60</b>	<b>19,16</b>	<b>4,64</b>	<b>1,02</b>	<b>9,98</b>	<b>15,66</b>	<b>3,95</b>
Roupas	1,93	14,67	20,72	3,17	0,93	10,93	16,80	2,76
Calçados e acessórios	1,70	13,27	18,46	1,19	1,27	8,93	14,94	0,98
Jóias e bijuterias	0,18	2,85	4,98	0,22	1,39	2,95	4,85	0,17
Tecidos e armarinho	0,44	7,30	10,46	0,06	-1,18	2,73	6,31	0,03
<b>Transportes</b>	<b>-1,98</b>	<b>-2,87</b>	<b>3,60</b>	<b>20,79</b>	<b>-1,50</b>	<b>0,69</b>	<b>7,27</b>	<b>24,27</b>
Transportes	-1,98	-2,87	3,60	20,79	-1,50	0,69	7,27	24,27
<b>Saúde e cuidados pessoais</b>	<b>0,57</b>	<b>8,39</b>	<b>9,00</b>	<b>12,79</b>	<b>0,77</b>	<b>7,43</b>	<b>7,55</b>	<b>15,21</b>
Produtos farmacêuticos e óticos	0,24	12,37	14,66	3,65	0,07	10,56	11,09	4,34
Serviços de saúde	1,00	3,97	4,17	5,26	1,11	3,72	3,76	7,46
Cuidados pessoais	0,30	11,15	10,88	3,88	0,92	12,24	12,01	3,41
<b>Despesas pessoais</b>	<b>0,95</b>	<b>6,29</b>	<b>8,29</b>	<b>9,97</b>	<b>0,58</b>	<b>5,45</b>	<b>7,68</b>	<b>8,52</b>
Serviços pessoais	0,96	5,23	6,13	6,15	0,59	4,80	5,99	5,78
Recreação, fumo e fotografia	0,93	8,04	11,95	3,82	0,57	6,85	11,40	2,74
<b>Educação</b>	<b>0,12</b>	<b>7,07</b>	<b>7,21</b>	<b>5,69</b>	<b>0,07</b>	<b>5,35</b>	<b>5,37</b>	<b>5,24</b>
Cursos, leitura e papelaria	0,12	7,07	7,21	5,69	0,07	5,35	5,37	5,24
<b>Comunicação</b>	<b>-2,08</b>	<b>-0,89</b>	<b>0,07</b>	<b>5,06</b>	<b>-1,75</b>	<b>-1,10</b>	<b>-0,09</b>	<b>5,49</b>
Comunicação	-2,08	-0,89	0,07	5,06	-1,75	-1,10	-0,09	5,49

Fonte: Sistema Nacional de Índices de Preços ao Consumidor – SNIPC/IBGE

Elaboração: Coordenação de Estudos Econômicos – CEE/IJSN

Índice geral, grupo e subgrupo	Brasil				Grande Vitória (ES)			
	No mês	Acumulado no ano	Acumulado em 12 meses	Peso no mês	No mês	Acumulado no ano	Acumulado em 12 meses	Peso no mês
<b>Índice geral</b>	<b>-0,32</b>	<b>4,32</b>	<b>7,19</b>	<b>100,00</b>	<b>0,21</b>	<b>3,23</b>	<b>6,36</b>	<b>100,00</b>
<b>Alimentação e bebidas</b>	<b>-0,51</b>	<b>9,82</b>	<b>11,84</b>	<b>24,86</b>	<b>-0,28</b>	<b>10,20</b>	<b>13,21</b>	<b>21,25</b>
Alimentação no domicílio	-0,78	10,83	13,07	19,61	-0,48	10,64	13,73	17,27
Alimentação fora do domicílio	0,51	6,24	7,52	5,25	0,62	8,33	11,04	3,99
<b>Habitação</b>	<b>0,72</b>	<b>-0,65</b>	<b>2,17</b>	<b>17,10</b>	<b>3,43</b>	<b>-2,95</b>	<b>1,61</b>	<b>18,20</b>
Encargos e manutenção	0,63	7,54	9,88	10,29	3,52	8,67	14,16	10,76
Combustíveis e energia	0,87	-10,88	-7,61	6,80	3,29	-15,97	-12,35	7,44
<b>Artigos de residência</b>	<b>-0,07</b>	<b>7,79</b>	<b>12,03</b>	<b>4,82</b>	<b>-0,70</b>	<b>6,86</b>	<b>8,64</b>	<b>4,88</b>
Móveis e utensílios	0,61	11,48	16,79	2,15	-1,06	9,34	12,13	2,23
Aparelhos eletroeletrônicos	-0,67	4,61	8,48	2,26	-0,31	4,52	5,13	2,38
Consertos e manutenção	-0,28	6,89	8,30	0,41	-1,21	8,06	12,97	0,27
<b>Vestuário</b>	<b>1,81</b>	<b>13,76</b>	<b>19,31</b>	<b>5,42</b>	<b>0,89</b>	<b>9,92</b>	<b>15,39</b>	<b>4,85</b>
Roupas	1,89	14,47	20,43	3,69	0,79	10,72	16,43	3,49
Calçados e acessórios	1,86	13,75	18,82	1,47	1,21	9,20	14,83	1,14
Jóias e bijuterias	0,31	3,66	6,49	0,20	1,23	1,84	3,25	0,20
Tecidos e armarinho	0,42	7,72	11,13	0,06	-1,15	2,63	6,73	0,03
<b>Transportes</b>	<b>-2,09</b>	<b>-3,17</b>	<b>2,17</b>	<b>19,61</b>	<b>-1,72</b>	<b>-2,73</b>	<b>2,09</b>	<b>20,60</b>
Transportes	-2,09	-3,17	2,17	19,61	-1,72	-2,73	2,09	20,60
<b>Saúde e cuidados pessoais</b>	<b>0,49</b>	<b>9,65</b>	<b>10,19</b>	<b>11,18</b>	<b>0,74</b>	<b>9,15</b>	<b>9,36</b>	<b>13,47</b>
Produtos farmacêuticos e óticos	0,34	12,62	14,91	3,11	0,15	11,59	12,25	4,21
Serviços de saúde	0,86	4,21	4,48	2,80	0,97	3,95	4,08	4,46
Cuidados pessoais	0,39	11,03	10,74	5,26	1,04	12,22	12,12	4,81
<b>Despesas pessoais</b>	<b>0,89</b>	<b>6,24</b>	<b>8,36</b>	<b>7,54</b>	<b>0,37</b>	<b>5,31</b>	<b>7,25</b>	<b>6,68</b>
Serviços pessoais	1,08	5,75	6,98	4,20	0,51	4,88	6,58	4,32
Recreação, fumo e fotografia	0,65	6,87	10,15	3,34	0,12	6,10	8,49	2,36
<b>Educação</b>	<b>0,11</b>	<b>7,11</b>	<b>7,28</b>	<b>4,15</b>	<b>0,06</b>	<b>5,62</b>	<b>5,67</b>	<b>3,74</b>
Cursos, leitura e papelaria	0,11	7,11	7,28	4,15	0,06	5,62	5,67	3,74
<b>Comunicação</b>	<b>-2,48</b>	<b>-1,50</b>	<b>-0,54</b>	<b>5,32</b>	<b>-2,21</b>	<b>-1,76</b>	<b>-0,73</b>	<b>6,33</b>
Comunicação	-2,48	-1,50	-0,54	5,32	-2,21	-1,76	-0,73	6,33

Fonte: Sistema Nacional de Índices de Preços ao Consumidor – SNIPC/IBGE

Elaboração: Coordenação de Estudos Econômicos – CEE/IJSN

# Gráfico 1

## Variação (%) mensal do IPCA e do INPC na Grande Vitória Setembro/2022

Índice de Preço na RMGV | Set/2022

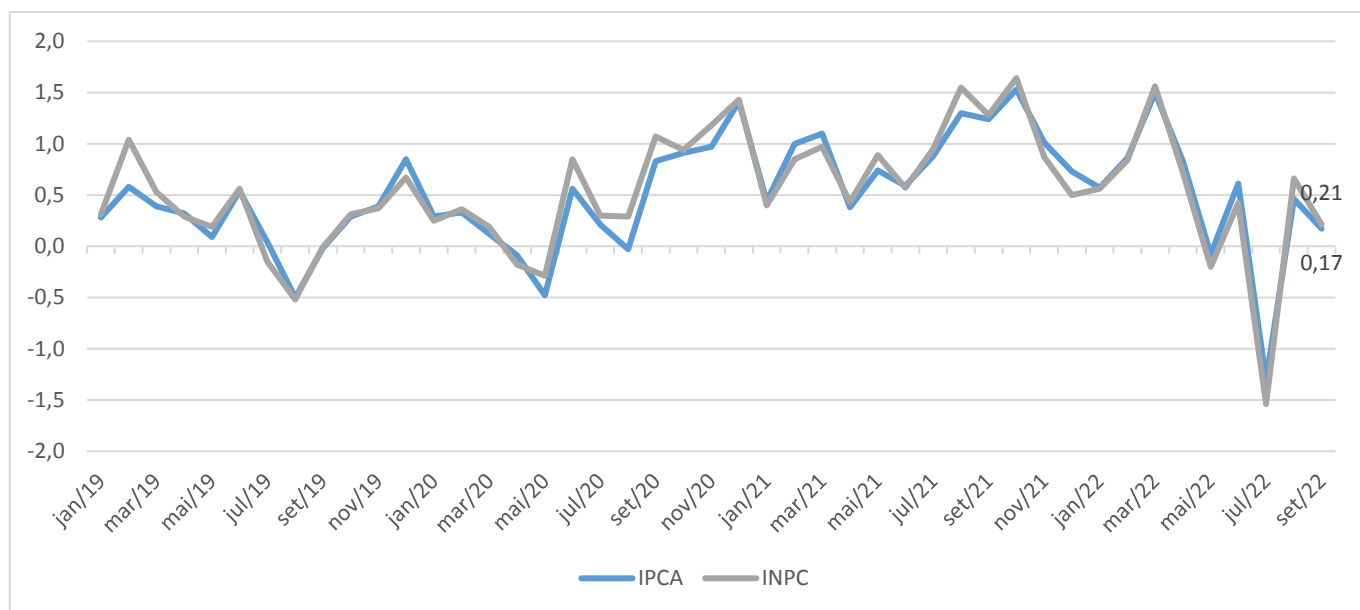

Fonte: Sistema Nacional de Índices de Preços ao Consumidor – SNIPC/IBGE  
Elaboração: Coordenação de Estudos Econômicos – CEE/IJSN

# Gráfico 2

## Variação (%) mensal – Brasil, regiões metropolitanas e municípios IPCA – Setembro/2022

Índice de Preço na RMGV | Set/2022

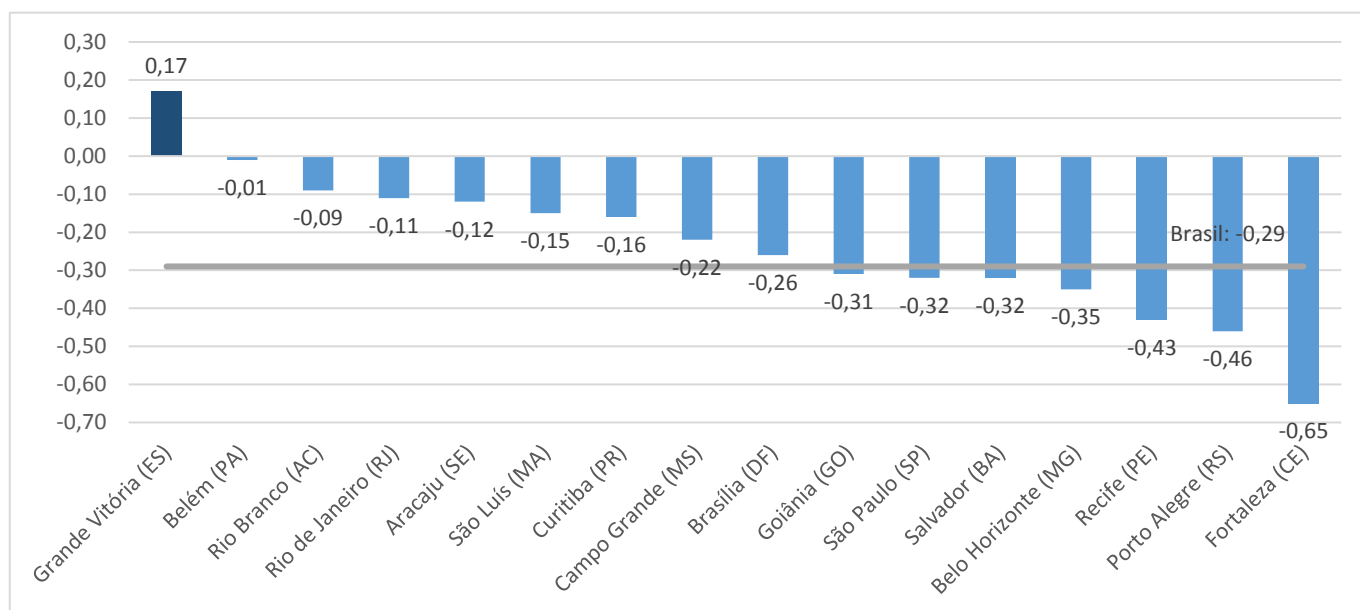

Fonte: Sistema Nacional de Índices de Preços ao Consumidor – SNIPC/IBGE  
Elaboração: Coordenação de Estudos Econômicos – CEE/IJSN

# Gráfico 3

## Produtos e serviços com as maiores variações (%) de preço na Grande Vitória IPCA – Setembro/2022

Índice de Preço na RMGV | Set/2022

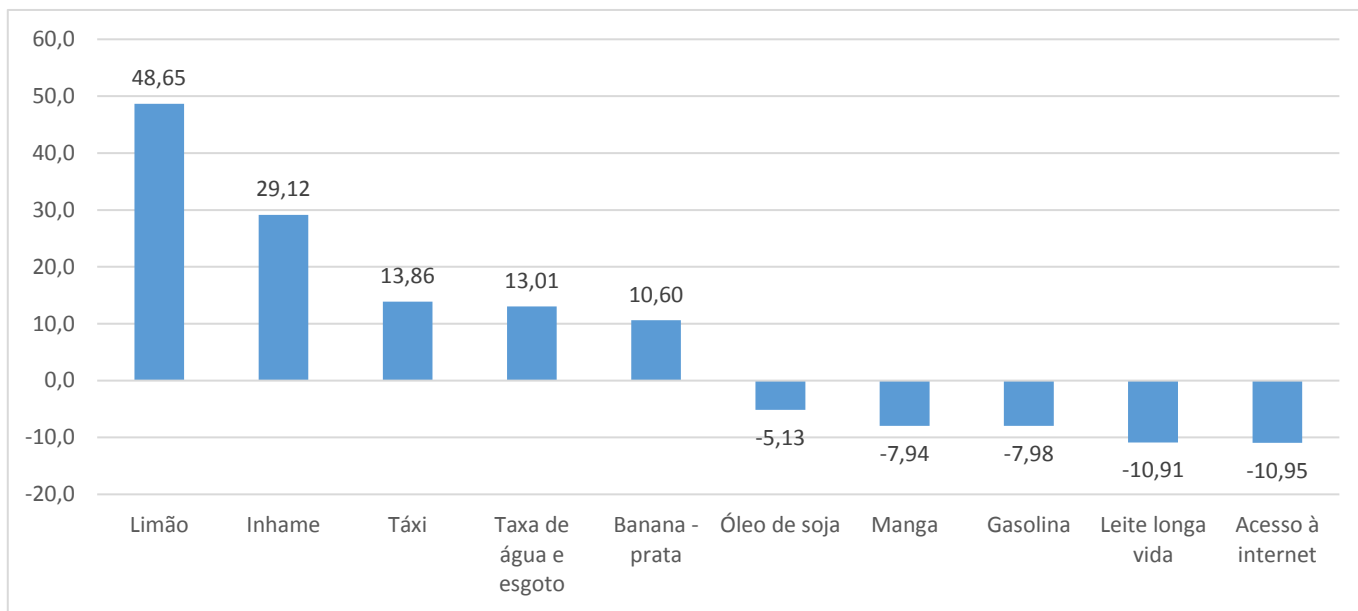

Fonte: Sistema Nacional de Índices de Preços ao Consumidor – SNIPC/IBGE  
Elaboração: Coordenação de Estudos Econômicos – CEE/IJSN

# Gráfico 4

## Variação (%) acumulada em 12 meses – Brasil, regiões metropolitanas e municípios IPCA – Setembro/2022

Índice de Preço na RMGV | Set/2022

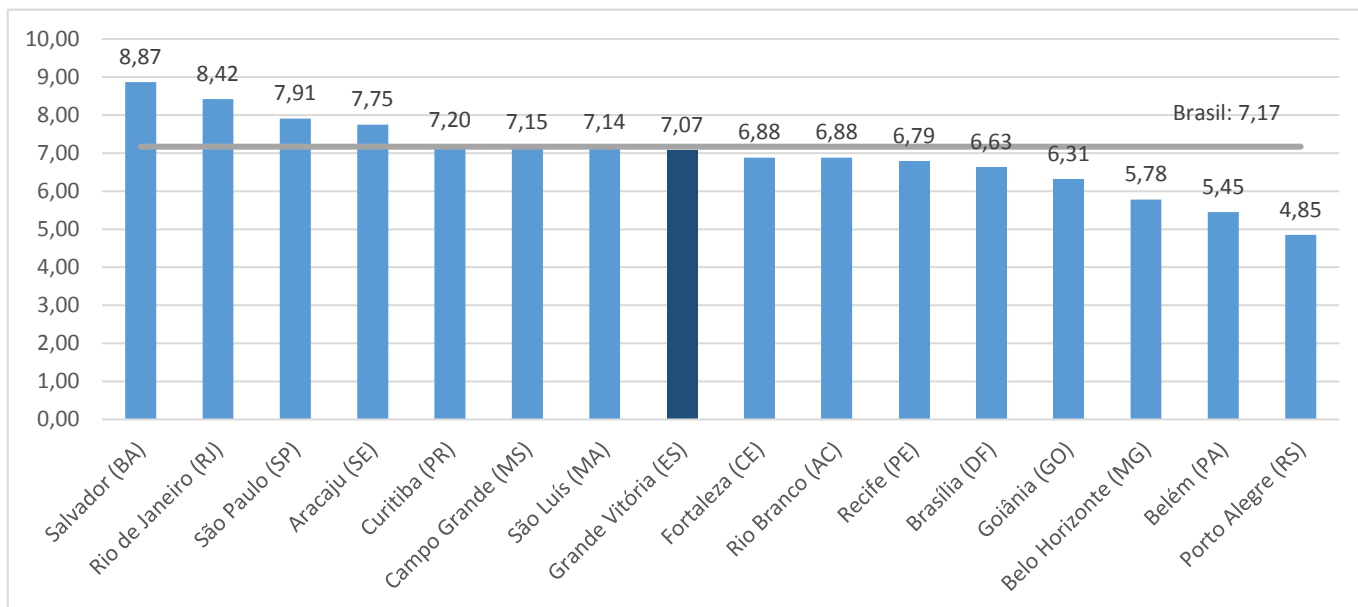

Fonte: Sistema Nacional de Índices de Preços ao Consumidor – SNIPC/IBGE  
Elaboração: Coordenação de Estudos Econômicos – CEE/IJSN



# Gráfico 5

Índice de Preço na RMGV | Set/2022

Variação (%) mensal – Brasil, regiões metropolitanas e municípios  
INPC – Setembro/2022

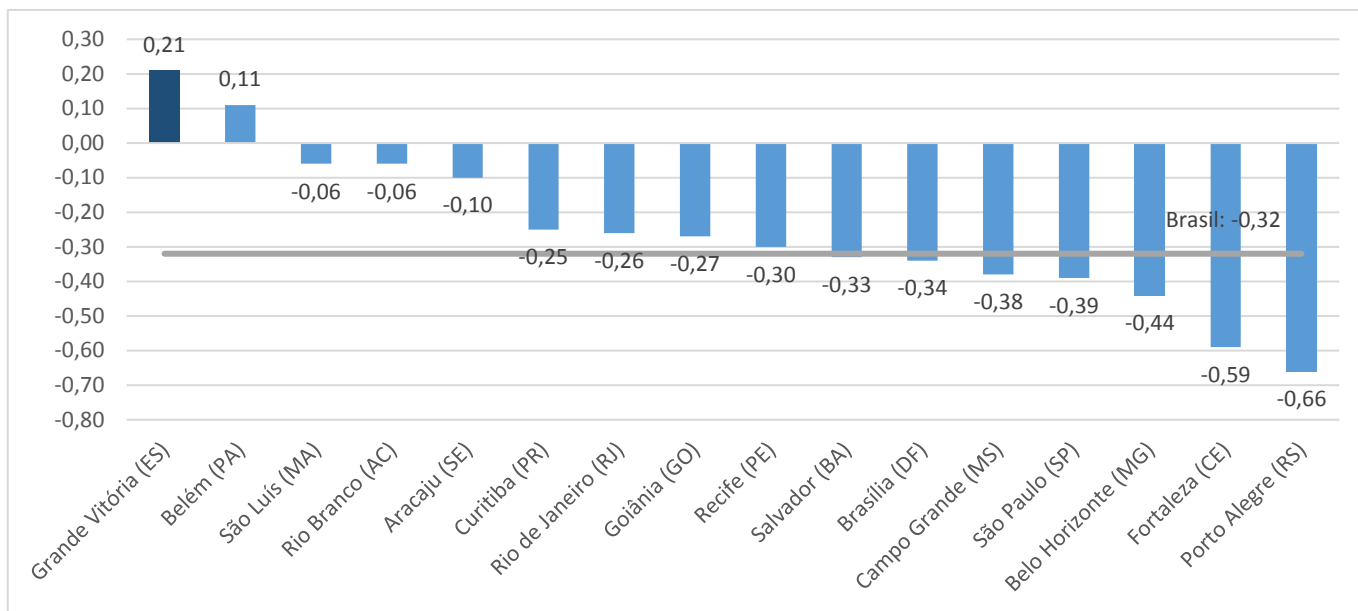

Fonte: Sistema Nacional de Índices de Preços ao Consumidor – SNIPC/IBGE  
Elaboração: Coordenação de Estudos Econômicos – CEE/IJSN

# Gráfico 6

Índice de Preço na RMGV | Set/2022

Variação (%) acumulada em 12 meses – Brasil, regiões metropolitanas e municípios  
INPC – Setembro/2022

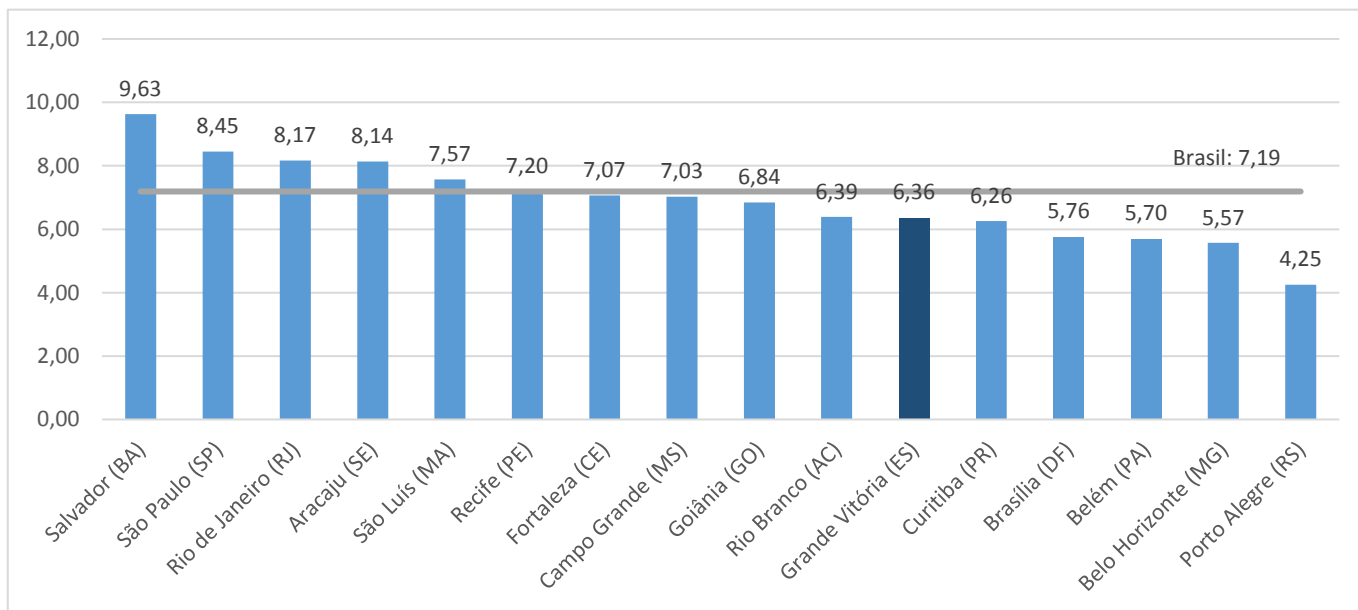

Fonte: Sistema Nacional de Índices de Preços ao Consumidor – SNIPC/IBGE  
Elaboração: Coordenação de Estudos Econômicos – CEE/IJSN

