



Balança Comercial Preliminar Setembro/2022

Em setembro de 2022, o comércio exterior capixaba apresentou crescimento de +17,19%, frente ao mês imediatamente anterior, devido ao incremento das exportações (+62,13%) do período, enquanto no Brasil, houve queda de -6,08% na corrente de comércio, no mesmo período.

Em setembro de 2022, o comércio exterior capixaba totalizou US\$ 1,72 bilhão, aumento de +17,19% contra o mês anterior, puxado pelo incremento de +62,13% nas exportações, enquanto as importações recuaram -13,16%, nessa base de comparação. No Brasil, as exportações apresentaram baixa de -5,74% e as importações de -6,47%, resultando em uma contração de -6,08% na corrente de comércio, no mesmo período (Tabela 1, Tabela 2, Gráfico 1 e Gráfico 2).

Na comparação com setembro de 2021, o comércio exterior capixaba avançou +21,24%, impactado tanto pelo crescimento das exportações (+12,27%) quanto das importações (+34,83%). No Brasil também houve aumento nas exportações (+18,77%) e nas importações (+24,96%), resultando em um incremento de +21,56% na corrente de comércio, nessa base de comparação (Tabela 1, Tabela 2, Gráfico 1 e Gráfico 2).

O resultado do comércio exterior, no acumulado nos nove meses de 2022, frente ao mesmo período de 2021, também foi de crescimento, tanto no Espírito Santo (+21,51%) quanto no Brasil (+24,19%). No caso do Espírito Santo, o crescimento do período foi puxado pelas importações, que avançaram +54,36%, enquanto as exportações apresentaram variação de +0,15%. No Brasil, as exportações cresceram +18,95% e as importações +31,32% (Tabela 2).

O resultado anualizado da corrente de comércio capixaba alcançou o mesmo patamar do período 2013:2014, em US\$ 18,8 bilhões, após vários períodos de vale. Houve alta de +32,69% em relação aos 12 meses imediatamente anteriores, puxado pelo incremento de +18,47% nas exportações e de +52,58% nas importações, desse período (Tabela 2 e Gráfico 3).

No Brasil, o resultado em 12 meses ultrapassou todos os valores anteriores, alcançando US\$ 589,8 bilhões de corrente de comércio, com expansão de +26,17% ante aos 12 meses imediatamente anteriores. O resultado foi devido ao crescimento de +20,43% nas exportações e de +33,81% nas importações, do período (Tabela 2 e Gráfico 4).

Tabela 1

Exportações, Importações, Saldo Comercial e Corrente de Comércio – Espírito Santo e Brasil – US\$ milhões

Meses de 2021 e 2022

Balança Comercial Preliminar | set/2022

	Espírito Santo				Brasil			
	Exportação	Importação	Saldo comercial	Corrente de comércio	Exportação	Importação	Saldo comercial	Corrente de comércio
jan/21	469,56	434,57	34,99	904,13	14.947,63	15.167,39	-219,77	30.115,02
fev/21	474,00	395,52	78,48	869,52	16.375,29	14.539,17	1.836,12	30.914,46
mar/21	805,17	463,71	341,45	1.268,88	24.335,76	17.865,28	6.470,48	42.201,04
abr/21	717,49	487,94	229,55	1.205,43	26.059,43	16.096,32	9.963,11	42.155,76
mai/21	747,78	527,64	220,15	1.275,42	26.200,66	17.664,68	8.535,98	43.865,34
jun/21	1.005,42	589,29	416,13	1.594,71	28.257,90	17.843,61	10.414,29	46.101,50
jul/21	891,36	619,07	272,29	1.510,43	25.508,60	18.128,65	7.379,95	43.637,24
ago/21	1.086,75	505,04	581,71	1.591,79	27.216,38	19.557,28	7.659,10	46.773,65
set/21	856,87	565,88	290,98	1.422,75	24.376,13	19.975,45	4.400,68	44.351,58
out/21	780,74	542,88	237,86	1.323,63	22.602,64	20.538,92	2.063,72	43.141,56
nov/21	959,27	710,40	248,87	1.669,67	20.501,77	21.611,84	-1.110,07	42.113,61
dez/21	985,96	684,65	301,31	1.670,61	24.432,41	20.419,47	4.012,94	44.851,87
jan/22	613,60	648,85	-35,25	1.262,45	19.789,92	19.819,45	-29,53	39.609,37
fev/22	704,37	692,31	12,06	1.396,68	23.512,14	18.875,58	4.636,56	42.387,72
mar/22	757,73	765,41	-7,67	1.523,14	29.397,60	21.805,99	7.591,61	51.203,59
abr/22	872,92	693,42	179,50	1.566,34	28.952,49	20.764,34	8.188,15	49.716,84
mai/22	1.070,79	897,30	173,48	1.968,09	29.693,96	24.693,62	5.000,34	54.387,59
jun/22	734,41	1.044,78	-310,36	1.779,19	32.794,32	23.861,22	8.933,10	56.655,55
jul/22	755,79	699,39	56,40	1.455,19	29.877,16	24.496,87	5.380,29	54.374,03
ago/22	593,34	878,64	-285,31	1.471,98	30.714,23	26.687,49	4.026,74	57.401,71
set/22	961,97	762,97	199,00	1.724,94	28.951,78	24.960,43	3.991,36	53.912,21

Fonte: Secretaria de Comércio Exterior - SECEX/ME

Elaboração: Coordenação de Estudos Econômicos – CEE/IJSN

Tabela 2

Exportações, Importações, Saldo Comercial e Corrente de Comércio – Espírito Santo e Brasil

Variações %

Balança Comercial Preliminar | set/2022

	Exportação	Importação	Saldo comercial*	Corrente de comércio
Mensal				
Brasil	↓ -5,74	↓ -6,47	↓ -0,88	↓ -6,08
Espírito Santo	↑ 62,13	↓ -13,16	↑ 169,75	↑ 17,19
Interanual				
Brasil	↑ 18,77	↑ 24,96	↓ -9,30	↑ 21,56
Espírito Santo	↑ 12,27	↑ 34,83	↓ -31,61	↑ 21,24
Acumulado no ano - Acum2022/Acum2021				
Brasil	↑ 18,95	↑ 31,32	↓ -15,45	↑ 24,19
Espírito Santo	↑ 0,15	↑ 54,36	↓ -100,74	↑ 21,51
Acumulado em 12 meses - variação 2022/2021				
Brasil	↑ 20,43	↑ 33,81	↓ -20,22	↑ 26,17
Espírito Santo	↑ 18,47	↑ 52,58	↓ -67,27	↑ 32,69

Fonte: Secretaria de Comércio Exterior - SECEX/ME

Elaboração: Coordenação de Estudos Econômicos – CEE/IJSN



Balança Comercial Preliminar | Setembro/2022

Resenha de Conjuntura | IJSN | Ano XV | Número 83 | Divulgação: out/2022

Gráfico 1

Exportações, Importações, Saldo Comercial e Corrente de Comércio – Espírito Santo – US\$ milhões

Meses de 2021 e 2022

Balança Comercial Preliminar | set/2022

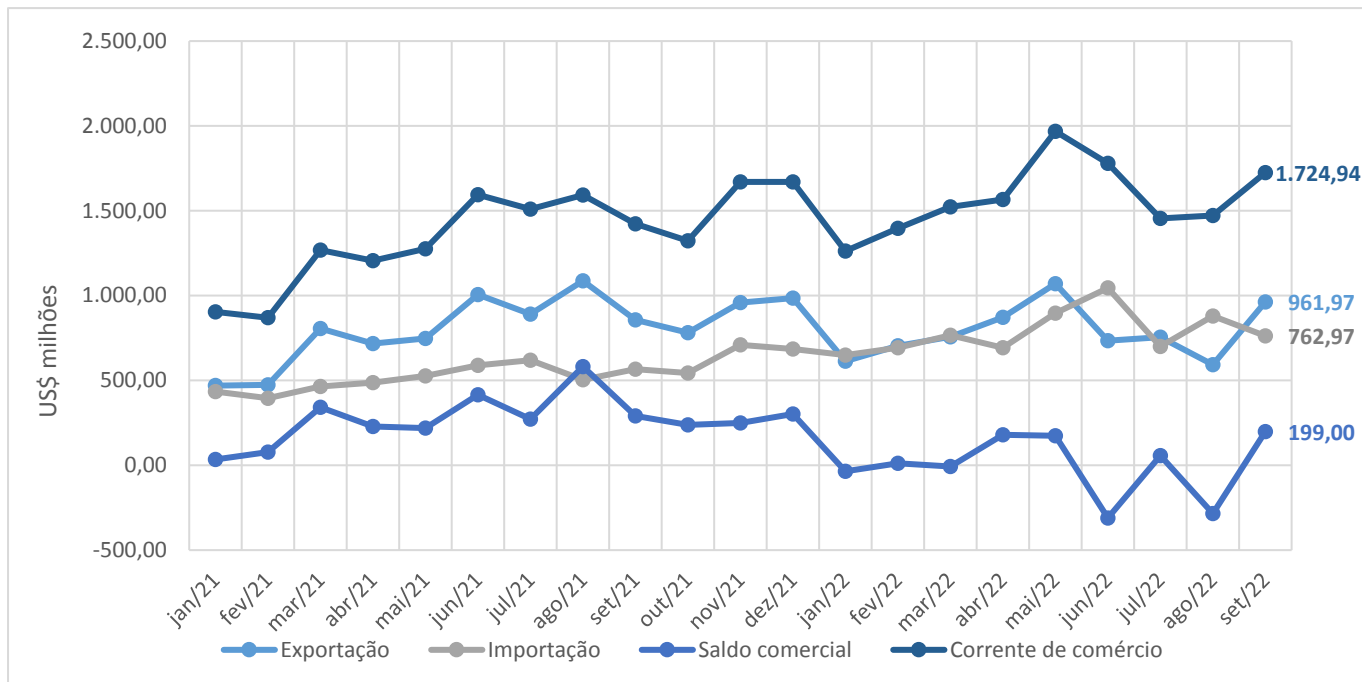

Fonte: Secretaria de Comércio Exterior - SECEX/ME

Elaboração: Coordenação de Estudos Econômicos - CEE/IJSN

Gráfico 2

Exportações, Importações, Saldo Comercial e Corrente de Comércio – Brasil – US\$ milhões

Meses de 2021 e 2022

Balança Comercial Preliminar | set/2022

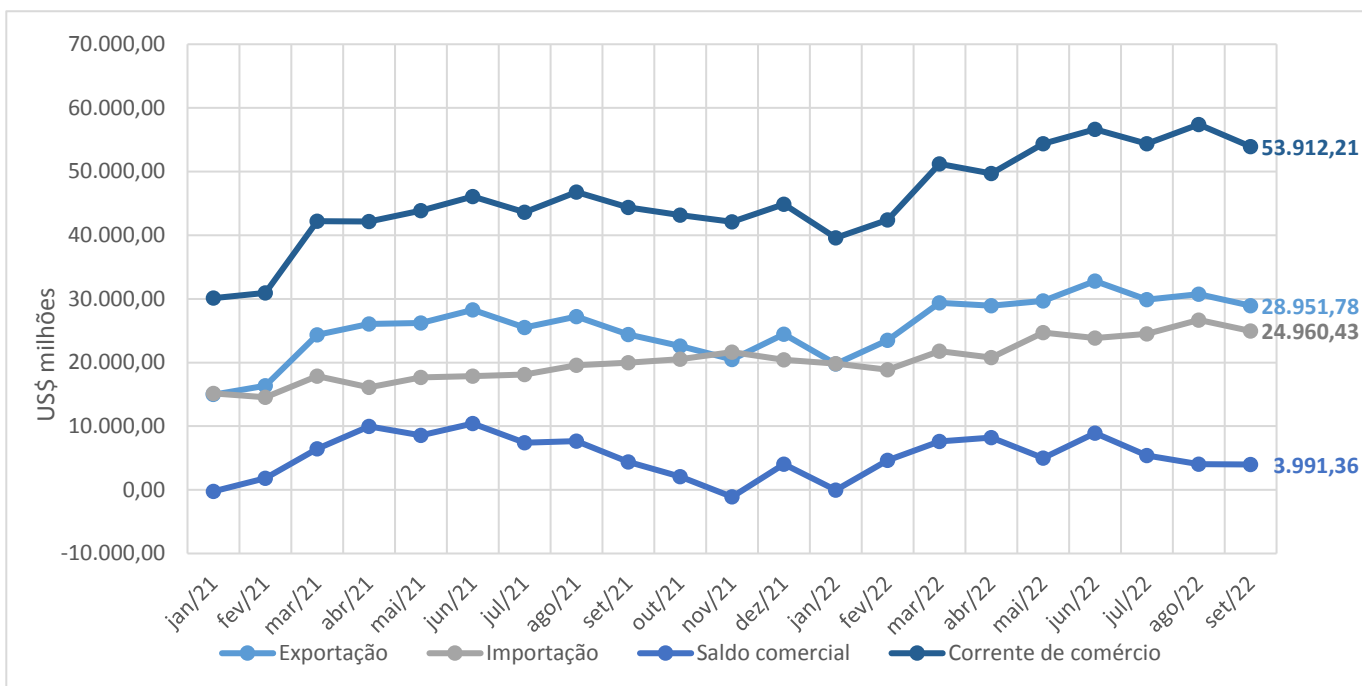

Fonte: Secretaria de Comércio Exterior - SECEX/ME

Elaboração: Coordenação de Estudos Econômicos - CEE/IJSN

Gráfico 3

Exportações, Importações, Saldo Comercial e Corrente de Comércio – Espírito Santo – US\$ bilhões

Acumulados em 12 meses

Balança Comercial Preliminar | set/2022

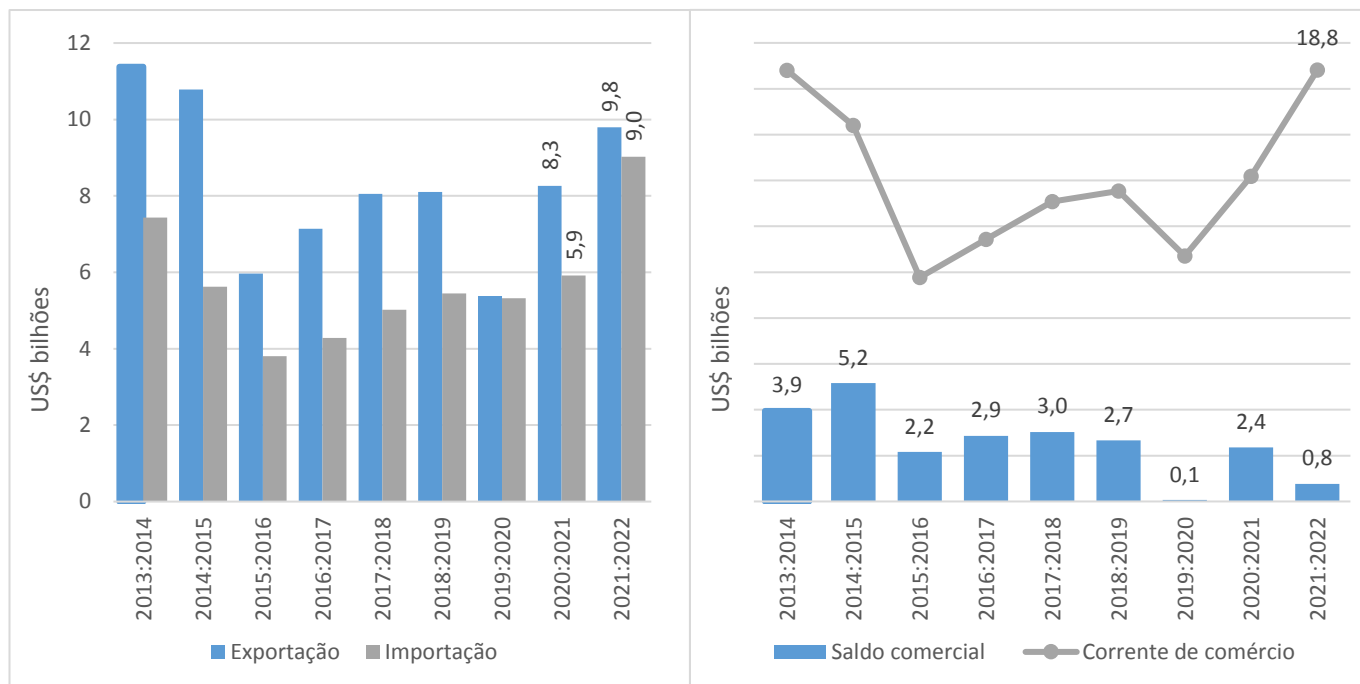

Fonte: Secretaria de Comércio Exterior - SECEX/ME
Elaboração: Coordenação de Estudos Econômicos – CEE/IJSN

Gráfico 4

Exportações, Importações, Saldo Comercial e Corrente de Comércio – Brasil – US\$ bilhões

Acumulados em 12 meses

Balança Comercial Preliminar | set/2022

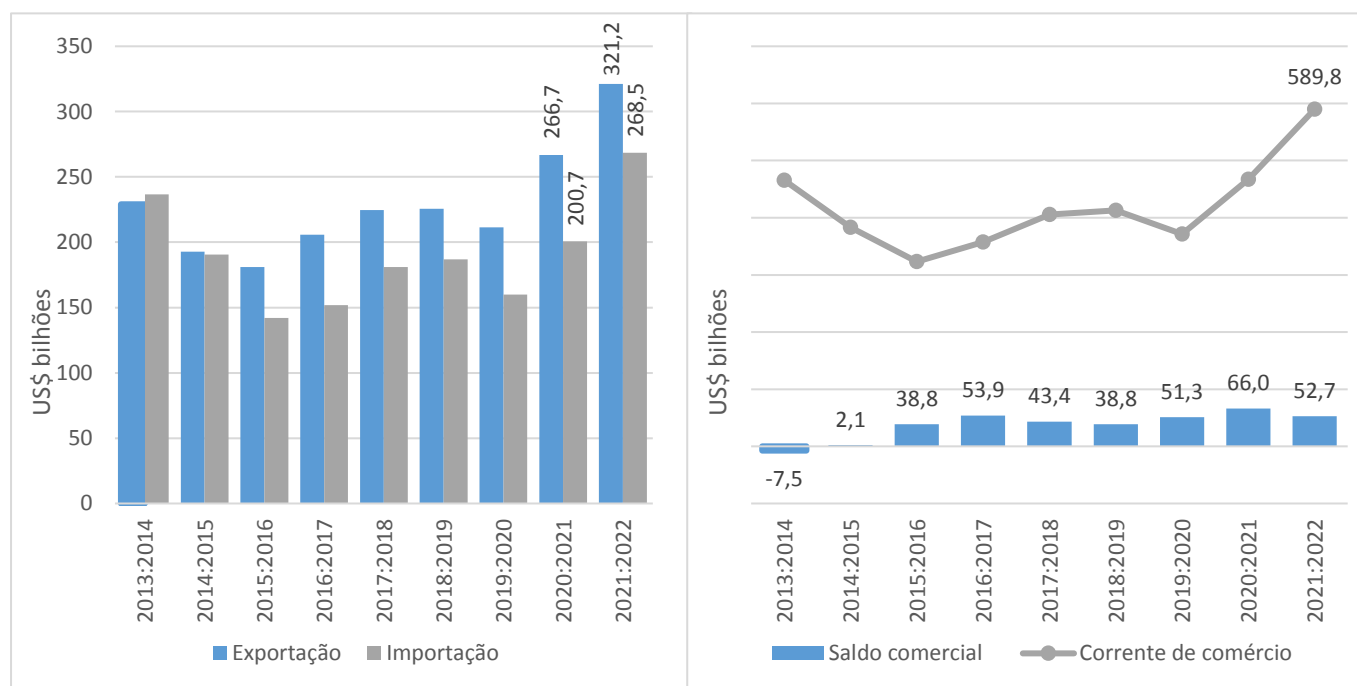

Fonte: Secretaria de Comércio Exterior - SECEX/ME
Elaboração: Coordenação de Estudos Econômicos – CEE/IJSN

