



O volume de vendas do comércio varejista restrito no Espírito Santo avançou +1,8% em setembro de 2020 na comparação com agosto, na série com ajuste sazonal. Na comparação com o setembro de 2019, o setor registrou crescimento de +13,5%.

De acordo com a Pesquisa Mensal do Comércio (PMC), elaborada pelo Instituto Brasileiro de Geografia e Estatística – IBGE, o volume de vendas do comércio varejista no Espírito Santo avançou +1,8%, em setembro de 2020, frente ao mês imediatamente anterior, na série com ajuste sazonal. Apesar de ter registrado desaceleração em relação a agosto (+2,3%), o estado teve ascensão pelo quinto mês consecutivo, exibindo resultado superior ao observado no Brasil (+0,6%) e ocupando a 3ª posição no ranking das Unidades da Federação (UF's) (Gráfico 1).

Na comparação interanual, o varejo restrito mostrou a quarta expansão seguida (+13,5%) e obteve a 7ª colocação entre as UF's, permanecendo acima da média nacional de +7,3% (Tabela 1 e Gráfico 2). Esse crescimento teve contribuição de sete das oito atividades investigadas no varejo restrito. O acréscimo mais expressivo ocorreu no segmento *Tecidos, vestuário e calçados* (+20,5%); acompanhado por *Móveis e eletrodomésticos*, com crescimento de +18,9%, que pode estar relacionado a utilização do auxílio emergencial para substituição de produtos antigos. *Hipermercados, supermercados, produtos alimentícios, bebidas e fumo* (+13,4%), que representa o maior peso no varejo restrito capixaba; *Equipamentos e materiais para escritório, informática e papelaria* (+9,1%); *Outros artigos de uso pessoal e doméstico* (+8,8%); *Combustíveis e lubrificantes* (+7,5%) e *Artigos farmacêuticos, médicos, ortopédicos, de perfumaria e cosméticos* (+6,1%) também tiveram resultados positivos. Em contrapartida, apenas *Livros, jornais, revistas e papelaria* (-8,0%) apresentou recuo, nessa base de comparação (Tabela 1 e Gráfico 3).

O varejo ampliado ¹avançou +22,7%, na comparação interanual, influenciado, sobremaneira pela performance positiva de *Material de construção* (+109,2%) e por *Veículos, motocicletas, partes e peças* (+22,7%) (Tabela 1, Gráfico 4 e Gráfico 5).

No acumulado no ano, o volume de vendas do varejo restrito teve elevação de +2,5%, ao passo que no varejo ampliado expandiu +2,0%. Já no acumulado em 12 meses, o varejo restrito cresceu +2,9% e o varejo ampliado alcançou aumento de +3,2% (Tabela 1 e Gráfico 5).

Perante o mesmo mês de 2019, a receita nominal do varejo restrito teve alta de +18,5%, no Espírito Santo. Por sua vez, o varejo ampliado assinalou incremento de +27,2%. No acumulado no ano, houve ampliação de +4,8% no varejo restrito e de +4,2% no varejo ampliado, enquanto no acumulado em 12 meses ocorreu ampliação de +5,4% e +5,3%, respectivamente (Tabela 2).

¹ Composto pelo varejo restrito acrescido de *Veículos, motocicletas, partes e peças* e *Material de construção*.

Tabela 1

Varição (%) no Volume de Vendas do Comércio Varejista Restrito e Ampliado – Brasil e Espírito Santo

Setembro/2020

Comércio Varejista | Set/2020

Atividades	Interanual*	Acumulado no ano*	Acumulado 12 meses**
Varejo - Brasil	7,3	0,0	0,9
Varejo - Espírito Santo	13,5	2,5	2,9
Combustíveis e lubrificantes	7,5	-14,3	-10,8
Hipermercados, supermercados, produtos alimentícios, bebidas e fumo	13,4	9,9	7,7
Hipermercados e supermercados	15,9	12,4	9,7
Tecidos, vestuário e calçados	20,5	-7,1	-2,8
Móveis e eletrodomésticos	18,9	1,2	2,3
Móveis	3,6	-1,9	3,2
Eletrodomésticos	17,3	-1,1	-1,0
Artigos farmacêuticos, médicos, ortopédicos, de perfumaria e cosméticos	6,1	3,4	6,0
Livros, jornais, revistas e papelaria	-8,0	-24,8	-24,5
Equipamentos e materiais para escritório, informática e comunicação	9,1	-6,1	0,1
Outros artigos de uso pessoal e doméstico	8,8	-13,2	-7,5
Varejo Ampliado - Brasil	7,4	-3,6	-1,4
Varejo Ampliado - Espírito Santo	22,7	2,0	3,2
Veículos, motocicletas, partes e peças	22,7	-6,0	-1,4
Material de construção	109,2	51,6	36,5

Fonte: IBGE – Pesquisa Mensal de Comércio

Elaboração: Coordenação de Estudos Econômicos – CEE/IJSN

*Base igual período do ano anterior

**Base igual período anterior

Tabela 2

Varição (%) da Receita Nominal de Vendas do Comércio Varejista Restrito e Ampliado – Brasil e Espírito Santo

Setembro/2020

Comércio Varejista | Set/2020

Atividades	Interanual*	Acumulado no ano*	Acumulado 12 meses**
Varejo - Brasil	13,4	3,6	4,2
Varejo - Espírito Santo	18,5	4,8	5,4
Combustíveis e lubrificantes	8,5	-14,4	-10,5
Hipermercados, supermercados, produtos alimentícios, bebidas e fumo	24,3	15,4	13,1
Hipermercados e supermercados	26,9	18,1	15,3
Tecidos, vestuário e calçados	17,1	-8,9	-3,7
Móveis e eletrodomésticos	16,3	-2,7	-0,4
Móveis	-4,3	-8,6	-2,0
Eletrodomésticos	25,2	-0,9	-0,1
Artigos farmacêuticos, médicos, ortopédicos, de perfumaria e cosméticos	5,7	3,9	6,8
Livros, jornais, revistas e papelaria	-5,3	-22,2	-22,1
Equipamentos e materiais para escritório, informática e comunicação	23,2	-2,7	3,4
Outros artigos de uso pessoal e doméstico	11,3	-11,1	-5,2
Varejo Ampliado - Brasil	13,1	-0,1	1,6
Varejo Ampliado - Espírito Santo	27,2	4,2	5,3
Veículos, motocicletas, partes e peças	26,6	-4,4	-0,1
Material de construção	116,0	51,3	36,9

Fonte: IBGE – Pesquisa Mensal de Comércio

Elaboração: Coordenação de Estudos Econômicos – CEE/IJSN

*Base igual período do ano anterior

**Base igual período anterior



Gráfico 1

Comércio Varejista | Set/2020

Volume de Vendas do Comércio Varejista Brasil e Unidades da Federação Variação (%) Setembro 20/ Agosto 20 – com ajuste sazonal

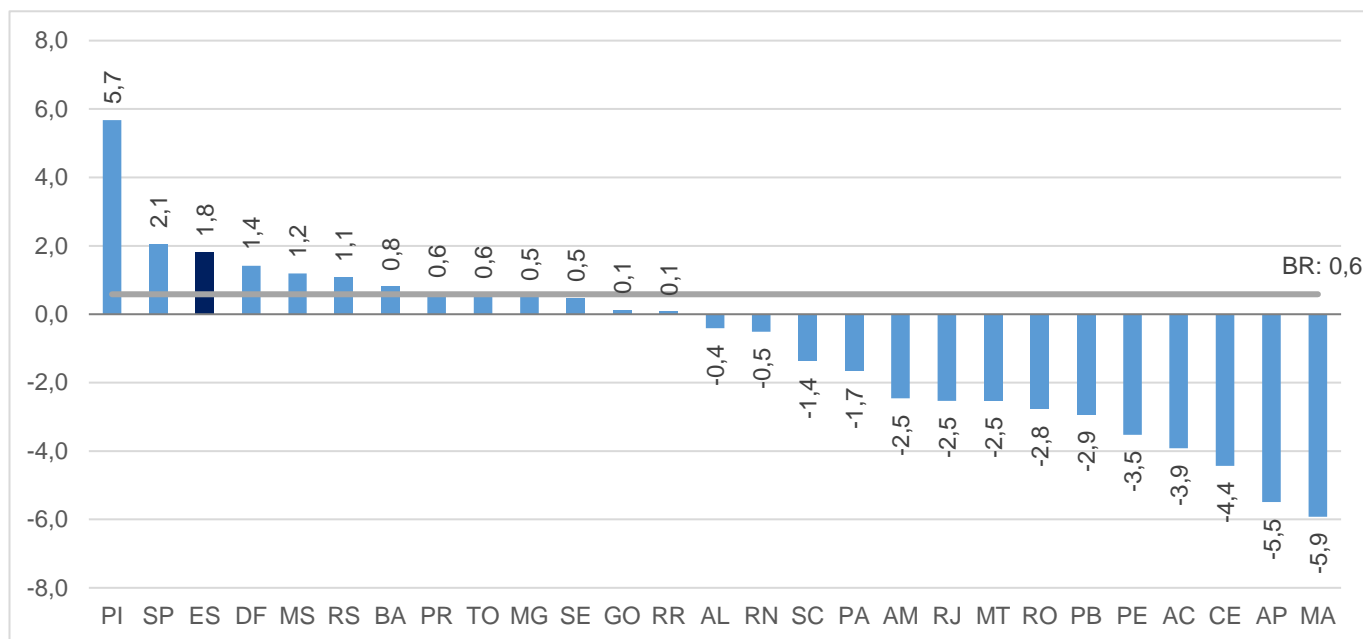

Fonte: IBGE – Pesquisa Mensal de Comércio

Elaboração: Coordenação de Estudos Econômicos – CEE/IJSN

Gráfico 2

Comércio Varejista | Set/2020

Volume de Vendas do Comércio Varejista Brasil e Unidades da Federação Variação (%) Setembro 20/ Setembro 19

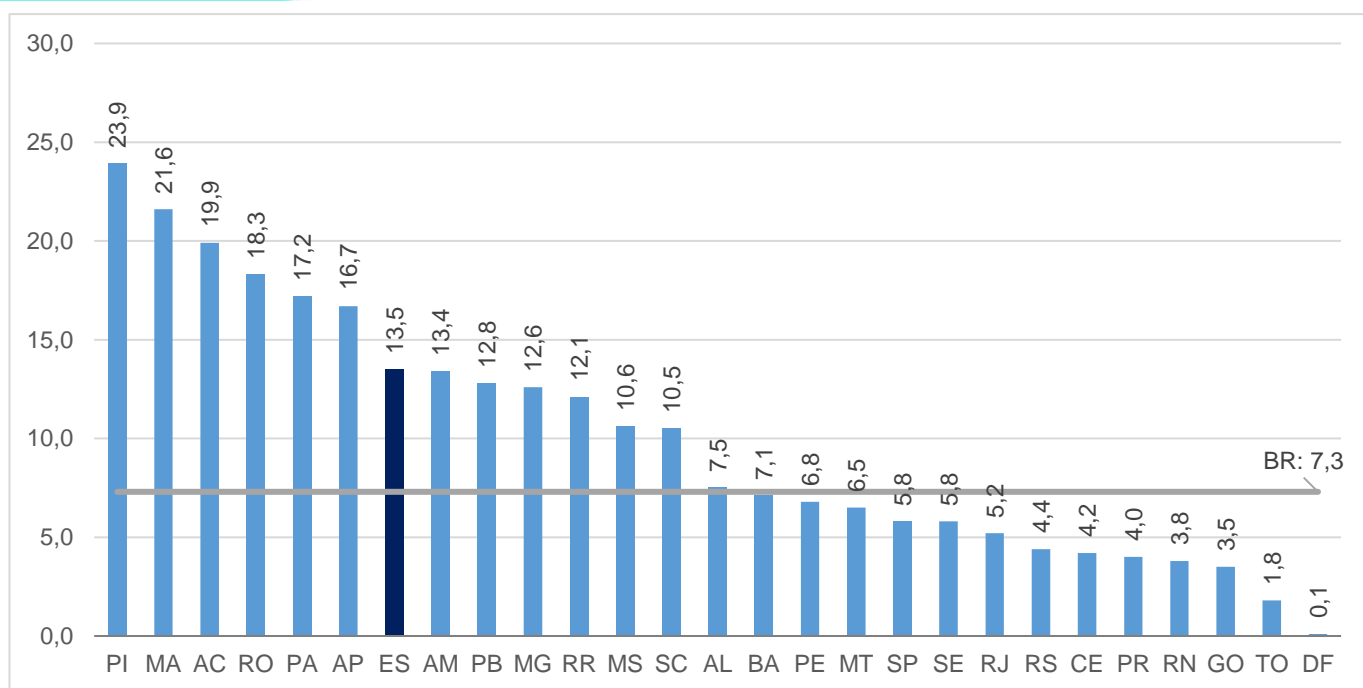

Fonte: IBGE – Pesquisa Mensal de Comércio

Elaboração: Coordenação de Estudos Econômicos – CEE/IJSN



Comércio Varejista | Setembro/2020

Resenha de Conjuntura | IJSN | Ano XIII | Número 89 | Divulgação: Nov/2020

Gráfico 3

Volume de Vendas em Segmentos do Comércio Varejista

Espírito Santo

Variação (%) – Setembro/2020

Comércio Varejista | Set/2020

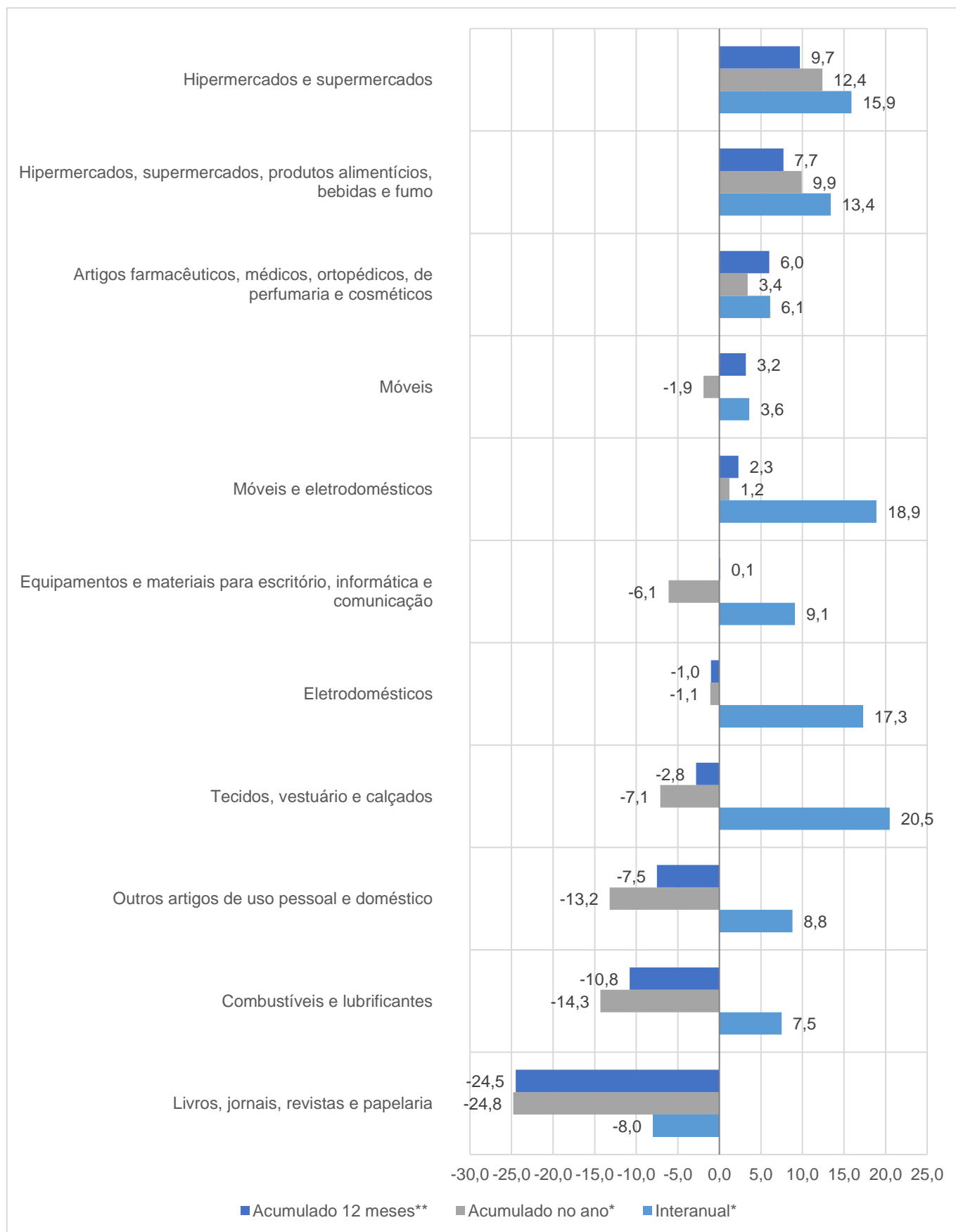

Fonte: IBGE – Pesquisa Mensal de Comércio

Elaboração: Coordenação de Estudos Econômicos – CEE/IJSN

*Base igual período do ano anterior

**Base igual período anterior



Gráfico 4

Comércio Varejista | Set/2020

Volume de Vendas em Segmentos do Comércio Varejista Ampliado – Espírito Santo Variação (%) – Setembro/2020

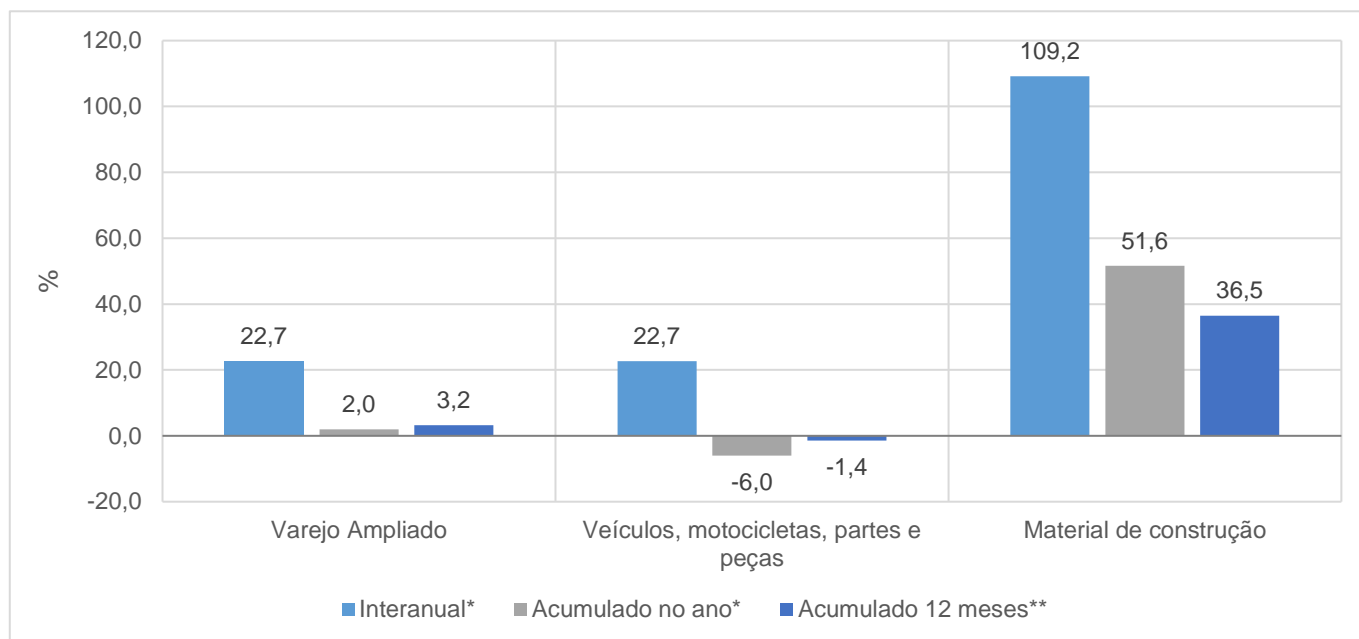

Fonte: IBGE – Pesquisa Mensal de Comércio

Elaboração: Coordenação de Estudos Econômicos – CEE/IJSN

*Base igual período do ano anterior

**Base igual período anterior

Gráfico 5

Comércio Varejista | Set/2020

Volume de Vendas no Varejo e Varejo Ampliado Espírito Santo Variação acumulada em 12 meses* – Setembro/2020

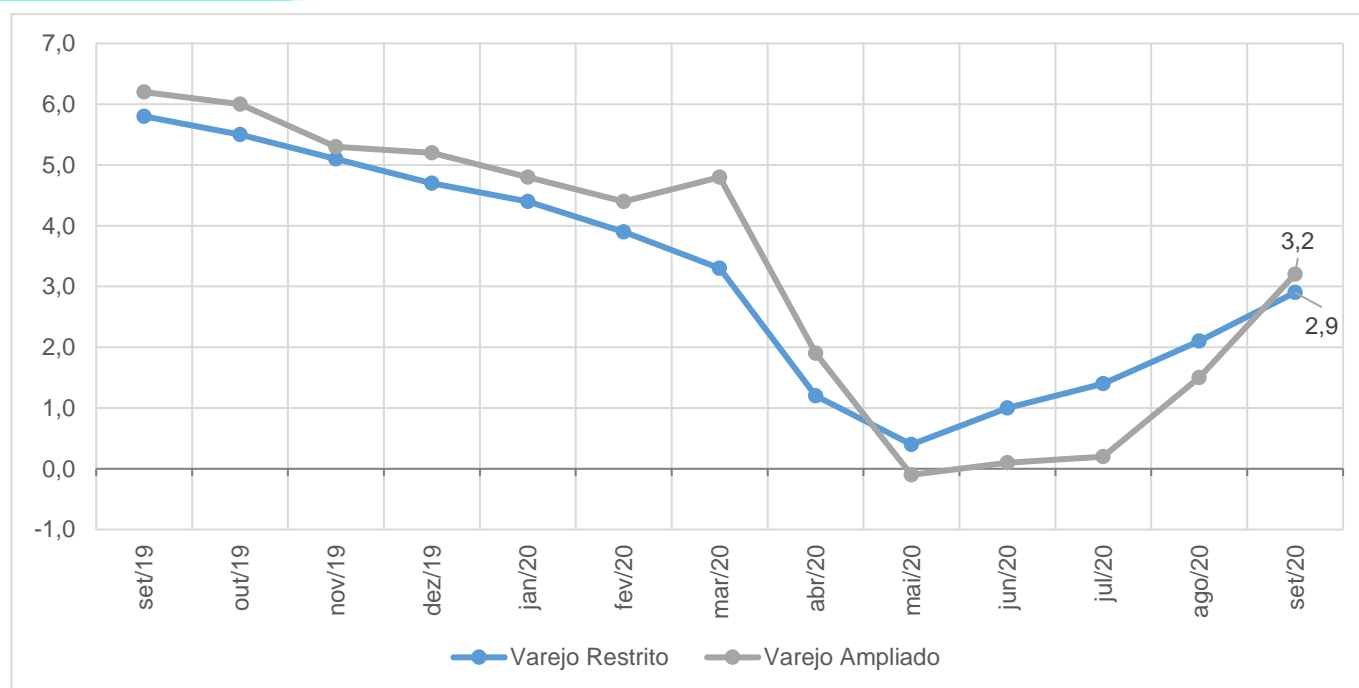

Fonte: IBGE – Pesquisa Mensal de Comércio

Elaboração: Coordenação de Estudos Econômicos – CEE/IJSN

*Base igual período do ano anterior

