

Índice de Preço na RMGV Setembro/2019

Tanto os preços mensurados pelo IPCA¹ como pelo INPC² na Região Metropolitana da Grande Vitória (RMGV) mostraram deflação em setembro de 2019, com taxas de -0,02% e -0,01%, respectivamente, em relação ao mês anterior. Em ambos os casos, a variação na RMGV ficou acima da média nacional de -0,04% e -0,05%, respectivamente.

Segundo os dados do Instituto Brasileiro de Geografia e Estatística (IBGE), o Índice Nacional de Preços ao Consumidor Amplo (IPCA) na Região Metropolitana da Grande Vitória (RMGV) registrou, em setembro de 2019, deflação pela segunda vez consecutiva. A taxa de -0,02% em relação ao mês anterior ficou acima da média do Brasil (-0,04%) e foi a sétima maior entre as 16 áreas pesquisadas (Tabela 1 e Gráfico 1 e Gráfico 2).

O resultado na RMGV, em setembro de 2019, foi determinado pela retração nos preços em quatro dos nove grupos de produtos e serviços pesquisados. As maiores pressões de baixa no IPCA foram exercidas pelos grupos *Alimentação e bebidas* (-0,34%) e *Transportes* (-0,29%), que possuem os maiores pesos na composição do índice. Em *Alimentação e bebidas*, a retração dos preços foi puxada por *Alimentação no domicílio* (-0,60%). No grupo *Transportes*, a variação negativa foi influenciada, em grande medida, pela redução de -5,61% em *Passagem aérea*³ (Tabela 1).

Também contribuíram negativamente para a variação dos preços: *Artigos de residência* (-0,23%) e *Vestuário* (-0,07%). O movimento de redução foi contrabalançado por *Habitação* (+0,33%), *Saúde e cuidados pessoais* (+0,30%), *Despesas pessoais* (+0,20%), *Educação* (+0,14%) e *Comunicação* (0,05%) que registraram aumento de preços (Tabela 1).

A lista de produtos e serviços que ficaram mais baratos na RMGV em agosto de 2019 foi liderada por *Repolho* (-28,26%), *Tomate* (-22,71%), *Mamão* (-21,81%), *Batata-inglesa* (-12,27%) e *Uva* (-9,09%). Em contrapartida, destacaram-se entre os que ficaram mais caros *Artigos de maquiagem* (+11,55%), *Peixe-dourado* (+10,79%), *Óleo de soja* (+7,87%), *Peixe-pescada* (+7,05%) e *Mandioca* (+5,40%) (Gráfico 3).

A inflação acumulada em 12 meses pelo IPCA na RMGV foi de +2,13%, abaixo do observado para o Brasil (+2,89%) e segunda menor variação entre as 16 (dezesseis) áreas pesquisadas. Nessa base de comparação, os maiores aumentos de preços ocorreram nos grupos *Alimentação e bebidas* (+4,98%), *Educação* (+4,58%) e *Artigos de residência* (+3,41%) (Tabela 1 e Gráfico 4).

Assim como o IPCA, o Índice Nacional de Preços ao Consumidor (INPC) registrou deflação pela terceira vez consecutiva (-0,01%), na comparação com o mês anterior. A taxa da RMGV ficou acima da média nacional (-0,05%) e foi influenciada pelas variações nos grupos *Artigos de residência* (-0,53%), *Alimentação e bebidas* (-0,32%), *Vestuário* (-0,11%) e *Transportes* (-0,03%) (Tabela 2, Gráfico 1 e Gráfico 5).

No acumulado em 12 meses, a inflação medida pelo INPC na RMGV avançou +2,27%, patamar abaixo da média do país (+2,92%) e segunda menor entre as dezesseis áreas pesquisadas. Os grupos com maiores variações no período foram: *Alimentação e bebidas* (+5,18%), *Educação* (+5,12%) e *Artigos de residência* (+3,47%) (Tabela 2 e Gráfico 6).

¹ O IPCA abrange as famílias com rendimentos mensais compreendidos entre 1 (hum) e 40 (quarenta) salários-mínimos, qualquer que seja a fonte de rendimentos, e residentes nas áreas urbanas das regiões.

² A população-objetivo do INPC abrange as famílias com rendimentos mensais compreendidos entre 1 (hum) e 5 (cinco) salários-mínimos, cuja pessoa de referência é assalariado em sua ocupação principal e residente nas áreas urbanas das regiões.

³ Dados de variações não apresentados em gráficos e tabelas nesse documento podem ser encontrados em: ftp://ftp.ibge.gov.br/Precos_Indices_de_Precos_ao_Consumidor/IPCA/Resultados_por_Subitem/

Índice geral, grupo e subgrupo	Brasil				Grande Vitória (ES)			
	No mês	Acumulado no ano	Acumulado em 12 meses	Peso no mês	No mês	Acumulado no ano	Acumulado em 12 meses	Peso no mês
Índice geral	-0,04	2,49	2,89	100,00	-0,02	1,72	2,13	100,00
Alimentação e bebidas	-0,43	2,10	3,56	24,63	-0,34	3,16	4,98	22,70
Alimentação no domicílio	-0,70	2,00	3,80	15,81	-0,60	3,73	5,58	14,88
Alimentação fora do domicílio	0,04	2,28	3,14	8,81	0,15	2,09	3,89	7,82
Habitação	0,02	4,66	3,91	16,16	0,33	1,58	-0,45	17,42
Encargos e manutenção	0,05	2,96	3,94	10,62	0,45	3,22	4,53	11,18
Combustíveis e energia	-0,04	8,08	3,85	5,54	0,11	-1,24	-8,30	6,24
Artigos de residência	-0,76	0,56	2,39	3,93	-0,23	1,93	3,41	4,97
Móveis e utensílios	-0,17	0,42	2,28	2,05	-0,35	1,15	2,54	2,92
Aparelhos eletroeletrônicos	-1,77	0,42	2,30	1,52	-0,08	3,54	5,45	1,74
Consertos e manutenção	0,18	2,02	3,31	0,36	0,08	0,44	0,61	0,32
Vestuário	0,27	-0,24	0,80	5,62	-0,07	-0,38	0,32	6,21
Roupas	0,23	-0,38	1,06	3,57	-0,40	-0,75	-0,80	4,03
Calçados e acessórios	0,03	-0,56	-0,32	1,62	-0,03	-1,92	0,62	1,71
Jóias e bijuterias	1,92	2,36	2,85	0,34	2,96	10,62	10,56	0,40
Tecidos e armarinho	-0,10	1,32	3,06	0,08	0,26	0,00	3,02	0,07
Transportes	0,00	1,25	0,87	18,14	-0,29	-0,06	0,59	18,27
Transportes	0,00	1,25	0,87	18,14	-0,29	-0,06	0,59	18,27
Saúde e cuidados pessoais	0,58	4,33	4,20	12,21	0,30	3,74	2,87	12,14
Produtos farmacêuticos e óticos	-0,01	2,48	2,10	3,64	-0,16	2,63	2,07	3,96
Serviços de saúde	0,50	5,67	7,70	6,06	0,40	5,32	7,02	5,63
Cuidados pessoais	1,65	3,86	-0,62	2,50	0,81	2,07	-4,14	2,56
Despesas pessoais	0,04	2,25	3,17	10,86	0,20	1,07	2,74	10,18
Serviços pessoais	0,24	2,45	3,54	6,84	0,42	1,65	2,98	6,91
Recreação, fumo e fotografia	-0,29	1,91	2,55	4,02	-0,25	-0,15	2,23	3,27
Educação	0,04	4,43	4,74	5,01	0,14	2,93	4,58	3,92
Cursos, leitura e papelaria	0,04	4,43	4,74	5,01	0,14	2,93	4,58	3,92
Comunicação	-0,01	0,43	0,39	3,44	0,05	0,27	0,28	4,18
Comunicação	-0,01	0,43	0,39	3,44	0,05	0,27	0,28	4,18

Fonte: Sistema Nacional de Índices de Preços ao Consumidor – SNIPC/IBGE

Elaboração: Coordenação de Estudos Econômicos – CEE/IJSN

Índice geral, grupo e subgrupo	Brasil				Grande Vitória (ES)			
	No mês	Acumulado no ano	Acumulado em 12 meses	Peso no mês	No mês	Acumulado no ano	Acumulado em 12 meses	Peso no mês
Índice geral	-0,05	2,63	2,92	100,00	-0,01	2,25	2,27	100,00
Alimentação e bebidas	-0,42	2,25	3,80	30,20	-0,32	3,25	5,18	27,17
Alimentação no domicílio	-0,63	2,22	4,06	21,45	-0,51	3,68	5,63	19,55
Alimentação fora do domicílio	0,07	2,32	3,16	8,75	0,17	2,15	4,05	7,62
Habitação	0,04	4,63	3,79	18,68	0,20	1,53	-0,70	21,67
Encargos e manutenção	0,13	3,21	4,04	11,68	0,26	3,27	4,26	13,19
Combustíveis e energia	-0,09	7,11	3,38	7,00	0,12	-1,08	-7,55	8,49
Artigos de residência	-0,69	0,37	1,98	4,67	-0,53	1,67	3,47	5,54
Móveis e utensílios	-0,06	0,42	2,14	2,36	-0,48	0,94	2,66	2,99
Aparelhos eletroeletrônicos	-1,55	0,20	1,88	1,98	-0,70	3,06	5,23	2,28
Consertos e manutenção	0,03	1,05	1,43	0,32	0,30	-1,70	-1,82	0,26
Vestuário	0,28	-0,33	0,85	6,86	-0,11	-0,43	0,26	8,03
Roupas	0,27	-0,37	1,13	4,52	-0,34	-0,69	-0,67	5,37
Calçados e acessórios	0,07	-0,71	-0,23	1,97	-0,08	-1,58	0,76	2,21
Jóias e bijuterias	2,02	2,17	3,27	0,30	2,85	10,18	10,51	0,40
Tecidos e armarinho	-0,17	1,61	3,36	0,07	0,27	0,03	3,05	0,05
Transportes	-0,01	2,82	1,95	15,97	-0,03	3,72	2,98	13,61
Transportes	-0,01	2,82	1,95	15,97	-0,03	3,72	2,98	13,61
Saúde e cuidados pessoais	0,78	3,86	2,85	10,01	0,33	3,16	1,14	10,38
Produtos farmacêuticos e óticos	0,11	2,76	2,52	3,42	-0,21	2,79	2,36	4,09
Serviços de saúde	0,43	5,29	7,14	3,12	0,34	4,75	6,25	2,91
Cuidados pessoais	1,74	3,69	-0,37	3,47	0,96	2,28	-4,16	3,38
Despesas pessoais	0,07	1,61	2,35	7,42	0,37	1,04	2,51	6,99
Serviços pessoais	0,19	2,18	3,35	3,67	0,57	0,91	2,62	4,20
Recreação, fumo e fotografia	-0,05	1,06	1,39	3,75	0,06	1,23	2,33	2,78
Educação	0,07	4,21	4,55	3,19	0,25	2,85	5,12	3,10
Cursos, leitura e papelaria	0,07	4,21	4,55	3,19	0,25	2,85	5,12	3,10
Comunicação	-0,05	0,33	0,22	3,01	0,07	0,01	-0,14	3,50
Comunicação	-0,05	0,33	0,22	3,01	0,07	0,01	-0,14	3,50

Fonte: Sistema Nacional de Índices de Preços ao Consumidor – SNIPC/IBGE

Elaboração: Coordenação de Estudos Econômicos – CEE/IJSN

Gráfico 1

Variação (%) mensal do IPCA e do INPC
na Grande Vitória
Setembro/2019

Índice de Preço na RMGV | Set/2019

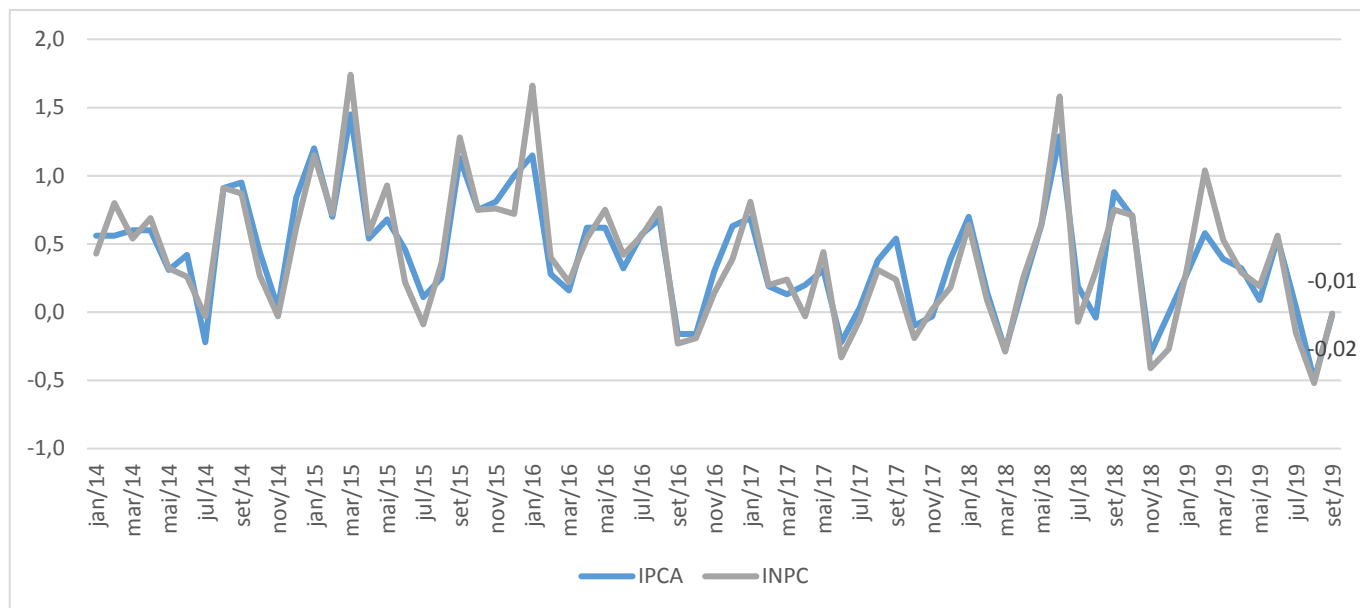

Fonte: Sistema Nacional de Índices de Preços ao Consumidor – SNIPC/IBGE

Elaboração: Coordenação de Estudos Econômicos – CEE/IJSN

Gráfico 2

Variação (%) mensal – Brasil, regiões metropolitanas e municípios
IPCA – Setembro/2019

Índice de Preço na RMGV | Set/2019

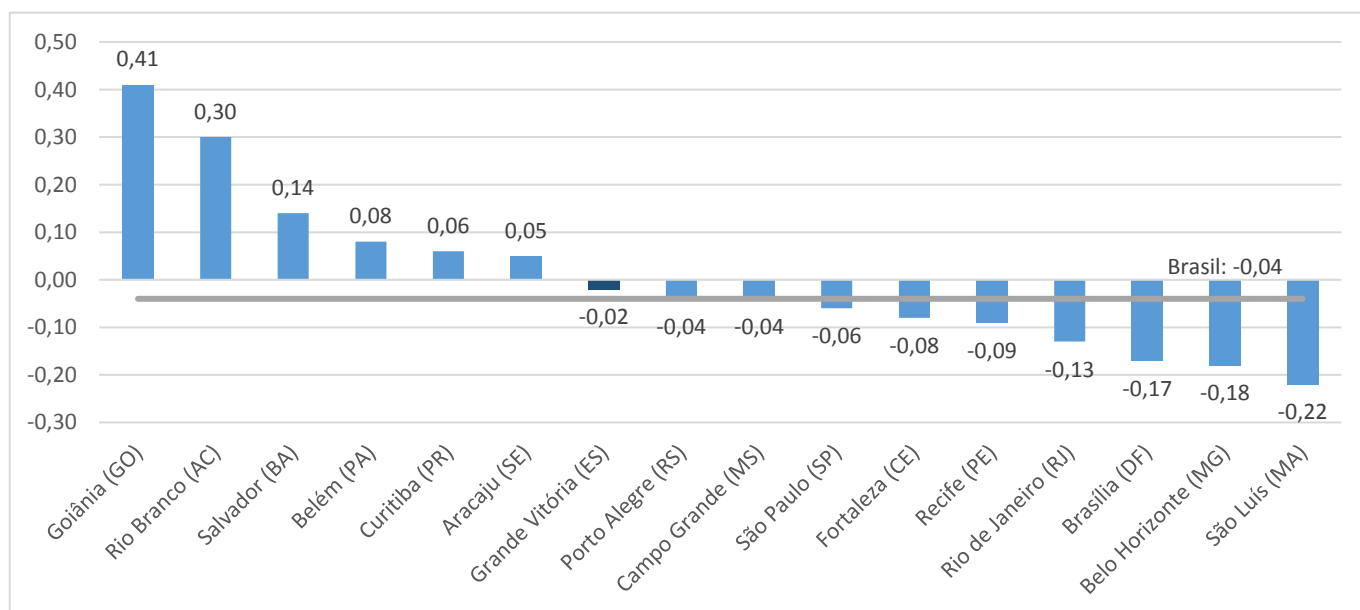

Fonte: Sistema Nacional de Índices de Preços ao Consumidor – SNIPC/IBGE

Elaboração: Coordenação de Estudos Econômicos – CEE/IJSN

Gráfico 3

Produtos e serviços com as maiores variações (%) de preço na Grande Vitória IPCA – Setembro/2019

Índice de Preço na RMGV | Set/2019

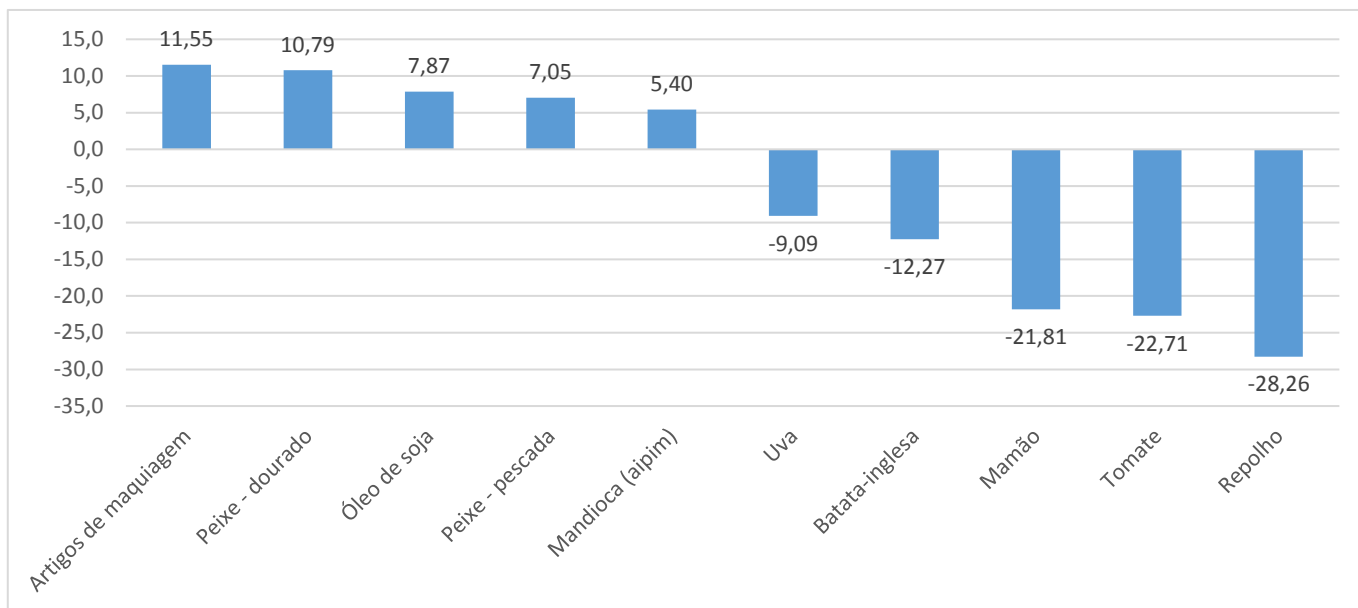

Fonte: Sistema Nacional de Índices de Preços ao Consumidor – SNIPC/IBGE
Elaboração: Coordenação de Estudos Econômicos – CEE/IJSN

Gráfico 4

Variação (%) acumulada em 12 meses – Brasil, regiões metropolitanas e municípios IPCA – Setembro/2019

Índice de Preço na RMGV | Set/2019

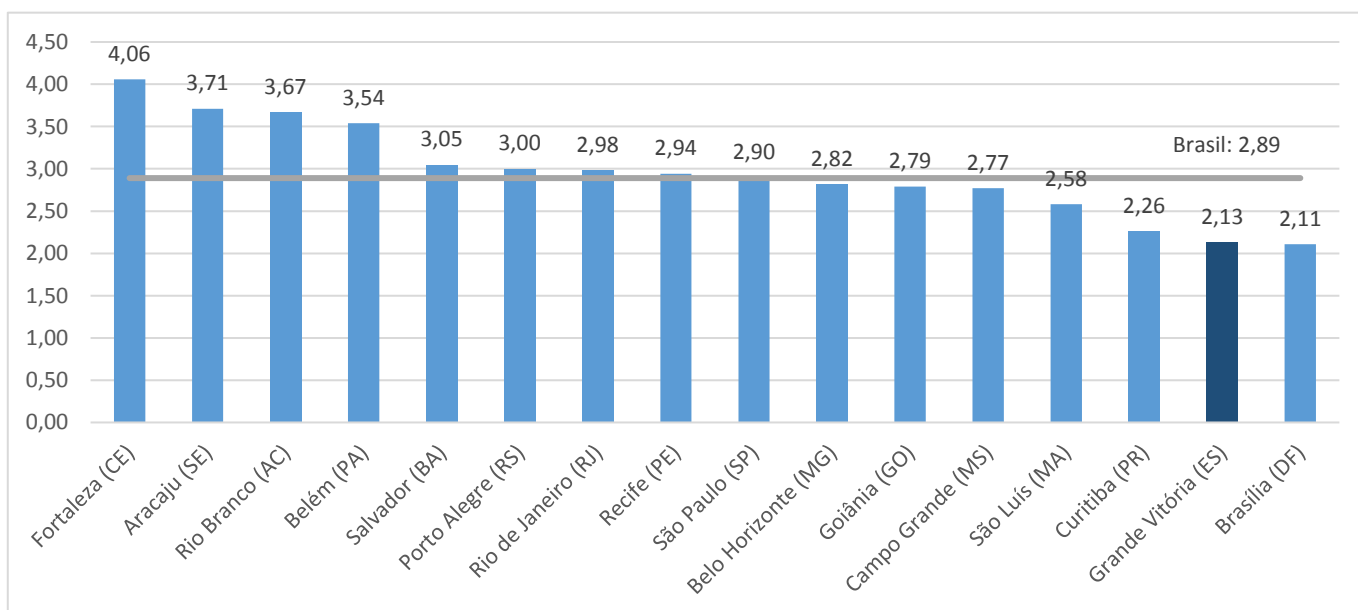

Fonte: Sistema Nacional de Índices de Preços ao Consumidor – SNIPC/IBGE
Elaboração: Coordenação de Estudos Econômicos – CEE/IJSN

Gráfico 5

Índice de Preço na RMGV | Set/2019

Variação (%) mensal – Brasil, regiões metropolitanas e municípios
INPC – Setembro/2019

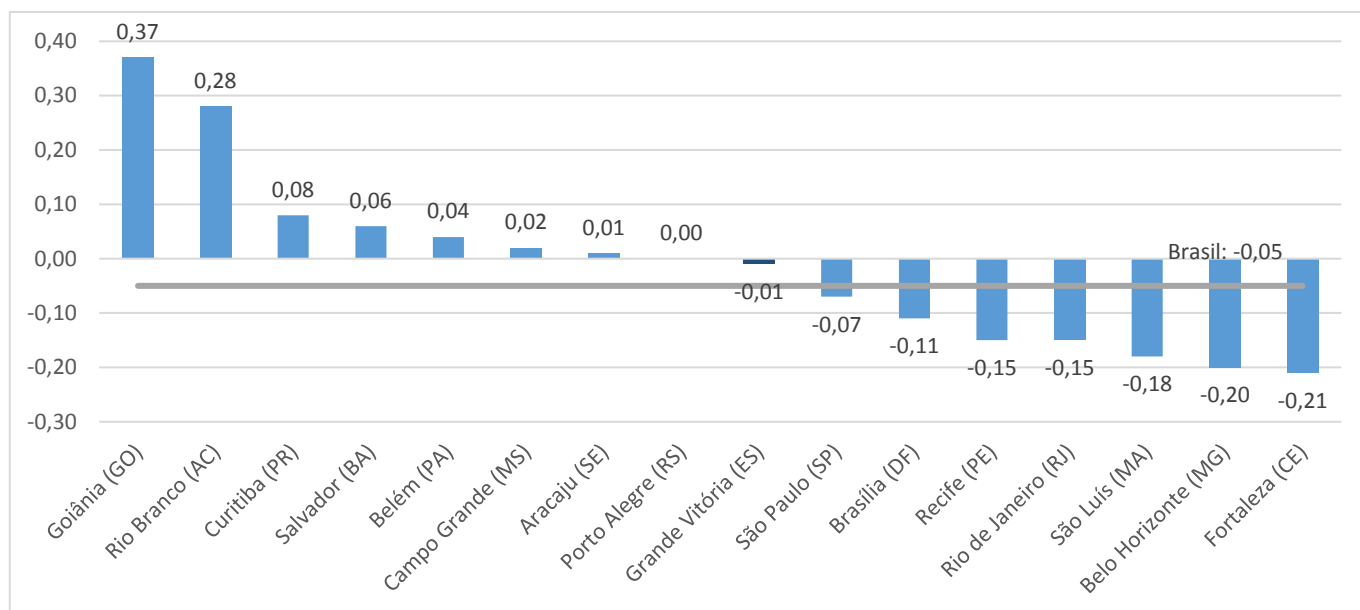

Fonte: Sistema Nacional de Índices de Preços ao Consumidor – SNIPC/IBGE
Elaboração: Coordenação de Estudos Econômicos – CEE/IJSN

Gráfico 6

Índice de Preço na RMGV | Set/2019

Variação (%) acumulada em 12 meses – Brasil, regiões metropolitanas e municípios
INPC – Setembro/2019

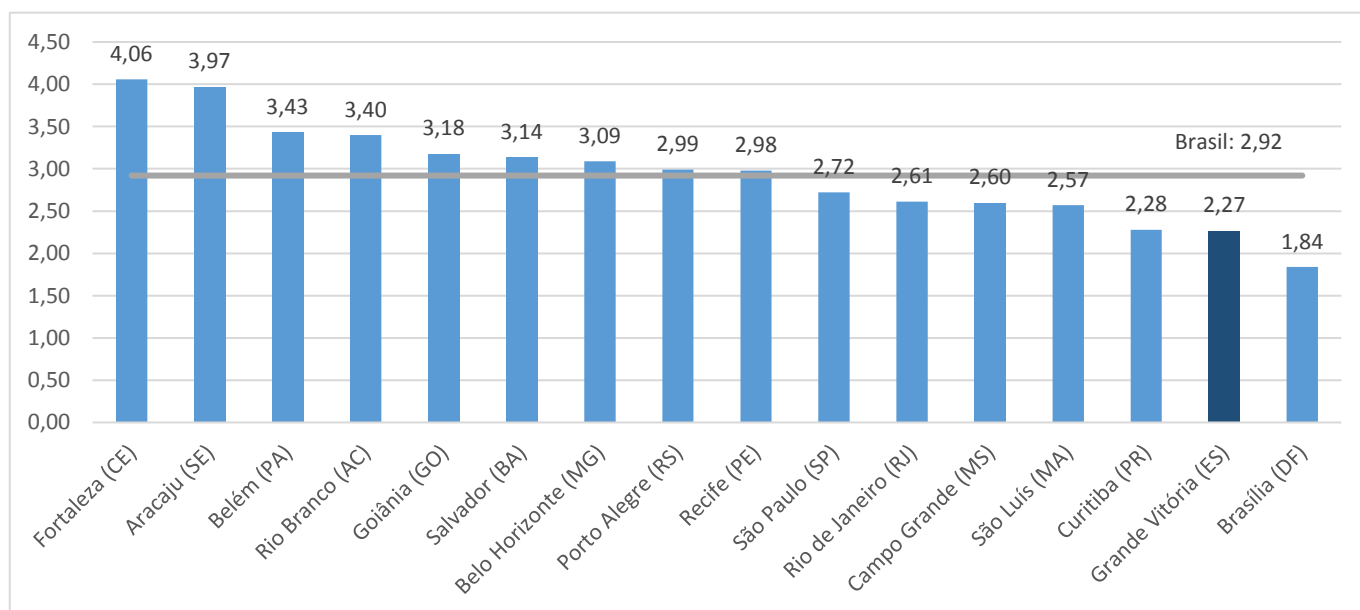

Fonte: Sistema Nacional de Índices de Preços ao Consumidor – SNIPC/IBGE
Elaboração: Coordenação de Estudos Econômicos – CEE/IJSN