



Índice de Preço na RMGV Agosto/2022

Em agosto de 2022, as taxas de inflação registrada na Região Metropolitana da Grande Vitória (RMGV) pelo IPCA¹ e pelo INPC² foram de +0,46% e +0,66%, respectivamente, cujo patamar de alta foi influenciado, em grande medida, pelo reajuste das tarifas de energia elétrica. No Brasil foi registrado deflação nos dois índices.

O comportamento dos preços no Brasil e na Região Metropolitana da Grande Vitória (RMGV) foi bastante diferenciado em agosto de 2022 é o que mostra a pesquisa de Índice Nacional de Preços ao Consumidor Amplo (IPCA) do Instituto Brasileiro de Geografia e Estatística (IBGE). Enquanto no Brasil foi registrado deflação de -0,36%, na RMGV foi observada inflação de +0,46%, a maior variação entre as 16 áreas pesquisadas (Tabela 1, Gráfico 1 e Gráfico 2).

O diferencial das variações nacional e local foi determinado pelo aumento mais intenso do grupo Habitação na RMGV e pela deflação mais acentuada do grupo Transportes no país. A alta de +2,94% do grupo Habitação na Grande Vitória foi influenciado, em grande medida, pelo reajuste +11,16% em Energia elétrica residencial, em razão do aumento das tarifas, a partir de 7 de agosto, conjugada com a elevação de PIS/COFINS³. Também contribuiu para o avanço do IPCA na RMGV, a expansão dos preços no grupo Saúde e cuidados pessoais (+1,26%), cujo aumento foi puxado pelo subgrupo Cuidados pessoais (+3,24%) (Tabela 1 e Gráfico 3).

Nos demais grupos houve aumento de preços em Vestuário (+1,61%), Artigos de residência (+0,96%), Alimentação e bebidas (+0,70%), Educação (+0,49%) e Despesas pessoais (+0,35%). Em sentido contrário, ocorreu deflação em Transportes (-1,53%) e Comunicação (-1,23%) (Tabela 1).

Individualmente, lideraram a lista de bens que ficaram mais caros em agosto de 2022: Limão (+51,57%), Taxi (+35,94%), Queijo (+16,36%), Inhamé (+11,19%) e Energia elétrica residencial (+11,16%). Em contrapartida, destacaram-se entre os produtos e serviços que ficaram mais baratos: Batata-inglesa (-13,94%), Manga (-10,58%), Passagem aérea (-9,77%), Gasolina (-9,07%) e Mamão (-8,82%) (Gráfico 3).

A inflação acumulada em 12 meses pelo IPCA na RMGV foi de +8,21%, patamar inferior ao observado no Brasil (+8,73%) e sexta menor variação entre as dezesseis áreas pesquisadas. Nessa base de comparação, os grupos com maiores aumentos foram *Vestuário* (+15,78%), *Alimentação e bebidas* (+14,89%) e *Transportes* (+10,26%) (Tabela 1 e Gráfico 4).

Assim como no IPCA, foi a RMGV (+0,66%) que registrou a maior inflação no Índice Nacional de Preços ao Consumidor (INPC) entre as 16 áreas pesquisadas em agosto de 2022. Também, nesta pesquisa, o comportamento dos preços em nível local foi completamente diverso do observado no Brasil, que registrou deflação de -0,31%. Entre os nove grupos de produtos e serviços, destacaram-se na RMGV os aumentos em Habitação (+3,19%), Vestuário (+1,72%) e Saúde e cuidados pessoais (+1,58%) (Tabela 2, Gráfico 1 e Gráfico 5).

No acumulado em 12 meses, a inflação medida pelo INPC na RMGV foi de +7,50%, variação abaixo da média nacional (+8,83%) e quarta menor entre as dezesseis áreas pesquisadas. Por essa métrica, os grupos com maiores variações foram: *Vestuário* (+15,73%), *Alimentação e bebidas* (+15,05%) e Artigos de residência (+10,18%) (Tabela 2 e Gráfico 6).

¹ O IPCA abrange as famílias com rendimentos mensais compreendidos entre 1 (hum) e 40 (quarenta) salários-mínimos, qualquer que seja a fonte de rendimentos, e residentes nas áreas urbanas das regiões.

² A população-objetivo do INPC abrange as famílias com rendimentos mensais compreendidos entre 1 (hum) e 5 (cinco) salários-mínimos, cuja pessoa de referência é assalariado em sua ocupação principal e residente nas áreas urbanas das regiões.

³ Mais informações <https://agenciadenoticias.ibge.gov.br/agencia-sala-de-imprensa/2013-agencia-de-noticias/releases/34847-ipca-foi-de-0-36-em-agosto>.

Tabela 1

Índice de Preço na RMGV | Ago/2022

Varição (%) do IPCA – índice geral,
grupo e subgrupo
Agosto/2022

Índice geral, grupo e subgrupo	Brasil				Grande Vitória (ES)			
	No mês	Acumulado no ano	Acumulado em 12 meses	Peso no mês	No mês	Acumulado no ano	Acumulado em 12 meses	Peso no mês
Índice geral	-0,36	4,39	8,73	100,00	0,46	3,46	8,21	100,00
Alimentação e bebidas	0,24	10,10	13,43	21,72	0,70	9,67	14,89	18,17
Alimentação no domicílio	0,01	11,85	15,63	16,00	0,74	10,52	16,31	13,96
Alimentação fora do domicílio	0,89	5,51	7,75	5,72	0,58	6,95	10,41	4,21
Habitação	0,10	-1,55	3,83	15,15	2,94	-6,26	0,78	14,72
Encargos e manutenção	0,67	7,03	9,89	9,67	0,10	4,99	9,78	9,29
Combustíveis e energia	-0,92	-13,94	-5,52	5,48	7,78	-19,87	-10,81	5,44
Artigos de residência	0,42	7,66	12,67	3,96	0,96	6,92	9,53	4,00
Móveis e utensílios	1,16	10,51	16,60	1,84	0,75	8,86	13,34	1,89
Aparelhos eletroeletrônicos	-0,34	4,86	9,38	1,79	1,23	4,62	4,82	1,72
Consertos e manutenção	0,38	7,50	9,71	0,33	0,71	8,12	13,73	0,38
Vestuário	1,69	11,62	17,44	4,55	1,61	8,87	15,78	3,91
Roupas	1,70	12,50	18,84	3,10	2,01	9,91	16,82	2,72
Calçados e acessórios	1,77	11,37	16,77	1,17	0,86	7,56	15,22	0,98
Jóias e bijuterias	1,30	2,66	4,80	0,22	-0,01	1,53	4,88	0,17
Tecidos e armarinho	0,74	6,83	10,64	0,06	-0,40	3,96	9,20	0,03
Transportes	-3,37	-0,91	7,62	21,43	-1,53	2,22	10,26	24,76
Transportes	-3,37	-0,91	7,62	21,43	-1,53	2,22	10,26	24,76
Saúde e cuidados pessoais	1,31	7,78	8,80	12,58	1,26	6,61	7,14	15,09
Produtos farmacêuticos e óticos	0,43	12,10	14,31	3,63	0,44	10,48	10,79	4,34
Serviços de saúde	0,90	2,94	3,23	5,19	0,86	2,58	2,95	7,43
Cuidados pessoais	2,71	10,82	11,91	3,76	3,24	11,21	12,45	3,31
Despesas pessoais	0,54	5,29	7,87	9,88	0,35	4,84	7,50	8,53
Serviços pessoais	0,59	4,23	5,36	6,09	0,51	4,18	5,55	5,78
Recreação, fumo e fotografia	0,46	7,04	12,18	3,79	0,00	6,24	11,86	2,75
Educação	0,61	6,95	7,08	5,64	0,49	5,28	5,28	5,24
Cursos, leitura e papelaria	0,61	6,95	7,08	5,64	0,49	5,28	5,28	5,24
Comunicação	-1,10	1,21	2,26	5,09	-1,23	0,66	1,70	5,59
Comunicação	-1,10	1,21	2,26	5,09	-1,23	0,66	1,70	5,59

Fonte: Sistema Nacional de Índices de Preços ao Consumidor – SNIPC/IBGE

Elaboração: Coordenação de Estudos Econômicos – CEE/IJSN

Índice geral, grupo e subgrupo	Brasil				Grande Vitória (ES)			
	No mês	Acumulado no ano	Acumulado em 12 meses	Peso no mês	No mês	Acumulado no ano	Acumulado em 12 meses	Peso no mês
Índice geral	-0,31	4,65	8,83	100,00	0,66	3,02	7,50	100,00
Alimentação e bebidas	0,26	10,38	13,47	24,71	0,87	10,50	15,05	21,21
Alimentação no domicílio	0,10	11,70	15,16	19,53	0,89	11,18	15,93	17,23
Alimentação fora do domicílio	0,88	5,70	7,56	5,19	0,81	7,66	11,41	3,98
Habitação	-0,07	-1,36	4,31	17,06	3,19	-6,17	1,40	17,75
Encargos e manutenção	0,53	6,86	9,94	10,21	0,48	4,97	10,47	10,78
Combustíveis e energia	-0,96	-11,65	-3,19	6,85	7,37	-18,65	-9,37	6,98
Artigos de residência	0,39	7,86	13,23	4,78	0,97	7,62	10,18	4,86
Móveis e utensílios	1,08	10,81	17,24	2,11	0,82	10,51	15,21	2,22
Aparelhos eletroeletrônicos	-0,24	5,32	10,35	2,26	1,17	4,85	5,40	2,36
Consertos e manutenção	0,30	7,19	9,50	0,41	0,47	9,38	14,67	0,27
Vestuário	1,64	11,74	17,77	5,32	1,72	8,94	15,73	4,80
Roupas	1,73	12,35	18,88	3,61	2,06	9,85	16,63	3,44
Calçados e acessórios	1,60	11,67	17,04	1,44	1,12	7,90	15,47	1,13
Jóias e bijuterias	0,53	3,34	6,46	0,20	-0,37	0,61	3,78	0,20
Tecidos e armarinho	0,72	7,26	11,36	0,06	-0,40	3,82	9,66	0,03
Transportes	-3,24	-1,10	5,82	20,20	-1,99	-1,03	4,91	21,16
Transportes	-3,24	-1,10	5,82	20,20	-1,99	-1,03	4,91	21,16
Saúde e cuidados pessoais	1,60	9,12	10,36	10,97	1,58	8,35	9,15	13,35
Produtos farmacêuticos e óticos	0,41	12,24	14,74	3,09	0,68	11,42	11,76	4,20
Serviços de saúde	0,81	3,33	3,75	2,77	0,71	2,96	3,67	4,46
Cuidados pessoais	2,74	10,60	11,63	5,11	3,23	11,06	12,38	4,69
Despesas pessoais	0,49	5,31	8,03	7,48	0,33	4,92	7,24	6,70
Serviços pessoais	0,51	4,62	6,09	4,17	0,34	4,35	6,25	4,34
Recreação, fumo e fotografia	0,47	6,18	10,56	3,32	0,32	5,97	9,09	2,37
Educação	0,65	6,99	7,20	4,11	0,95	5,56	5,57	3,73
Cursos, leitura e papelaria	0,65	6,99	7,20	4,11	0,95	5,56	5,57	3,73
Comunicação	-1,05	1,00	2,02	5,36	-1,06	0,46	1,47	6,44
Comunicação	-1,05	1,00	2,02	5,36	-1,06	0,46	1,47	6,44

Fonte: Sistema Nacional de Índices de Preços ao Consumidor – SNIPC/IBGE

Elaboração: Coordenação de Estudos Econômicos – CEE/IJSN

Gráfico 1

Variação (%) mensal do IPCA e do INPC
na Grande Vitória
Agosto/2022

Índice de Preço na RMGV | Ago/2022

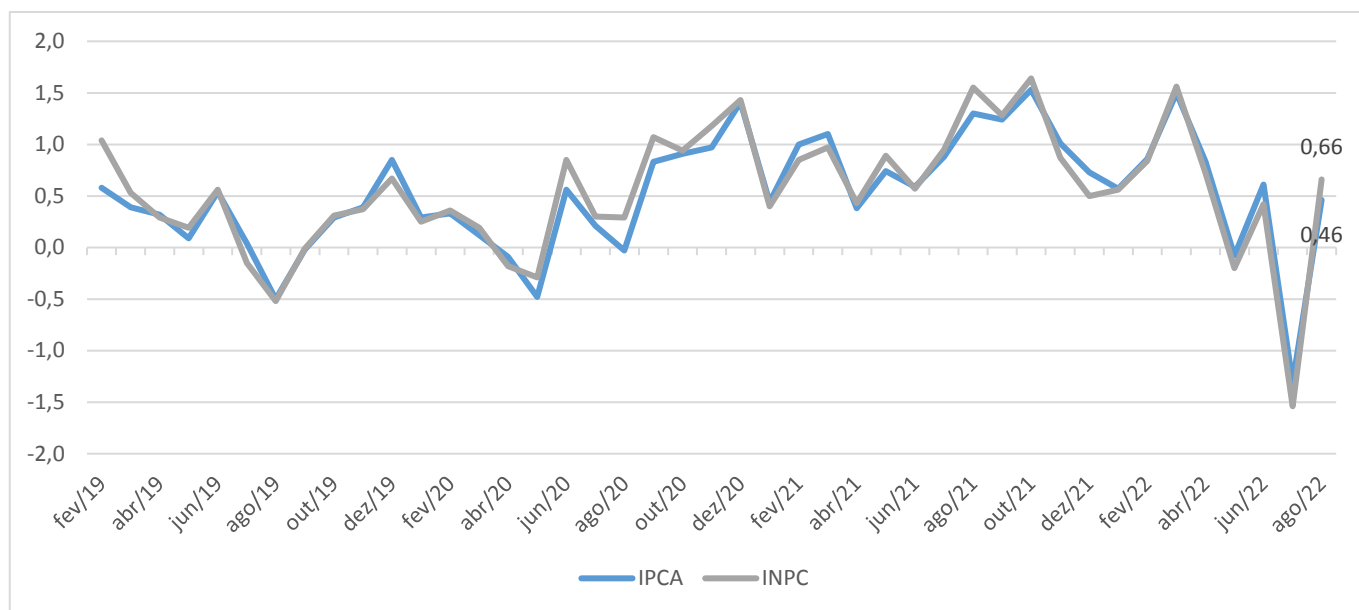

Fonte: Sistema Nacional de Índices de Preços ao Consumidor – SNIPC/IBGE
Elaboração: Coordenação de Estudos Econômicos – CEE/IJSN

Gráfico 2

Variação (%) mensal – Brasil, regiões metropolitanas e municípios
IPCA – Agosto/2022

Índice de Preço na RMGV | Ago/2022

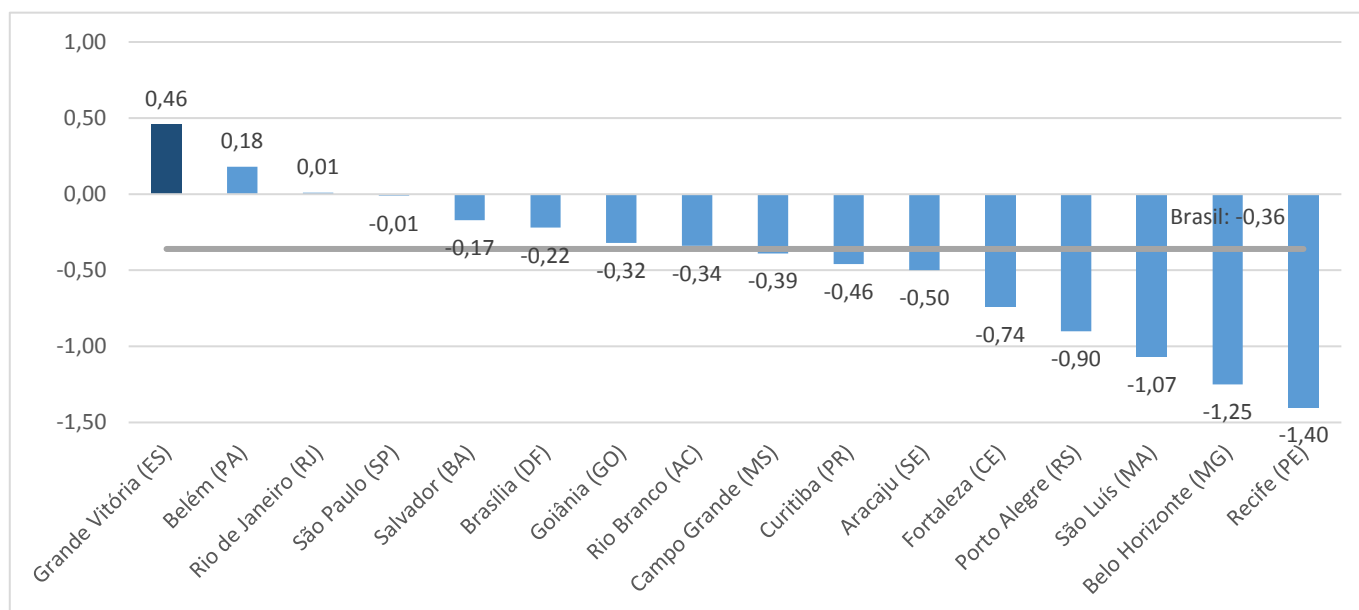

Fonte: Sistema Nacional de Índices de Preços ao Consumidor – SNIPC/IBGE
Elaboração: Coordenação de Estudos Econômicos – CEE/IJSN

Gráfico 3

Produtos e serviços com as maiores variações (%) de preço na Grande Vitória IPCA – Agosto/2022

Índice de Preço na RMGV | Ago/2022

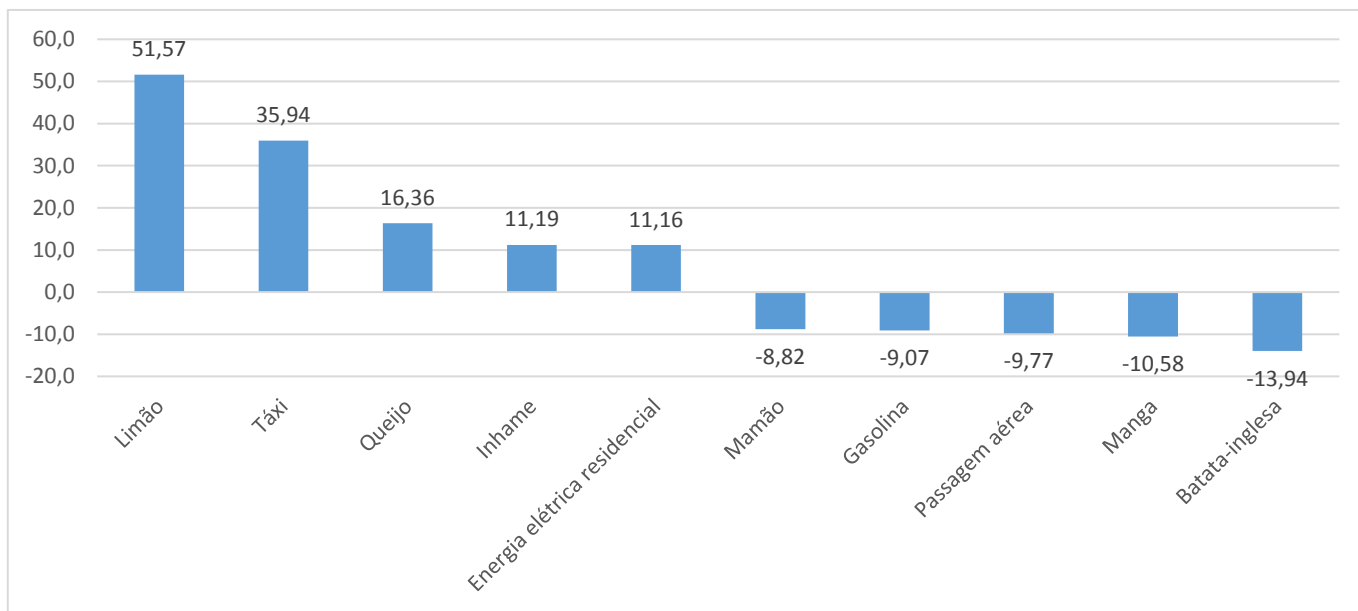

Fonte: Sistema Nacional de Índices de Preços ao Consumidor – SNIPC/IBGE
Elaboração: Coordenação de Estudos Econômicos – CEE/IJSN

Gráfico 4

Variação (%) acumulada em 12 meses – Brasil, regiões metropolitanas e municípios IPCA – Agosto/2022

Índice de Preço na RMGV | Ago/2022

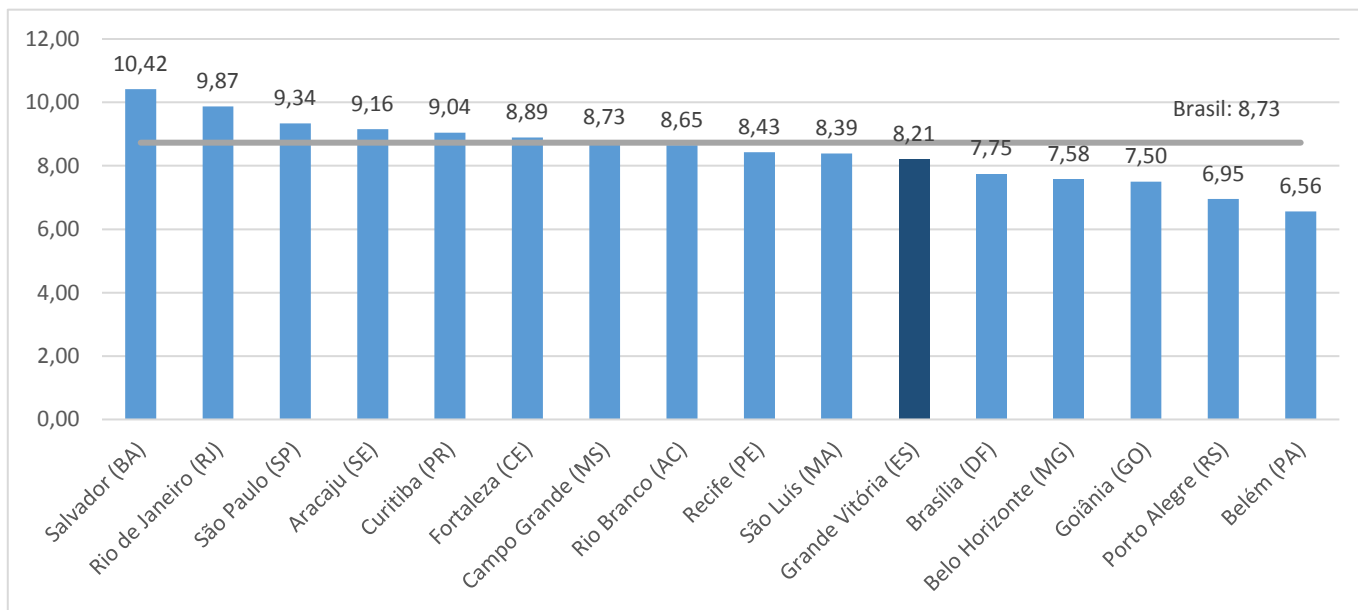

Fonte: Sistema Nacional de Índices de Preços ao Consumidor – SNIPC/IBGE
Elaboração: Coordenação de Estudos Econômicos – CEE/IJSN



Gráfico 5

Índice de Preço na RMGV | Ago/2022

Variação (%) mensal – Brasil, regiões metropolitanas e municípios
INPC – Agosto/2022

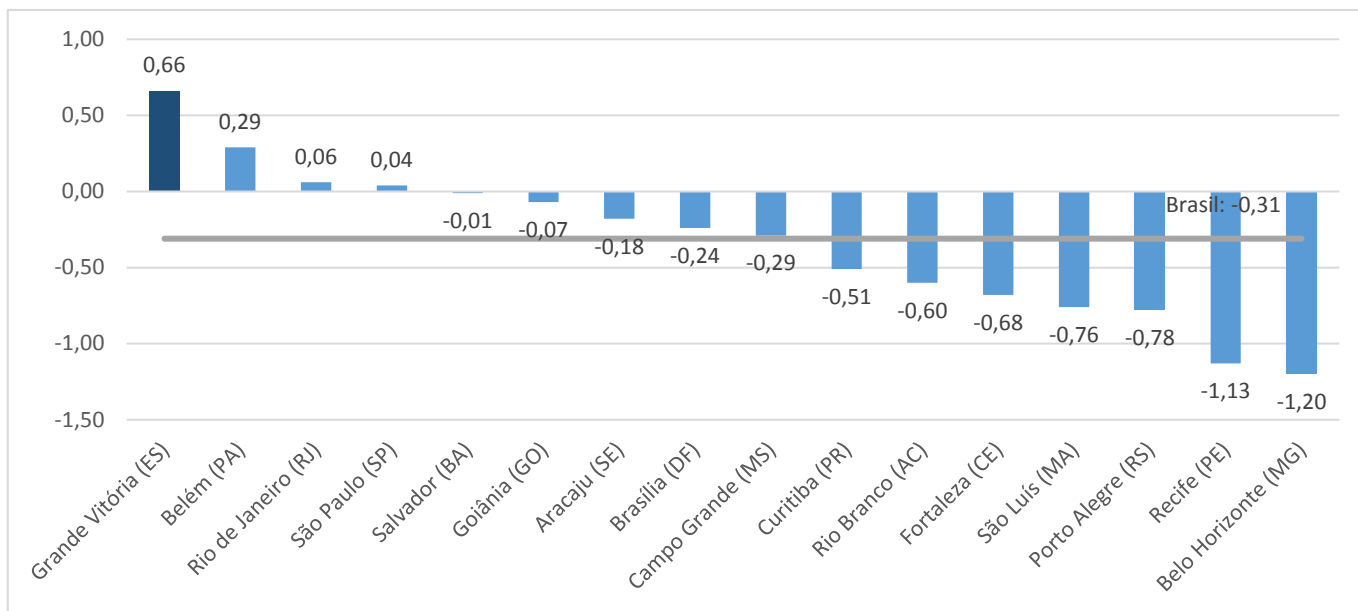

Fonte: Sistema Nacional de Índices de Preços ao Consumidor – SNIPC/IBGE
Elaboração: Coordenação de Estudos Econômicos – CEE/IJSN

Gráfico 6

Índice de Preço na RMGV | Ago/2022

Variação (%) acumulada em 12 meses – Brasil, regiões metropolitanas e municípios
INPC – Agosto/2022

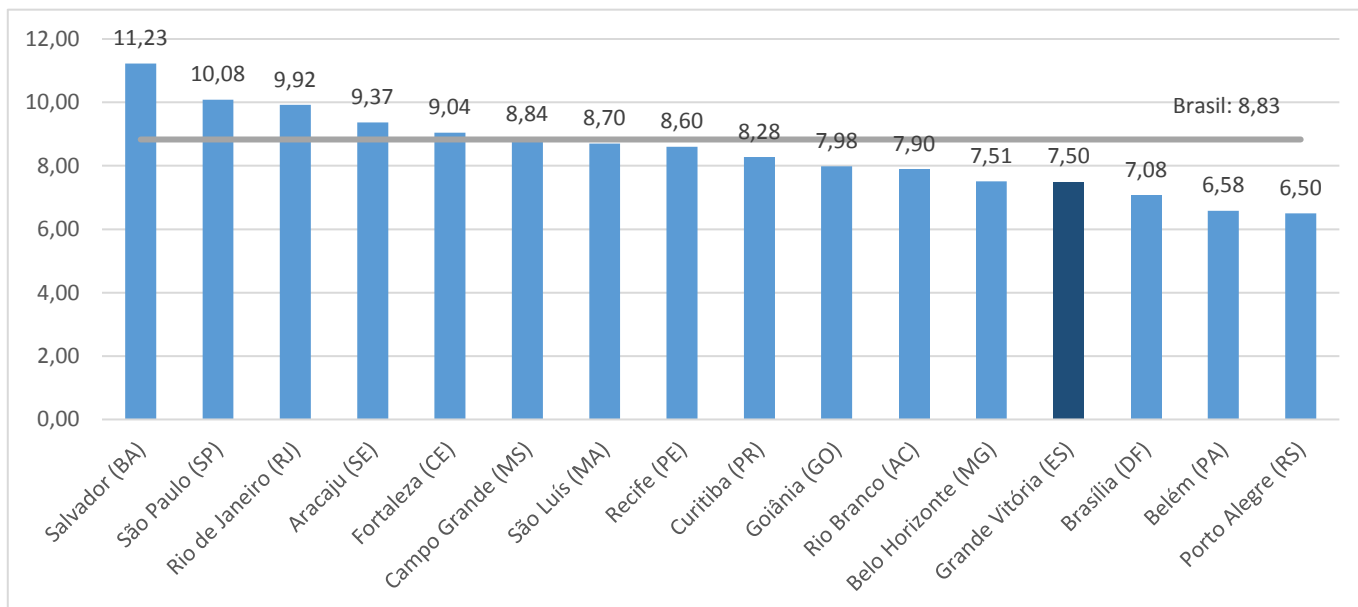

Fonte: Sistema Nacional de Índices de Preços ao Consumidor – SNIPC/IBGE
Elaboração: Coordenação de Estudos Econômicos – CEE/IJSN

