



# Balança Comercial Preliminar Agosto/2022

*Após dois meses consecutivos de queda, o comércio exterior capixaba apresentou pequeno crescimento de +1,46%, entre julho e agosto de 2022, puxado pelo crescimento das importações, enquanto as exportações apresentaram queda, no período.*

Em agosto de 2022, o comércio exterior capixaba totalizou US\$ 1,48 bilhão, variação de +1,46% contra o mês anterior, impactado pelo crescimento de +26,26% nas importações e pela queda de -21,49% nas exportações, do período. No Brasil, a corrente de comércio cresceu +5,64%, no mesmo período, com avanço tanto nas exportações (+3,00%) quanto nas importações (+8,86%) (Tabela 1, Tabela 2, Gráfico 1 e Gráfico 2).

Na comparação com agosto de 2021, o comércio exterior capixaba apresentou contração de -7,25%, puxado pela queda de -45,40% nas exportações, enquanto as importações cresceram +74,85%, nesse período. No Brasil, por sua vez, o comércio exterior apresentou incremento de +22,86%, advindo de expansão tanto nas exportações (+13,11%) quanto nas importações (+36,41%), do período (Tabela 1, Tabela 2, Gráfico 1 e Gráfico 2).

O resultado do comércio exterior, no acumulado nos oito meses de 2022, frente ao mesmo período de 2021, foi de crescimento, tanto no Espírito Santo (+21,60%) quanto no Brasil (+24,60%). Todavia, no Espírito Santo, as exportações desse período apresentaram contração (-1,51%), sendo o crescimento puxado pelas importações (+57,22%), enquanto no país houve incremento tanto nas exportações (+19,05%) quanto nas importações (+32,26%) (Tabela 2).

O resultado anualizado da corrente de comércio capixaba (US\$ 18,5 bilhões) e brasileiro (US\$ 580,4 bilhões) seguiram registrando recordes históricos (Gráfico 3 e Gráfico 4), com incrementos da ordem de +35,72% no estado e +27,71% no país, na comparação com os 12 meses imediatamente anteriores (Tabela 2).

# Tabela 1

## Exportações, Importações, Saldo Comercial e Corrente de Comércio – Espírito Santo e Brasil – US\$ milhões

Meses de 2021 e 2022

Balança Comercial Preliminar | ago/2022

	Espírito Santo				Brasil			
	Exportação	Importação	Saldo comercial	Corrente de comércio	Exportação	Importação	Saldo comercial	Corrente de comércio
jan/21	469,56	434,57	34,99	904,13	14.947,63	15.167,39	-219,77	30.115,02
fev/21	474,00	395,52	78,48	869,52	16.375,29	14.539,17	1.836,12	30.914,46
mar/21	805,17	463,71	341,45	1.268,88	24.335,76	17.865,28	6.470,48	42.201,04
abr/21	717,49	487,94	229,55	1.205,43	26.059,43	16.096,32	9.963,11	42.155,76
mai/21	747,78	527,64	220,15	1.275,42	26.200,66	17.664,68	8.535,98	43.865,34
jun/21	1.005,42	589,29	416,13	1.594,71	28.257,90	17.843,61	10.414,29	46.101,50
jul/21	891,36	619,07	272,29	1.510,43	25.508,60	18.128,65	7.379,95	43.637,24
ago/21	1.086,75	505,04	581,71	1.591,79	27.216,38	19.557,28	7.659,10	46.773,65
set/21	856,87	565,88	290,98	1.422,75	24.376,13	19.975,45	4.400,68	44.351,58
out/21	780,74	542,88	237,86	1.323,63	22.602,64	20.538,92	2.063,72	43.141,56
nov/21	959,27	710,40	248,87	1.669,67	20.501,77	21.611,84	-1.110,07	42.113,61
dez/21	985,96	684,65	301,31	1.670,61	24.432,41	20.419,47	4.012,94	44.851,87
jan/22	613,60	648,85	-35,25	1.262,45	19.779,78	19.819,33	-39,55	39.599,11
fev/22	704,50	692,32	12,18	1.396,81	23.509,37	18.875,53	4.633,84	42.384,90
mar/22	757,74	765,41	-7,67	1.523,15	29.400,19	21.805,75	7.594,44	51.205,94
abr/22	872,94	693,42	179,52	1.566,36	28.977,97	20.764,28	8.213,69	49.742,25
mai/22	1.070,82	897,30	173,51	1.968,12	29.732,51	24.693,32	5.039,19	54.425,83
jun/22	734,99	1.044,78	-309,79	1.779,77	32.816,39	23.870,38	8.946,00	56.686,77
jul/22	755,82	699,38	56,44	1.455,20	29.889,07	24.507,90	5.381,17	54.396,98
ago/22	593,37	883,05	-289,68	1.476,41	30.785,39	26.678,74	4.106,65	57.464,13

Fonte: Secretaria de Comércio Exterior - SECEX/ME

Elaboração: Coordenação de Estudos Econômicos – CEE/IJSN

# Tabela 2

## Exportações, Importações, Saldo Comercial e Corrente de Comércio – Espírito Santo e Brasil

Variações %

Balança Comercial Preliminar | ago/2022

	Exportação	Importação	Saldo comercial*	Corrente de comércio
Mensal				
Brasil	↑ 3,00	↑ 8,86	↓ -23,68	↑ 5,64
Espírito Santo	↓ -21,49	↑ 26,26	↓ -613,28	↑ 1,46
Interanual				
Brasil	↑ 13,11	↑ 36,41	↓ -46,38	↑ 22,86
Espírito Santo	↓ -45,40	↑ 74,85	↓ -149,80	↓ -7,25
Acumulado no ano - Acum2022/Acum2021				
Brasil	↑ 19,05	↑ 32,26	↓ -15,69	↑ 24,60
Espírito Santo	↓ -1,51	↑ 57,22	↓ -110,15	↑ 21,60
Acumulado em 12 meses - variação 2022/2021				
Brasil	↑ 21,58	↑ 35,96	↓ -20,20	↑ 27,71
Espírito Santo	↑ 23,64	↑ 52,00	↓ -57,64	↑ 35,72

Fonte: Secretaria de Comércio Exterior - SECEX/ME

Elaboração: Coordenação de Estudos Econômicos – CEE/IJSN



# Gráfico 1

## Exportações, Importações, Saldo Comercial e Corrente de Comércio – Espírito Santo – US\$ milhões

Meses de 2021 e 2022

Balança Comercial Preliminar | ago/2022

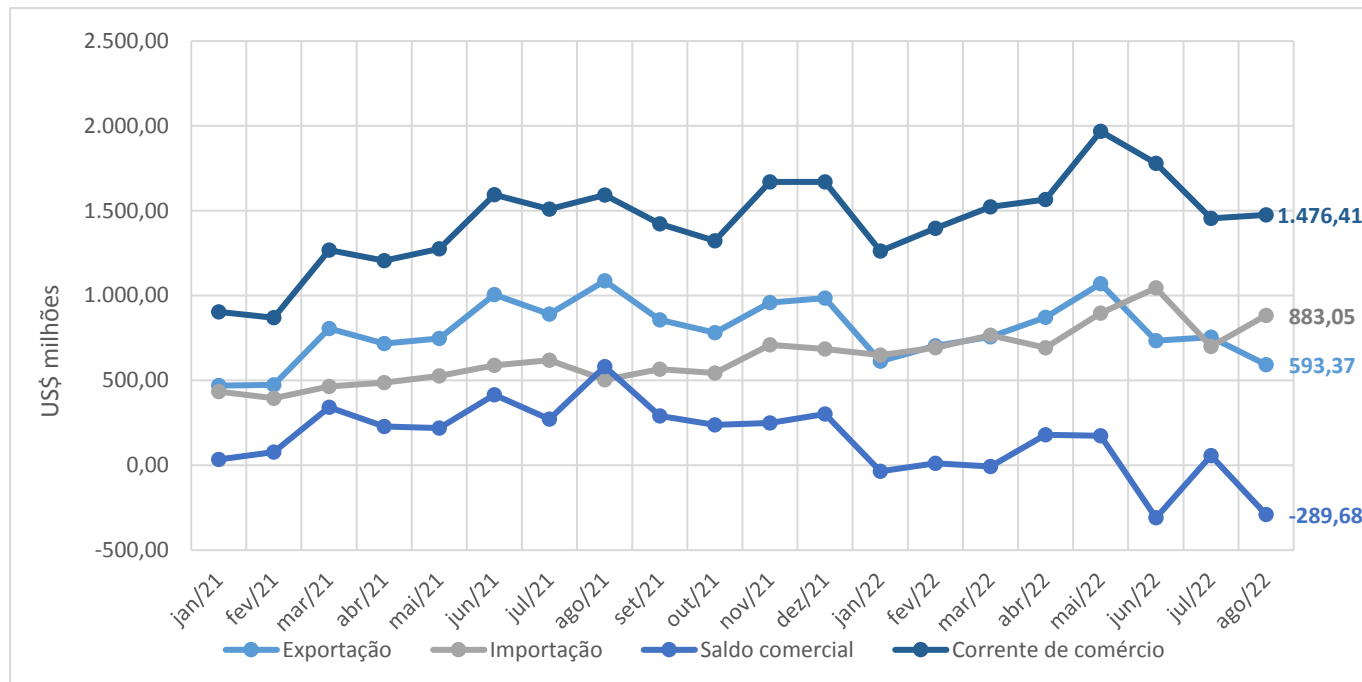

Fonte: Secretaria de Comércio Exterior - SECEX/ME

Elaboração: Coordenação de Estudos Econômicos – CEE/IJSN

# Gráfico 2

## Exportações, Importações, Saldo Comercial e Corrente de Comércio – Brasil – US\$ milhões

Meses de 2021 e 2022

Balança Comercial Preliminar | ago/2022

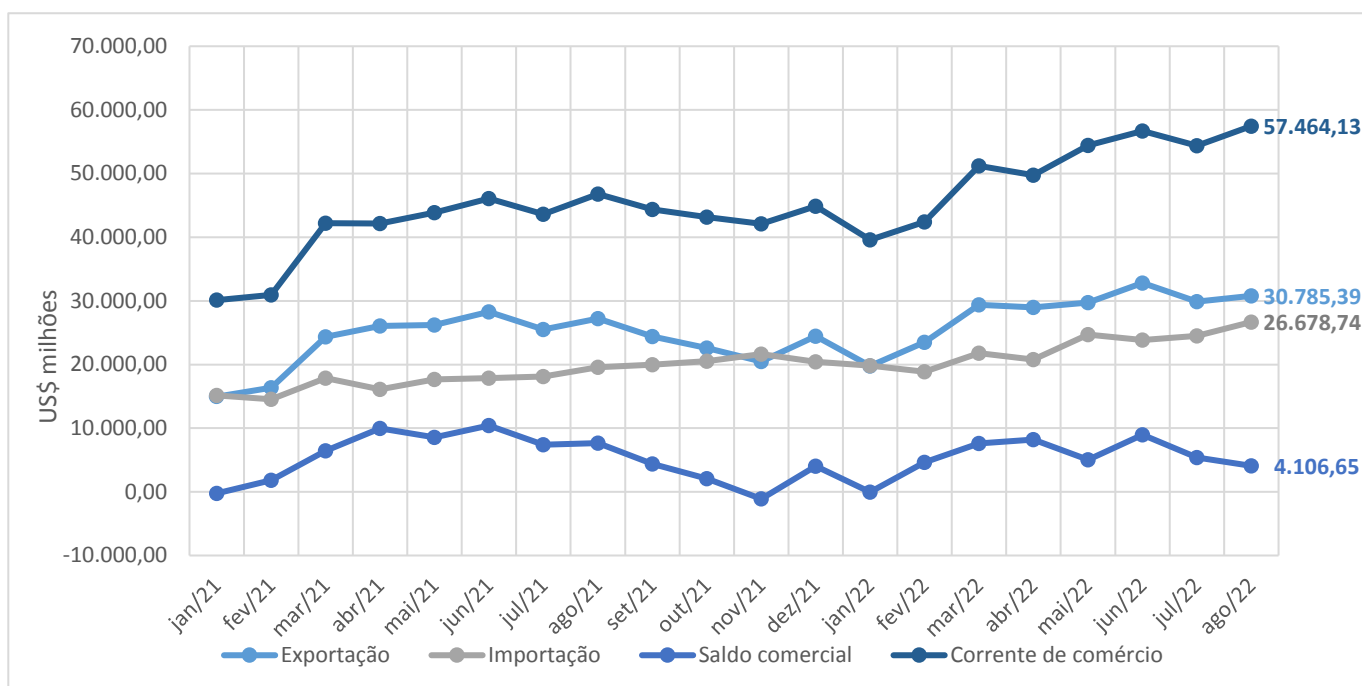

Fonte: Secretaria de Comércio Exterior - SECEX/ME

Elaboração: Coordenação de Estudos Econômicos – CEE/IJSN



# Gráfico 3

## Exportações, Importações, Saldo Comercial e Corrente de Comércio – Espírito Santo – US\$ bilhões

Acumulados em 12 meses

Balança Comercial Preliminar | ago/2022

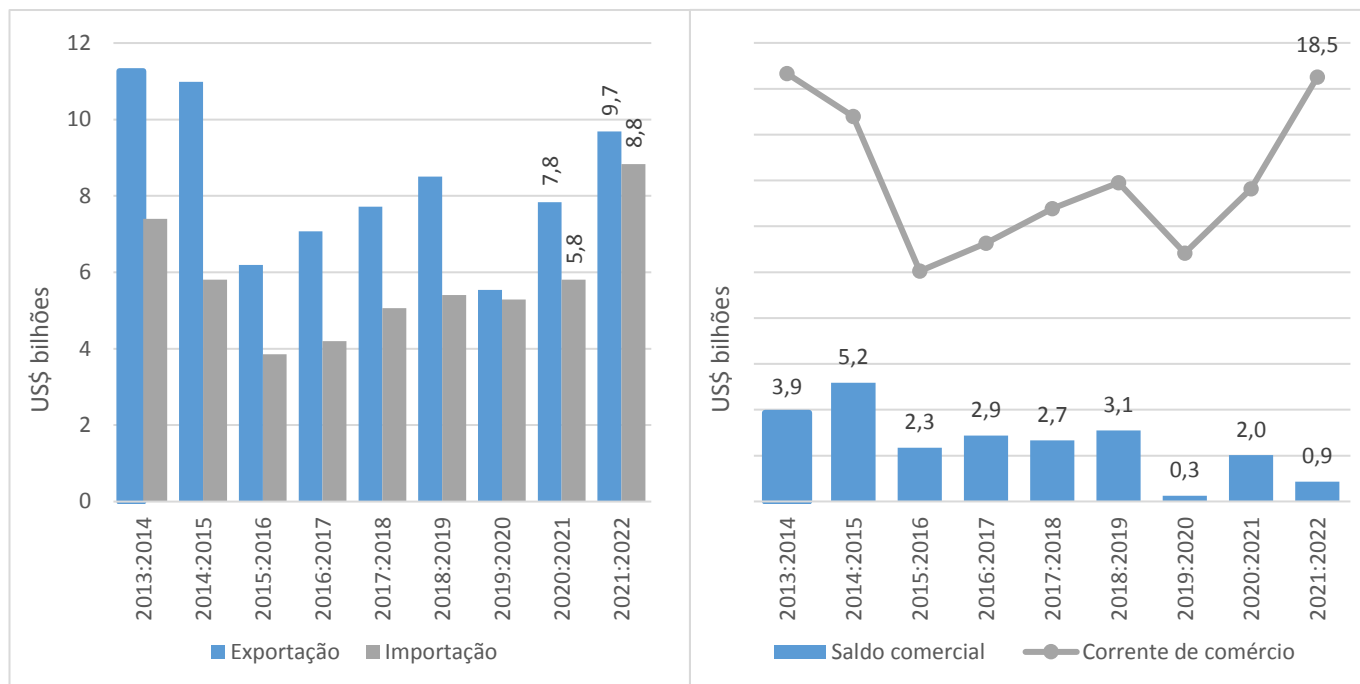

Fonte: Secretaria de Comércio Exterior - SECEX/ME  
Elaboração: Coordenação de Estudos Econômicos – CEE/IJSN

# Gráfico 4

## Exportações, Importações, Saldo Comercial e Corrente de Comércio – Brasil – US\$ bilhões

Acumulados em 12 meses

Balança Comercial Preliminar | ago/2022

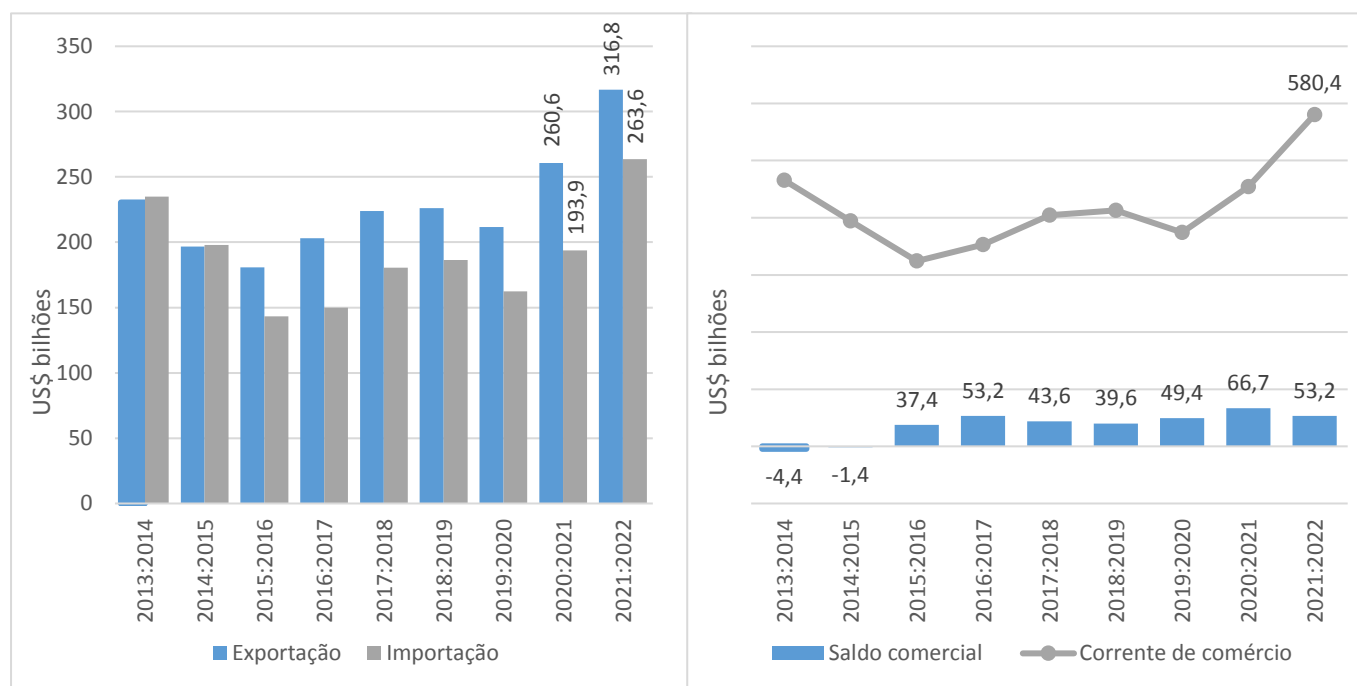

Fonte: Secretaria de Comércio Exterior - SECEX/ME  
Elaboração: Coordenação de Estudos Econômicos – CEE/IJSN