



*O volume de vendas do comércio varejista restrito no Espírito Santo avançou +9,2% em agosto de 2020 no confronto com o mesmo mês do ano anterior. Na comparação com julho de 2020, na série com ajuste sazonal, o setor registrou crescimento de +2,1%.*

De acordo com a Pesquisa Mensal do Comércio (PMC), elaborada pelo Instituto Brasileiro de Geografia e Estatística – IBGE, o volume de vendas do comércio varejista no Espírito Santo avançou +2,1%, em agosto de 2020, frente ao mês imediatamente anterior, na série com ajuste sazonal. Com isso, o estado registrou o quarto avanço consecutivo, exibindo resultado inferior ao observado no Brasil (+3,4%) e ocupando a 20ª posição no ranking das Unidades da Federação (UF's) (Gráfico 1).

Na comparação interanual, o varejo restrito mostrou a terceira expansão seguida (+9,2%) e obteve a 11ª colocação entre as UF's, permanecendo acima da média nacional de +6,1% (Tabela 1 e Gráfico 2). Esse crescimento teve contribuição de quatro das oito atividades investigadas no varejo restrito. O acréscimo mais expressivo ocorreu no segmento *Tecidos, vestuário e calçados* (+18,6%); acompanhado por *Móveis e eletrodomésticos*, com crescimento de +11,5%, que pode estar relacionado a utilização do auxílio emergencial para substituição de produtos antigos, conforme destacado pelo IBGE. *Hipermercados, supermercados, produtos alimentícios, bebidas e fumo* (+11,2%), que representa o maior peso no varejo restrito capixaba; *Equipamentos e materiais para escritório, informática e papelaria* (+10,6%) também tiveram resultados positivos. Em contrapartida, *Livros, jornais, revistas e papelaria* (-30,3%); *Outros artigos de uso pessoal e doméstico* (-2,2%); *Artigos farmacêuticos, médico, ortopédicos, de papelaria e cosméticos* (-0,9%); e *Combustíveis e lubrificantes* (-0,8%), apresentaram recuo, nessa base de comparação (Tabela 1 e Gráfico 3).

O varejo ampliado <sup>1</sup>avançou +12,2%, na comparação interanual, influenciado, sobremaneira pela performance positiva de *Material de construção* (+106,8%) e por *Veículos, motocicletas, partes e peças* (+3,4%) (Tabela 1, Gráfico 4 e Gráfico 5).

No acumulado no ano, o volume de vendas do varejo restrito teve elevação de +1,2%, ao passo que no varejo ampliado houve contração de -0,6%. Já no acumulado em 12 meses, o varejo restrito cresceu +2,1% e o varejo ampliado alcançou aumento de +1,5% (Tabela 1 e Gráfico 5).

Perante o mesmo mês de 2019, a receita nominal do varejo restrito teve alta de +10,1%, no Espírito Santo. Por sua vez, o varejo ampliado assinalou incremento de +14,8%. No acumulado no ano, houve ampliação de +3,2% no varejo restrito e de +1,3% no varejo ampliado, enquanto no acumulado em 12 meses ocorreu ampliação de +4,3% e +3,3%, respectivamente (Tabela 2).

<sup>1</sup> Composto pelo varejo restrito acrescido de *Veículos, motocicletas, partes e peças* e *Material de construção*.

# Tabela 1

## Varição (%) no Volume de Vendas do Comércio Varejista Restrito e Ampliado – Brasil e Espírito Santo

Agosto/2020

Comércio Varejista | Ago/2020

Atividades	Interanual*	Acumulado no ano*	Acumulado 12 meses**
<b>Varejo – Brasil</b>	<b>6,1</b>	<b>-0,9</b>	<b>0,5</b>
<b>Varejo – Espírito Santo</b>	<b>9,2</b>	<b>1,2</b>	<b>2,1</b>
Combustíveis e lubrificantes	-0,8	-16,9	-11,6
Hipermercados, supermercados, produtos alimentícios, bebidas e fumo	11,2	9,5	6,6
Hipermercados e supermercados	13,5	12,0	8,4
Tecidos, vestuário e calçados	18,6	-10,5	-3,5
Móveis e eletrodomésticos	11,5	-1,1	1,2
Móveis	27,4	-2,6	3,7
Eletrodomésticos	-1,9	-3,5	-2,2
Artigos farmacêuticos, médicos, ortopédicos, de perfumaria e cosméticos	-0,9	3,0	6,4
Livros, jornais, revistas e papelaria	-30,3	-26,2	-26,9
Equipamentos e materiais para escritório, informática e comunicação	10,6	-8,1	3,4
Outros artigos de uso pessoal e doméstico	-2,2	-16,0	-7,8
<b>Varejo Ampliado – Brasil</b>	<b>3,9</b>	<b>-5,0</b>	<b>-1,7</b>
<b>Varejo – Ampliado Espírito Santo</b>	<b>12,2</b>	<b>-0,6</b>	<b>1,5</b>
Veículos, motocicletas, partes e peças	3,4	-9,8	-3,0
Material de construção	106,8	45,1	24,3

Fonte: IBGE – Pesquisa Mensal de Comércio

Elaboração: Coordenação de Estudos Econômicos – CEE/IJSN

\*Base igual período do ano anterior

\*\*Base igual período anterior

# Tabela 2

## Varição (%) da Receita Nominal de Vendas do Comércio Varejista Restrito e Ampliado – Brasil e Espírito Santo

Agosto/2020

Comércio Varejista | Ago/2020

Atividades	Interanual*	Acumulado no ano*	Acumulado 12 meses**
<b>Varejo – Brasil</b>	<b>10,1</b>	<b>2,4</b>	<b>3,4</b>
<b>Varejo – Espírito Santo</b>	<b>11,4</b>	<b>3,2</b>	<b>4,3</b>
Combustíveis e lubrificantes	-2,6	-17,1	-11,5
Hipermercados, supermercados, produtos alimentícios, bebidas e fumo	18,2	14,4	11,4
Hipermercados e supermercados	20,6	17,1	13,4
Tecidos, vestuário e calçados	15,4	-12,2	-4,1
Móveis e eletrodomésticos	5,4	-5,2	-1,0
Móveis	15,7	-9,2	-0,7
Eletrodomésticos	0,4	-4,3	-1,6
Artigos farmacêuticos, médicos, ortopédicos, de perfumaria e cosméticos	-1,4	3,7	7,4
Livros, jornais, revistas e papelaria	-27,9	-23,7	-24,5
Equipamentos e materiais para escritório, informática e comunicação	20,4	-6,1	5,8
Outros artigos de uso pessoal e doméstico	-0,8	-13,9	-5,6
<b>Varejo Ampliado – Brasil</b>	<b>7,7</b>	<b>-1,8</b>	<b>1,0</b>
<b>Varejo – Ampliado Espírito Santo</b>	<b>14,8</b>	<b>1,3</b>	<b>3,3</b>
Veículos, motocicletas, partes e peças	6,4	-8,5	-1,9
Material de construção	105,8	43,9	24,6

Fonte: IBGE – Pesquisa Mensal de Comércio

Elaboração: Coordenação de Estudos Econômicos – CEE/IJSN

\*Base igual período do ano anterior

\*\*Base igual período anterior



# Gráfico 1

Comércio Varejista | Ago/2020

## Volume de Vendas do Comércio Varejista Brasil e Unidades da Federação Variação (%) Agosto 20/Julho 20 – com ajuste sazonal

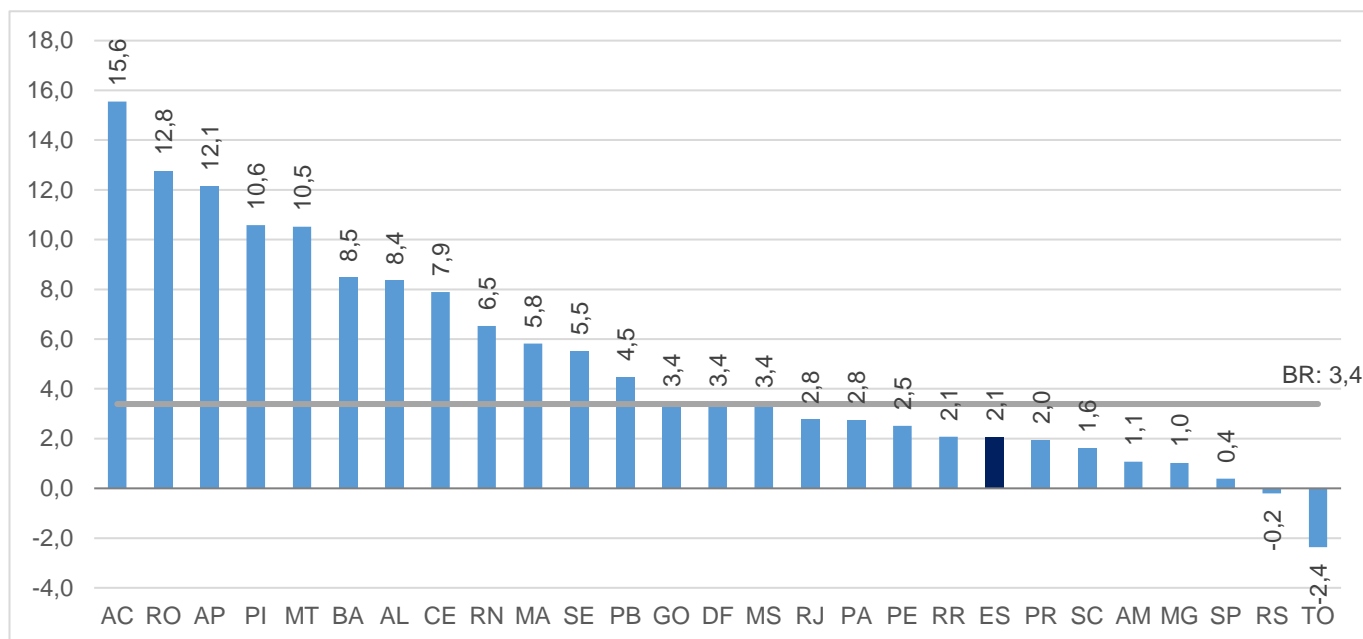

Fonte: IBGE – Pesquisa Mensal de Comércio

Elaboração: Coordenação de Estudos Econômicos – CEE/IJSN

# Gráfico 2

Comércio Varejista | Ago/2020

## Volume de Vendas do Comércio Varejista Brasil e Unidades da Federação Variação (%) Agosto 20/ Agosto 19

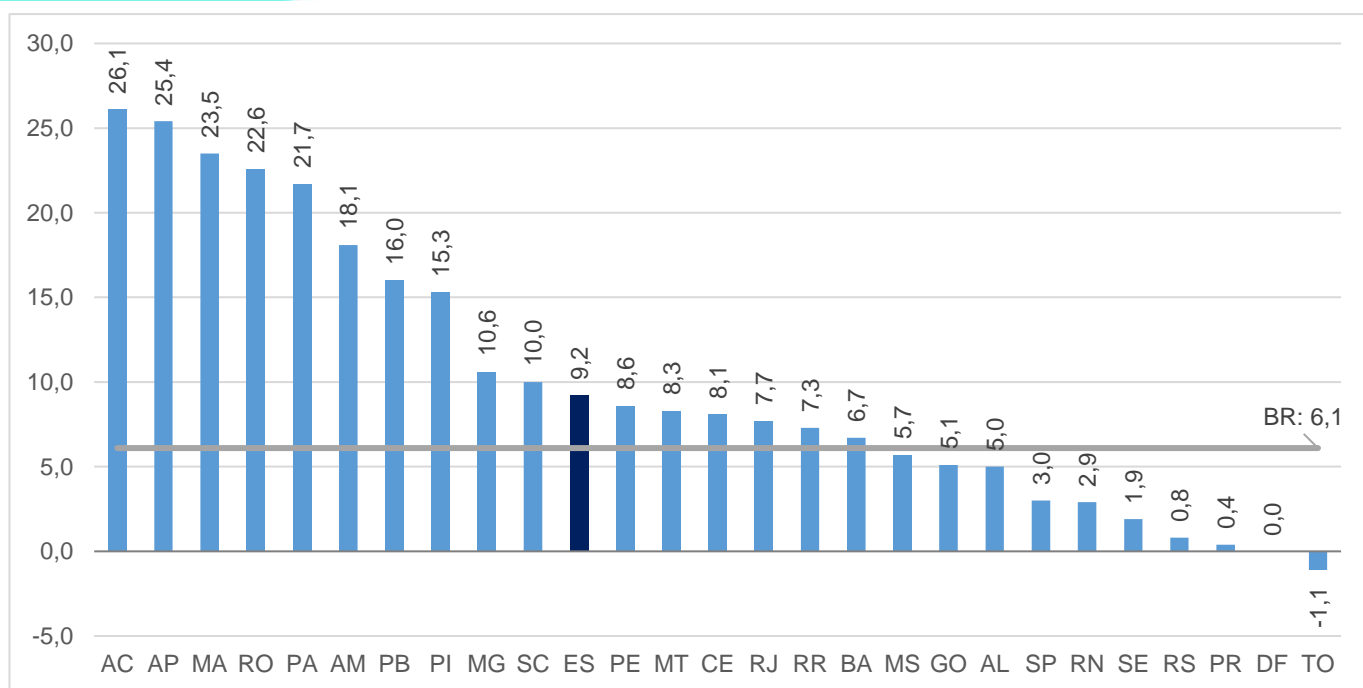

Fonte: IBGE – Pesquisa Mensal de Comércio

Elaboração: Coordenação de Estudos Econômicos – CEE/IJSN



Comércio Varejista | Agosto/2020

Resenha de Conjuntura | IJSN | Ano XIII | Número 78 | Divulgação: Out/2020

# Gráfico 3

## Volume de Vendas em Segmentos do Comércio Varejista

Espírito Santo

Variação (%) – Agosto/2020

Comércio Varejista | Ago/2020

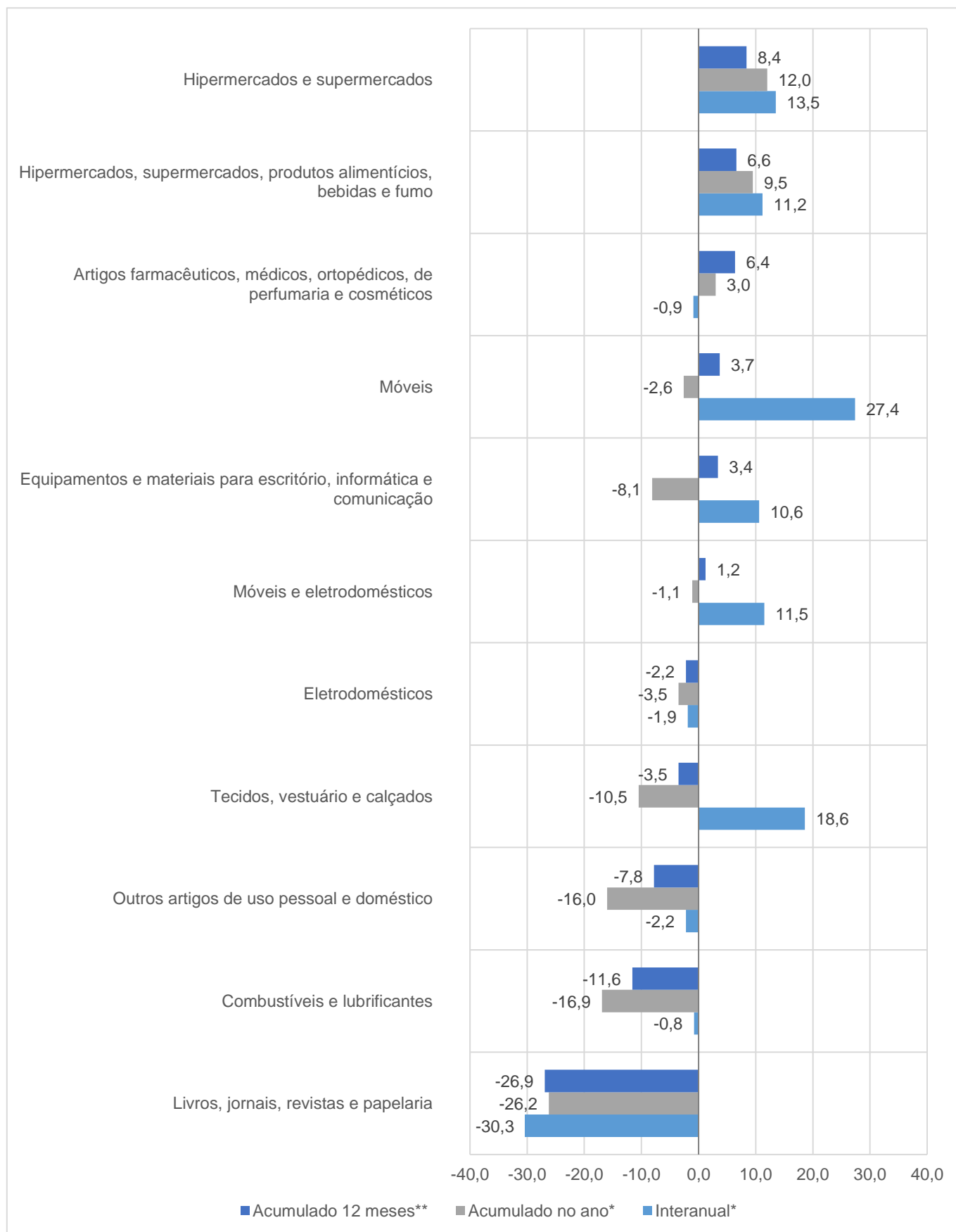

Fonte: IBGE – Pesquisa Mensal de Comércio

Elaboração: Coordenação de Estudos Econômicos – CEE/IJSN

\*Base igual período do ano anterior

\*\*Base igual período anterior



# Gráfico 4

## Volume de Vendas em Segmentos do Comércio Varejista Ampliado – Espírito Santo Variação (%) – Agosto/2020

Comércio Varejista | Ago/2020

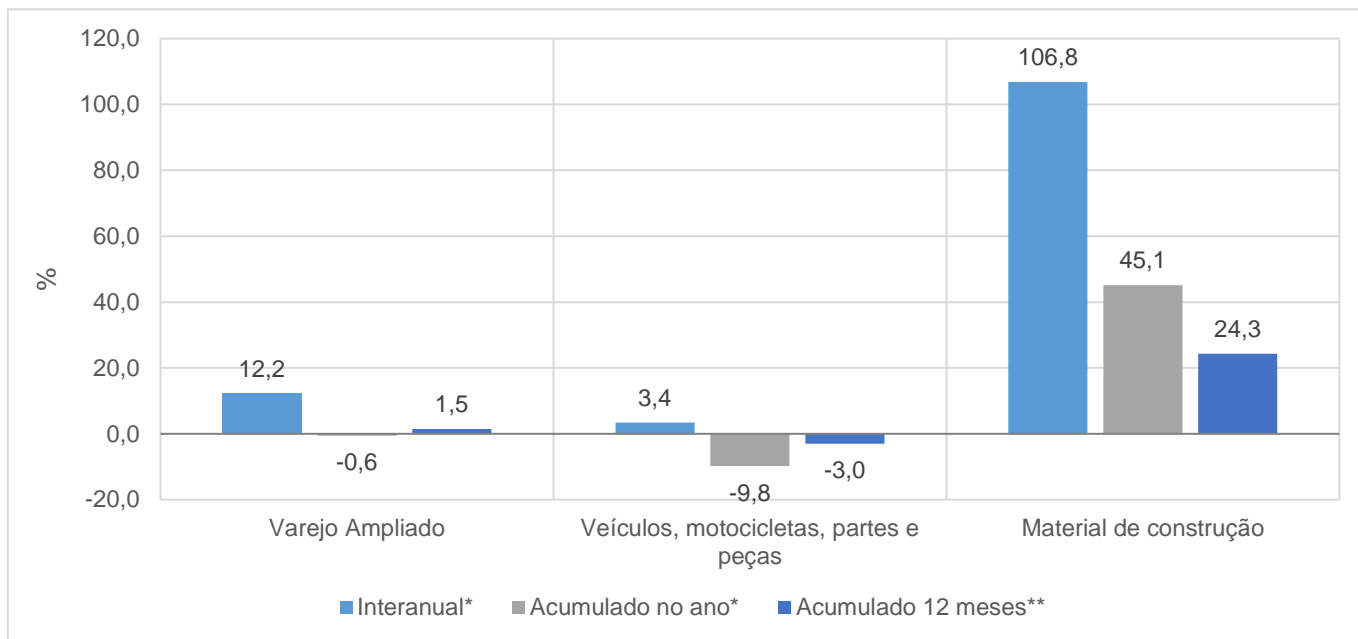

Fonte: IBGE – Pesquisa Mensal de Comércio

Elaboração: Coordenação de Estudos Econômicos – CEE/IJSN

\*Base igual período do ano anterior

\*\*Base igual período anterior

# Gráfico 5

## Volume de Vendas no Varejo e Varejo Ampliado Espírito Santo Variação acumulada em 12 meses\* – Agosto/2020

Comércio Varejista | Ago/2020

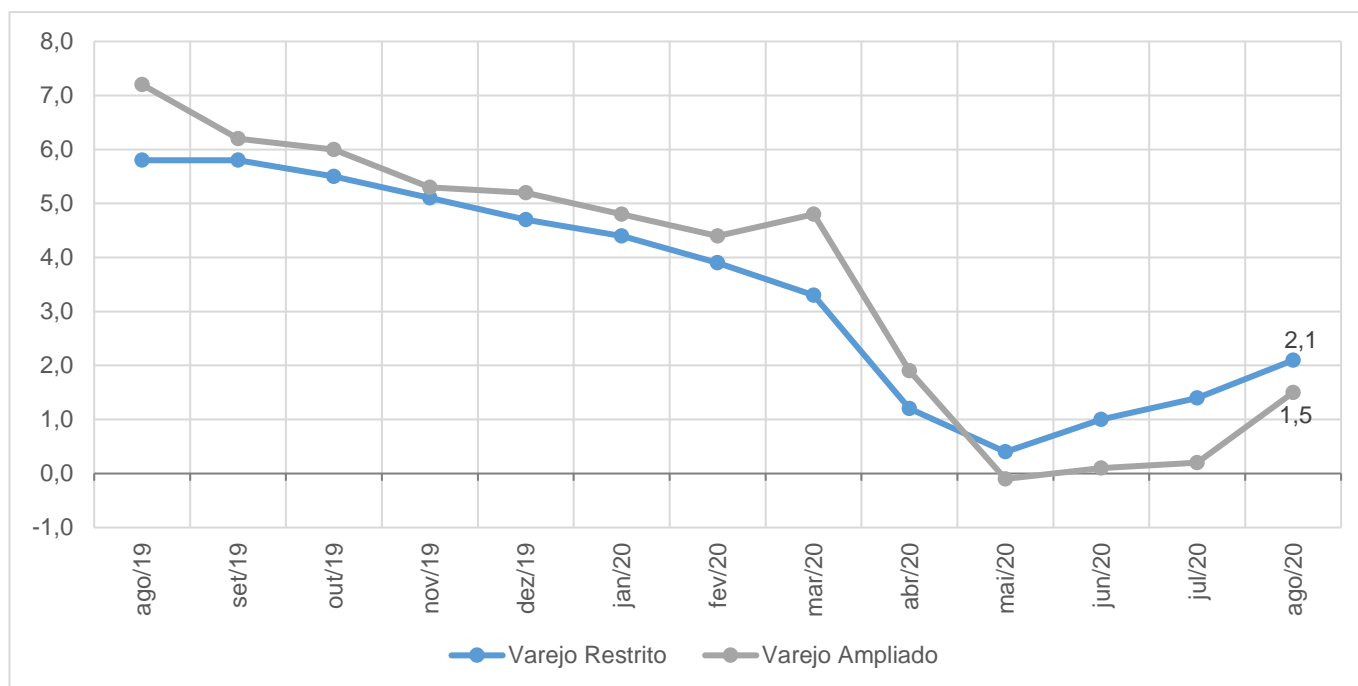

Fonte: IBGE – Pesquisa Mensal de Comércio

Elaboração: Coordenação de Estudos Econômicos – CEE/IJSN

\*Base igual período do ano anterior

