



Balança Comercial Preliminar Agosto/2020

O comércio exterior capixaba apresentou crescimento de +9,30% em agosto de 2020, contraposto ao mês imediatamente anterior, puxado tanto pela expansão nas exportações (+15,33%) quanto nas importações (+2,49%).

As exportações capixabas apresentaram crescimento de +15,33% e as importações +2,49%, entre julho e agosto desse ano, gerando um resultado de +9,30% na corrente de comércio do estado, enquanto no Brasil houve recuo de -8,94% nas exportações e -3,25% nas importações, o que significou uma queda de -6,83% no comércio exterior do país (Tabela 2, Gráfico 1 e Gráfico 2).

O resultado do comércio exterior capixaba, na comparação com agosto de 2019, por sua vez, ainda está -35,30% inferior, uma vez que as exportações caíram -40,18% e as importações -27,82%, nesse período. No Brasil, o resultado foi -18,06%, nesse período, com exportações caindo -9,80% e importações -28,50% (Tabela 2, Gráfico 1 e Gráfico 2).

No acumulado de janeiro a agosto de 2020 frente ao mesmo período do ano anterior, o comércio exterior capixaba e brasileiro também se apresentaram em patamares inferiores: -28,15% e -9,76%, respectivamente, em decorrência da queda de -30,59% nas exportações e -25,07% nas importações, no caso do Espírito Santo e -7,33% nas exportações e -12,86% nas importações, no caso do país (Tabela 2).

O resultado do comércio exterior capixaba anualizado¹, continuou em queda² (-12,46%), com exportações em -16,62% e importações em -6,00%. No Brasil houve queda de -7,02% nas exportações e -8,36% nas importações, gerando recuo de -7,61% na corrente de comércio do período (Tabela 2, Gráfico 3 e Gráfico 4).

¹ Os últimos 12 meses, até agosto de 2020, frente aos 12 meses imediatamente anteriores.

² Em julho de 2020 foi o primeiro momento da quebra do ciclo de alta que perdurava no comércio exterior capixaba desde 2016. Para detalhes ver: **Balança comercial preliminar - julho de 2020**, disponível em: <http://www.ijsn.es.gov.br/artigos/5684-balanca-comercial-preliminar-julho-de-2020>

Tabela 1

Exportações, Importações, Saldo Comercial e Corrente de Comércio – Espírito Santo e Brasil – US\$ milhões

Janeiro/2019 a agosto/2020

Balança Comercial Preliminar | ago/2020

	Espírito Santo				Brasil			
	Exportação	Importação	Saldo comercial	Corrente de comércio	Exportação	Importação	Saldo comercial	Corrente de comércio
jan/19	845,35	509,45	335,90	1.354,80	18.001,91	16.387,83	1.614,08	34.389,74
fev/19	478,78	392,94	85,84	871,73	15.737,38	12.621,76	3.115,61	28.359,14
mar/19	601,39	503,35	98,04	1.104,74	17.428,70	13.133,00	4.295,70	30.561,70
abr/19	522,76	429,44	93,32	952,20	19.281,73	13.628,62	5.653,12	32.910,35
mai/19	590,36	570,21	20,15	1.160,58	20.592,41	14.968,05	5.624,36	35.560,46
jun/19	649,58	492,48	157,10	1.142,07	18.406,01	13.028,63	5.377,38	31.434,64
jul/19	584,55	588,12	-3,56	1.172,67	20.150,88	17.759,48	2.391,41	37.910,36
ago/19	723,91	471,87	252,04	1.195,78	19.669,53	15.569,92	4.099,60	35.239,45
set/19	2.123,88	547,06	1.576,82	2.670,94	20.298,41	16.495,17	3.803,24	36.793,58
out/19	555,61	587,71	-32,10	1.143,32	19.576,84	17.027,28	2.549,56	36.604,12
nov/19	554,98	651,07	-96,09	1.206,06	17.736,72	14.172,10	3.564,61	31.908,82
dez/19	569,16	531,04	38,13	1.100,20	18.502,98	12.556,09	5.946,89	31.059,06
jan/20	474,10	467,77	6,32	941,87	14.502,92	16.176,85	-1.673,94	30.679,77
fev/20	400,06	365,58	34,48	765,64	15.586,09	13.255,95	2.330,14	28.842,04
mar/20	596,11	412,79	183,32	1.008,90	18.360,98	14.515,41	3.845,57	32.876,39
abr/20	424,53	314,80	109,73	739,34	17.607,25	11.610,83	5.996,42	29.218,08
mai/20	401,51	323,20	78,32	724,71	17.532,56	13.393,38	4.139,18	30.925,93
jun/20	363,32	408,77	-45,46	772,09	17.506,15	10.448,78	7.057,36	27.954,93
jul/20	375,45	332,31	43,14	707,77	19.483,28	11.506,12	7.977,16	30.989,41
ago/20	433,03	340,59	92,44	773,62	17.741,42	11.132,58	6.608,84	28.874,00

Fonte: Secretaria de Comércio Exterior - SECEX/MDIC

Elaboração: Coordenação de Estudos Econômicos – CEE/IJSN

Tabela 2

Exportações, Importações, Saldo Comercial e Corrente de Comércio – Espírito Santo e Brasil

Variações %

Balança Comercial Preliminar | ago/2020

	Exportação	Importação	Saldo comercial*	Corrente de comércio
Mensal				
Brasil	↓ -8,94	↓ -3,25	↓ -1.368,32	↓ -6,83
Espírito Santo	↑ 15,33	↑ 2,49	↑ 49,30	↑ 9,30
Interanual				
Brasil	↓ -9,80	↓ -28,50	↑ 2.509,23	↓ -18,06
Espírito Santo	↓ -40,18	↓ -27,82	↓ -159,60	↓ -35,30
Acumulado no ano - Acum2020/Acum2019				
Brasil	↓ -7,33	↓ -12,86	↑ 4.109,48	↓ -9,76
Espírito Santo	↓ -30,59	↓ -25,07	↓ -536,53	↓ -28,15
Acumulado em 12 meses - variação 2020/2019				
Brasil	↓ -7,02	↓ -8,36	↓ -1.394,20	↓ -7,61
Espírito Santo	↓ -16,62	↓ -6,00	↓ -1.112,13	↓ -12,46

Fonte: Secretaria de Comércio Exterior - SECEX/MDIC

Elaboração: Coordenação de Estudos Econômicos – CEE/IJSN

*Saldo comercial: variação absoluta em US\$ milhões



Gráfico 1

Exportações, Importações, Saldo Comercial e Corrente de Comércio – Espírito Santo – US\$ milhões

Janeiro/2019 a agosto/2020

Balança Comercial Preliminar | ago/2020

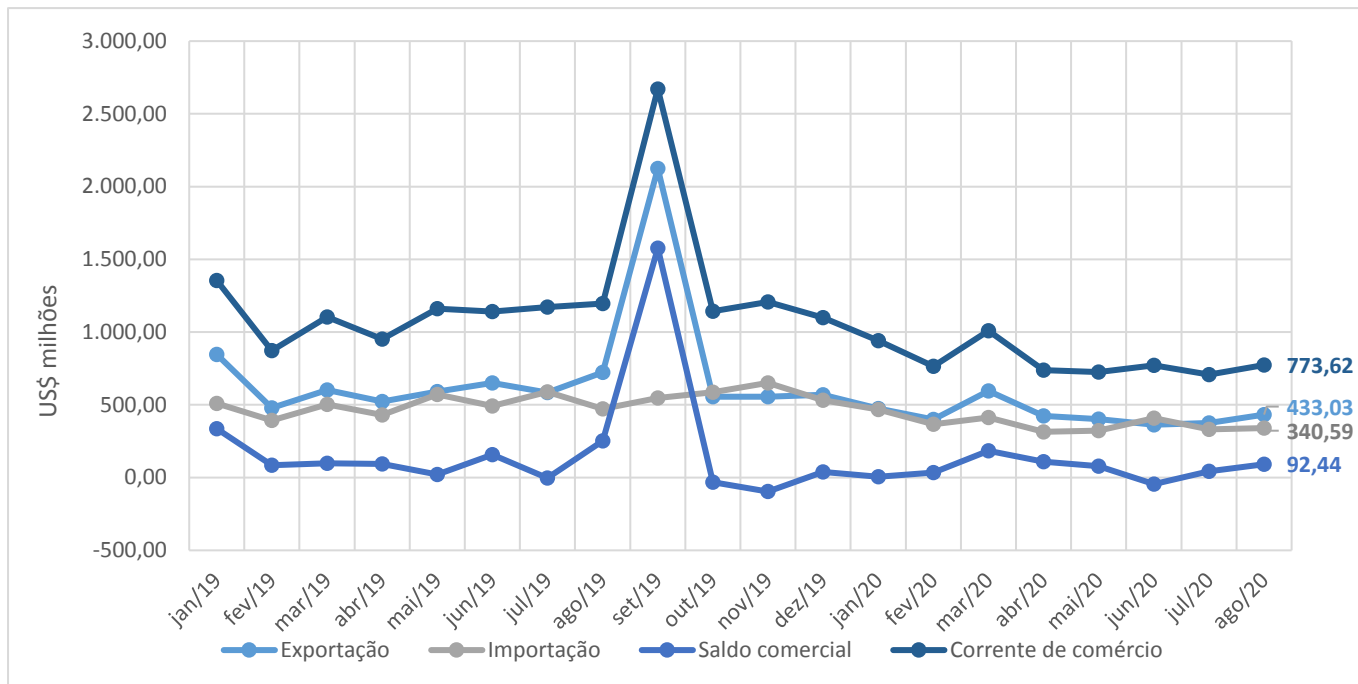

Fonte: Secretaria de Comércio Exterior - SECEX/MDIC
Elaboração: Coordenação de Estudos Econômicos - CEE/IJSN

Gráfico 2

Exportações, Importações, Saldo Comercial e Corrente de Comércio – Brasil – US\$ milhões

Janeiro/2019 a agosto/2020

Balança Comercial Preliminar | ago/2020

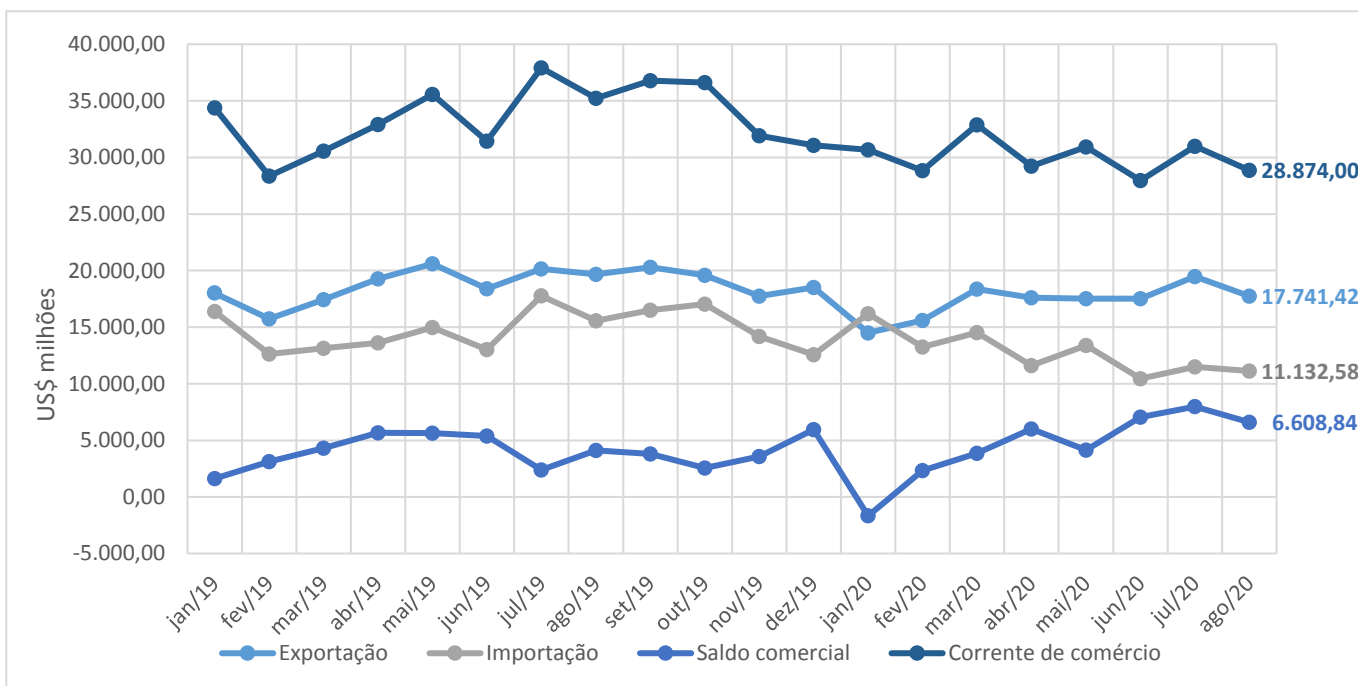

Fonte: Secretaria de Comércio Exterior - SECEX/MDIC
Elaboração: Coordenação de Estudos Econômicos - CEE/IJSN

Gráfico 3

Exportações, Importações, Saldo Comercial e Corrente de Comércio – Espírito Santo – US\$ bilhões

Acumulados em 12 meses

Balança Comercial Preliminar | ago/2020

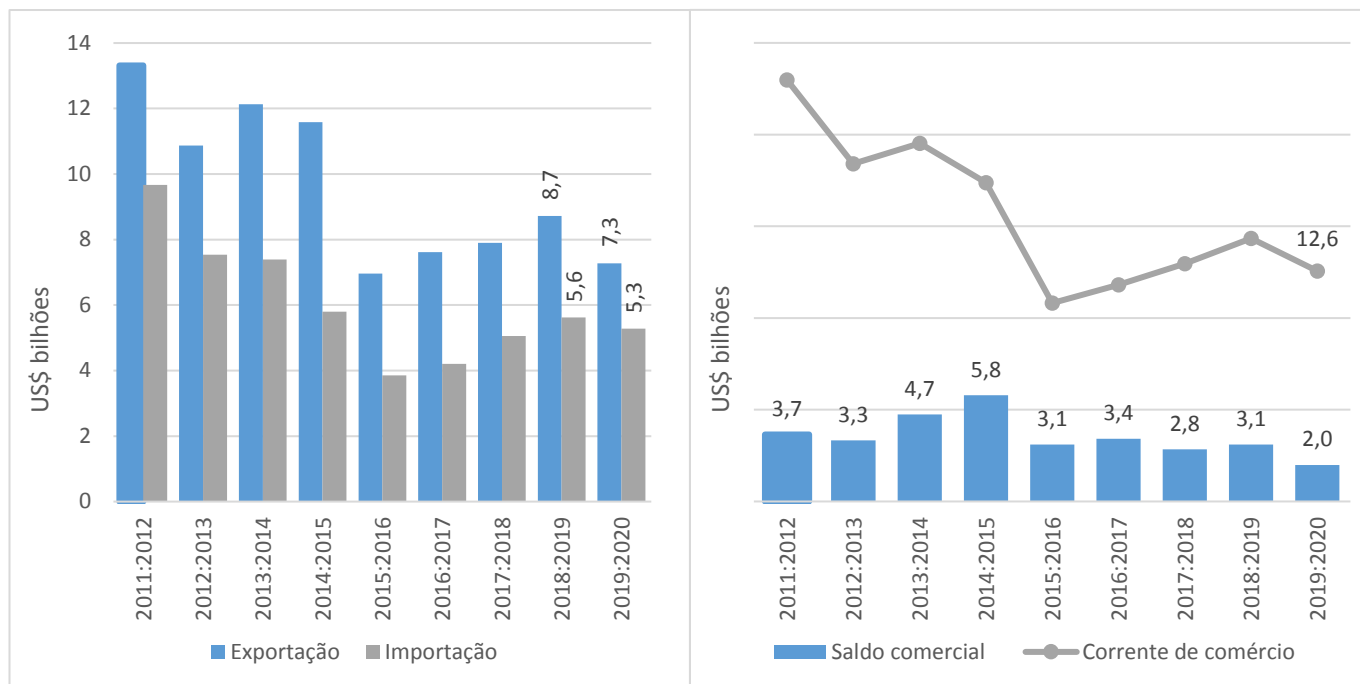

Fonte: Secretaria de Comércio Exterior - SECEX/MDIC
Elaboração: Coordenação de Estudos Econômicos - CEE/IJSN

Gráfico 4

Exportações, Importações, Saldo Comercial e Corrente de Comércio – Brasil – US\$ bilhões

Acumulados em 12 meses

Balança Comercial Preliminar | ago/2020

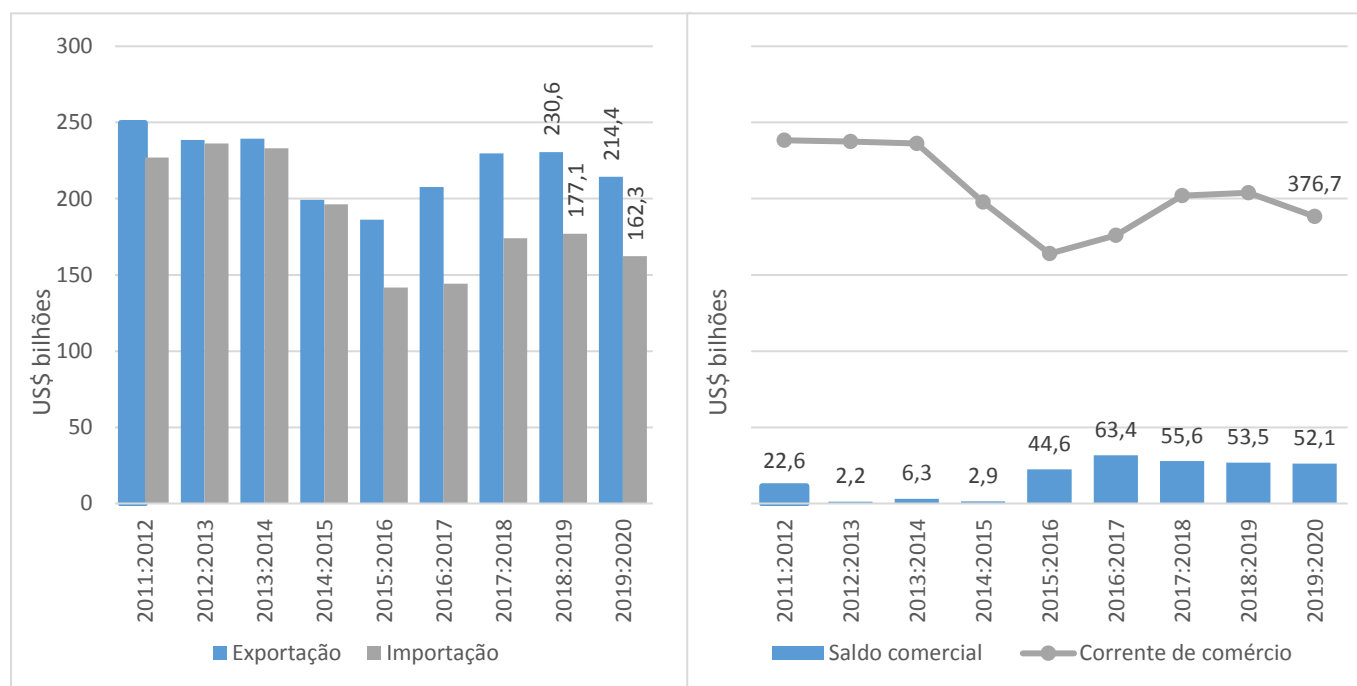

Fonte: Secretaria de Comércio Exterior - SECEX/MDIC
Elaboração: Coordenação de Estudos Econômicos - CEE/IJSN

