



Índice de Preço na RMGV Agosto/2019

Em agosto de 2019, a variação mensal dos preços medida tanto pelo IPCA¹ como pelo INPC² na Região Metropolitana da Grande Vitória (RMGV) foi a menor da série histórica, com deflação de -0,50% e -0,52%, respectivamente. Em ambos os casos, a variação na RMGV foi a menor entre as 16 áreas pesquisadas.

Em agosto de 2019, a pesquisa de Índice Nacional de Preços ao Consumidor Amplo (IPCA), do Instituto Brasileiro de Geografia e Estatística (IBGE), na Região Metropolitana da Grande Vitória (RMGV) aferiu uma deflação de -0,50% em relação ao mês anterior, menor patamar da série histórica. A taxa da RMGV ficou muito abaixo da média do Brasil (+0,11%) e foi a menor entre as 16 áreas pesquisadas (Tabela 1 e Gráfico 1 e Gráfico 2).

Os grupos *Habituação* (-1,90%) e *Alimentação e bebidas* (-0,95%), que possuem os maiores pesos na composição do IPCA geraram o maior impacto na deflação mensurada pelo índice. Em *Habituação*, a variação negativa foi influenciada, em grande medida, pela redução de -8,64% em *Energia elétrica residencial*³, em razão da diminuição de 6,48% no valor das tarifas, a partir de 7 de agosto⁴. No grupo *Alimentação e bebidas* a retração dos preços foi puxada por *Alimentação no domicílio* (-1,73%) (Tabela 1).

Também contribuíram negativamente para a variação dos preços: *Saúde e cuidados pessoais* (-0,18%), *Educação* (-0,07%) e *Comunicação* (-0,03%). O movimento de redução foi contrabalançado por *Artigos de residência* (+0,69%), *Vestuário* (+0,22%), *Despesas pessoais* (+0,19%) e *Transportes* (0,05%) que registraram aumento de preços (Tabela 1).

A lista de produtos e serviços que ficaram mais baratos na RMGV em agosto de 2019 foi liderada por *Tomate* (-33,20%), *Couve-flor* (-25,40%), *Passagem aérea* (-22,36%), *Batata-inglesa* (-18,06%) e *Repolho* (-17,83%). Em contrapartida, destacaram-se entre os que ficaram mais caros *Peixe-dourado* (+8,68%), *Pera* (+7,96%), *Uva* (+7,61%), *Peixe-bandejo* (+4,93%) e *Taxa de água e esgoto* (+4,59%) (Gráfico 3).

A inflação acumulada em 12 meses pelo IPCA na RMGV foi de +3,05%, abaixo do observado para o Brasil (+3,43%) e terceira menor variação entre as 16 (dezesseis) áreas pesquisadas. Nessa base de comparação, os maiores aumentos de preços ocorreram nos grupos *Alimentação e bebidas* (+5,69%), *Educação* (+4,46%) e *Artigos de residência* (+3,64%) (Tabela 1 e Gráfico 4).

Assim como o IPCA, o Índice Nacional de Preços ao Consumidor (INPC) registrou a maior deflação da série histórica na RMGV (-0,52%), na comparação com o mês anterior. A taxa da RMGV ficou abaixo da média nacional e foi fortemente influenciada pelas variações nos grupos *Habituação* (-1,89%) e *Alimentação e bebidas* (-1,12%), (Tabela 2, Gráfico 1 e Gráfico 5).

No acumulado em 12 meses, a inflação medida pelo INPC na RMGV avançou +3,04%, patamar abaixo da média do país (+3,28%) e quinta menor entre as dezesseis áreas pesquisadas. Os grupos com maiores variações no período foram: *Alimentação e bebidas* (+5,86%), *Educação* (+4,88%) e *Transportes* (+4,34%) (Tabela 2 e Gráfico 6).

¹ O IPCA abrange as famílias com rendimentos mensais compreendidos entre 1 (hum) e 40 (quarenta) salários-mínimos, qualquer que seja a fonte de rendimentos, e residentes nas áreas urbanas das regiões.

² A população-objetivo do INPC abrange as famílias com rendimentos mensais compreendidos entre 1 (hum) e 5 (cinco) salários-mínimos, cuja pessoa de referência é assalariado em sua ocupação principal e residente nas áreas urbanas das regiões.

³ Dados de variações não apresentados em gráficos e tabelas nesse documento podem ser encontrados em:

[ftp://ftp.ibge.gov.br/Preços/Indices de Preços ao Consumidor/IPCA/Resultados por Subitem/](ftp://ftp.ibge.gov.br/Preços/Indices%20de%20Preços%20ao%20Consumidor/IPCA/Resultados_por_Subitem/)

⁴ Ver <https://agenciadenoticias.ibge.gov.br/agencia-sala-de-imprensa/2013-agencia-de-noticias/releases/25382-em-agosto-ipca-fica-em-0-11>

Índice geral, grupo e subgrupo	Brasil				Grande Vitória (ES)			
	No mês	Acumulado no ano	Acumulado em 12 meses	Peso no mês	No mês	Acumulado no ano	Acumulado em 12 meses	Peso no mês
Índice geral	0,11	2,54	3,43	100,00	-0,50	1,75	3,05	100,00
Alimentação e bebidas	-0,35	2,55	4,12	24,74	-0,95	3,51	5,69	22,81
Alimentação no domicílio	-0,84	2,72	4,53	15,96	-1,73	4,36	6,69	15,06
Alimentação fora do domicílio	0,53	2,24	3,40	8,78	0,56	1,93	3,85	7,74
Habitação	1,19	4,63	4,27	15,99	-1,90	1,25	1,32	17,67
Encargos e manutenção	0,46	2,90	4,23	10,59	1,06	2,76	4,67	11,01
Combustíveis e energia	2,62	8,12	4,33	5,40	-6,80	-1,35	-4,18	6,66
Artigos de residência	0,56	1,33	3,28	3,92	0,69	2,16	3,64	4,91
Móveis e utensílios	0,43	0,59	2,57	2,04	0,37	1,50	2,41	2,89
Aparelhos eletroeletrônicos	0,75	2,23	4,22	1,51	1,04	3,63	6,35	1,71
Consertos e manutenção	0,48	1,84	3,41	0,36	1,71	0,36	0,66	0,31
Vestuário	0,23	-0,51	0,51	5,61	0,22	-0,31	1,16	6,17
Roupas	0,34	-0,60	0,71	3,56	-0,13	-0,35	0,20	4,02
Calçados e acessórios	-0,09	-0,58	-0,22	1,63	0,64	-1,89	1,65	1,69
Jóias e bijuterias	0,55	0,43	1,17	0,34	1,90	7,44	9,10	0,39
Tecidos e armarinho	0,11	1,42	3,66	0,08	0,39	-0,26	2,47	0,07
Transportes	-0,39	1,24	2,57	18,23	0,05	0,23	2,97	18,17
Transportes	-0,39	1,24	2,57	18,23	0,05	0,23	2,97	18,17
Saúde e cuidados pessoais	-0,03	3,73	3,88	12,22	-0,18	3,43	2,54	12,10
Produtos farmacêuticos e óticos	0,24	2,49	2,11	3,64	0,47	2,80	1,92	3,92
Serviços de saúde	0,10	5,14	7,82	6,07	-0,19	4,90	7,42	5,61
Cuidados pessoais	-0,75	2,18	-2,29	2,52	-1,15	1,25	-5,95	2,58
Despesas pessoais	0,31	2,21	3,52	10,84	0,19	0,86	2,54	10,11
Serviços pessoais	0,25	2,21	3,72	6,83	0,38	1,22	2,62	6,85
Recreação, fumo e fotografia	0,43	2,20	3,16	4,00	-0,21	0,10	2,38	3,26
Educação	0,16	4,40	4,95	5,01	-0,07	2,79	4,46	3,90
Cursos, leitura e papelaria	0,16	4,40	4,95	5,01	-0,07	2,79	4,46	3,90
Comunicação	0,09	0,44	0,33	3,44	-0,03	0,22	0,34	4,16
Comunicação	0,09	0,44	0,33	3,44	-0,03	0,22	0,34	4,16

Fonte: Sistema Nacional de Índices de Preços ao Consumidor – SNIPC/IBGE

Elaboração: Coordenação de Estudos Econômicos – CEE/IJSN

Índice geral, grupo e subgrupo	Brasil				Grande Vitória (ES)			
	No mês	Acumulado no ano	Acumulado em 12 meses	Peso no mês	No mês	Acumulado no ano	Acumulado em 12 meses	Peso no mês
Índice geral	0,12	2,68	3,28	100,00	-0,52	2,26	3,04	100,00
Alimentação e bebidas	-0,49	2,68	4,29	30,37	-1,12	3,57	5,86	27,34
Alimentação no domicílio	-0,87	2,86	4,62	21,65	-1,77	4,21	6,60	19,80
Alimentação fora do domicílio	0,46	2,25	3,47	8,72	0,60	1,97	4,02	7,54
Habitação	1,18	4,59	4,14	18,48	-1,89	1,32	1,27	21,98
Encargos e manutenção	0,53	3,08	4,28	11,63	1,23	3,01	4,79	12,96
Combustíveis e energia	2,27	7,21	3,90	6,85	-6,39	-1,20	-3,76	9,02
Artigos de residência	0,46	1,06	2,83	4,65	0,60	2,21	3,99	5,48
Móveis e utensílios	0,39	0,48	2,38	2,36	0,40	1,43	2,42	2,97
Aparelhos eletroeletrônicos	0,58	1,77	3,56	1,97	0,89	3,79	7,04	2,25
Consertos e manutenção	0,26	1,01	1,67	0,32	0,38	-1,99	-3,05	0,26
Vestuário	0,27	-0,61	0,53	6,85	0,26	-0,32	1,09	7,97
Roupas	0,37	-0,63	0,75	4,51	0,00	-0,35	0,21	5,35
Calçados e acessórios	-0,01	-0,77	-0,24	1,97	0,64	-1,50	1,88	2,19
Jóias e bijuterias	0,66	0,15	1,40	0,30	1,66	7,13	9,22	0,39
Tecidos e armarinho	0,10	1,78	4,02	0,07	0,39	-0,24	2,47	0,05
Transportes	-0,08	2,83	3,02	16,00	1,10	3,75	4,34	13,39
Transportes	-0,08	2,83	3,02	16,00	1,10	3,75	4,34	13,39
Saúde e cuidados pessoais	-0,14	3,06	2,14	10,04	-0,38	2,83	0,42	10,36
Produtos farmacêuticos e óticos	0,33	2,64	2,31	3,41	0,29	3,00	2,25	4,06
Serviços de saúde	0,12	4,83	7,25	3,12	-0,24	4,39	6,70	2,90
Cuidados pessoais	-0,84	1,92	-2,21	3,50	-1,30	1,30	-6,34	3,41
Despesas pessoais	0,32	1,54	2,70	7,41	0,55	0,66	1,85	6,91
Serviços pessoais	0,19	1,98	3,62	3,66	0,51	0,34	1,74	4,16
Recreação, fumo e fotografia	0,44	1,11	1,82	3,74	0,62	1,16	2,03	2,75
Educação	0,21	4,14	4,84	3,19	0,00	2,59	4,88	3,09
Cursos, leitura e papelaria	0,21	4,14	4,84	3,19	0,00	2,59	4,88	3,09
Comunicação	0,07	0,38	0,11	3,01	-0,08	-0,06	-0,09	3,48
Comunicação	0,07	0,38	0,11	3,01	-0,08	-0,06	-0,09	3,48

Fonte: Sistema Nacional de Índices de Preços ao Consumidor – SNIPC/IBGE

Elaboração: Coordenação de Estudos Econômicos – CEE/IJSN

Gráfico 1

Variação (%) mensal do IPCA e do INPC
na Grande Vitória
Agosto/2019

Índice de Preço na RMGV | Ago/2019

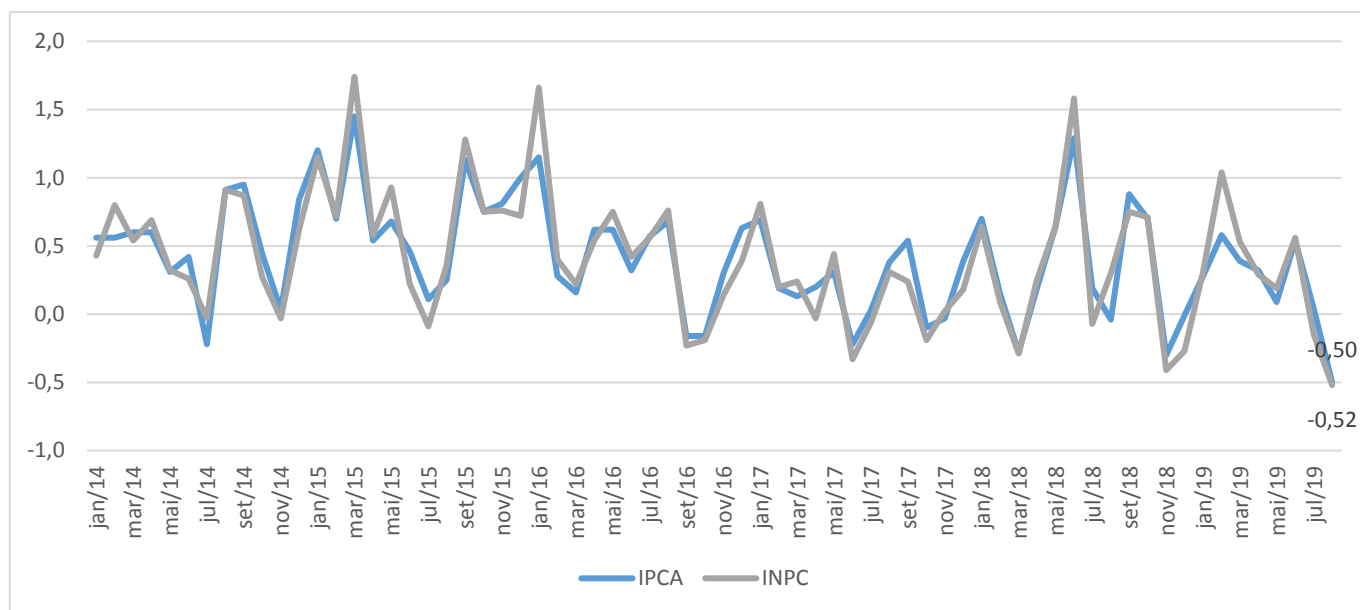

Fonte: Sistema Nacional de Índices de Preços ao Consumidor - SNIPC/IBGE
Elaboração: Coordenação de Estudos Econômicos - CEE/IJSN

Gráfico 2

Variação (%) mensal – Brasil, regiões metropolitanas e
municípios
IPCA – Agosto/2019

Índice de Preço na RMGV | Ago/2019

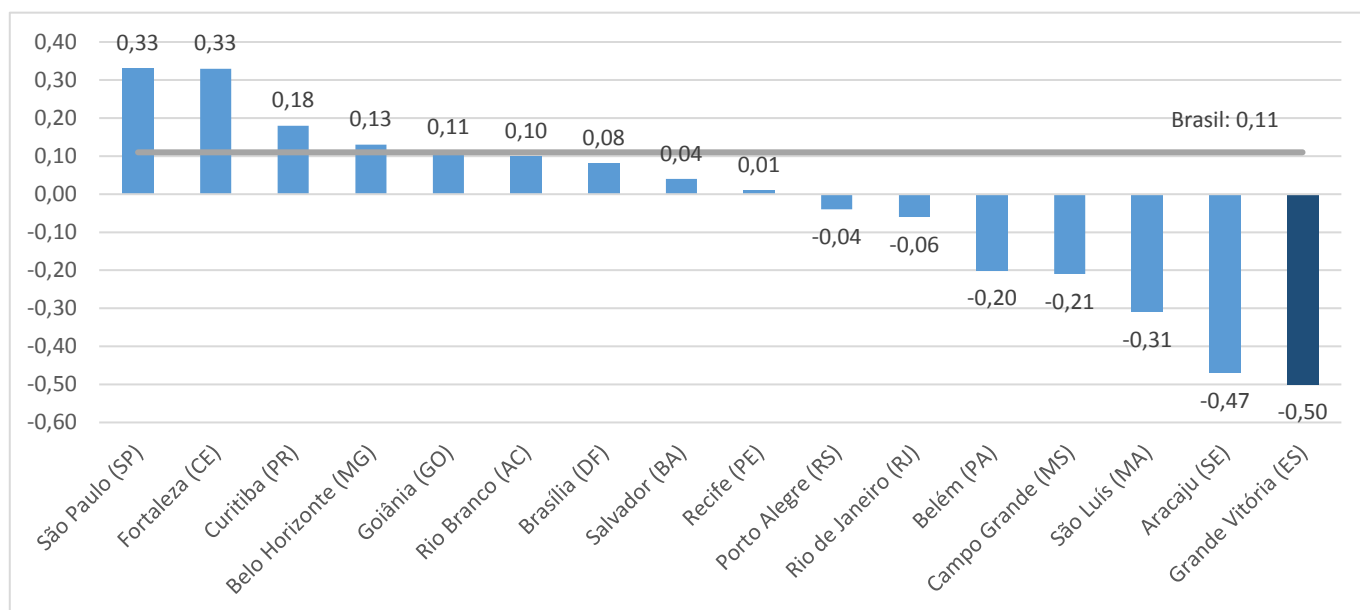

Fonte: Sistema Nacional de Índices de Preços ao Consumidor - SNIPC/IBGE
Elaboração: Coordenação de Estudos Econômicos - CEE/IJSN

Gráfico 3

Produtos e serviços com as maiores variações (%) de preço na Grande Vitória IPCA – Agosto/2019

Índice de Preço na RMGV | Ago/2019

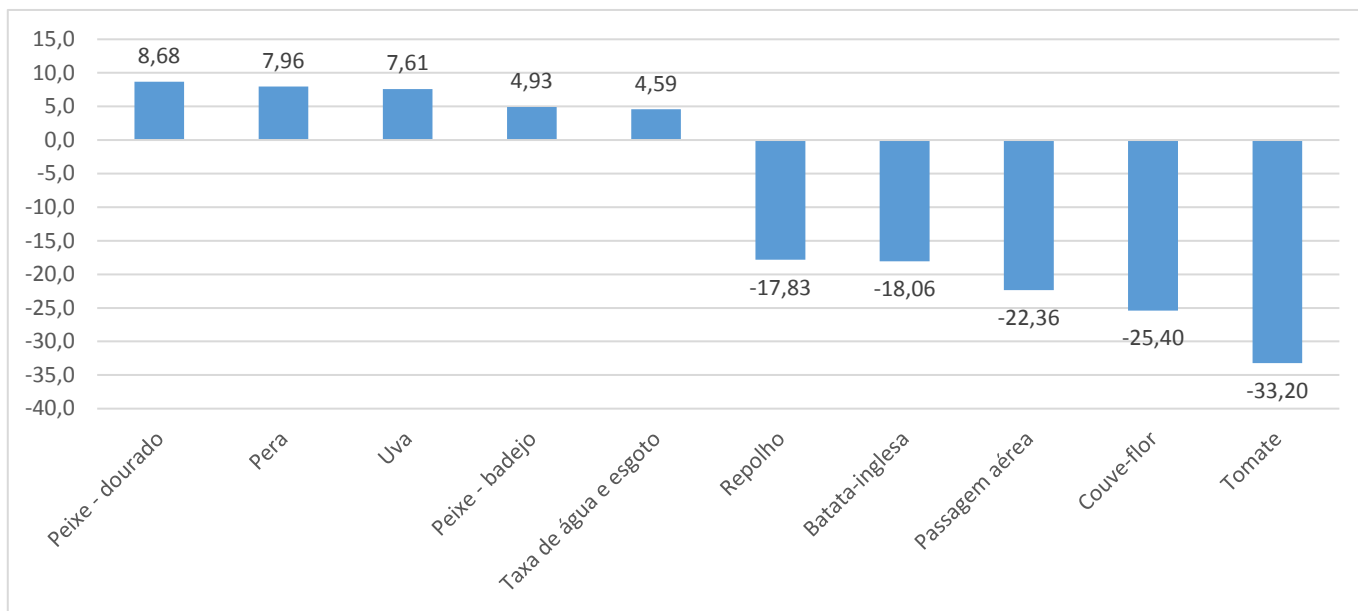

Fonte: Sistema Nacional de Índices de Preços ao Consumidor – SNIPC/IBGE
Elaboração: Coordenação de Estudos Econômicos – CEE/IJSN

Gráfico 4

Variação (%) acumulada em 12 meses – Brasil, regiões metropolitanas e municípios IPCA – Agosto/2019

Índice de Preço na RMGV | Ago/2019

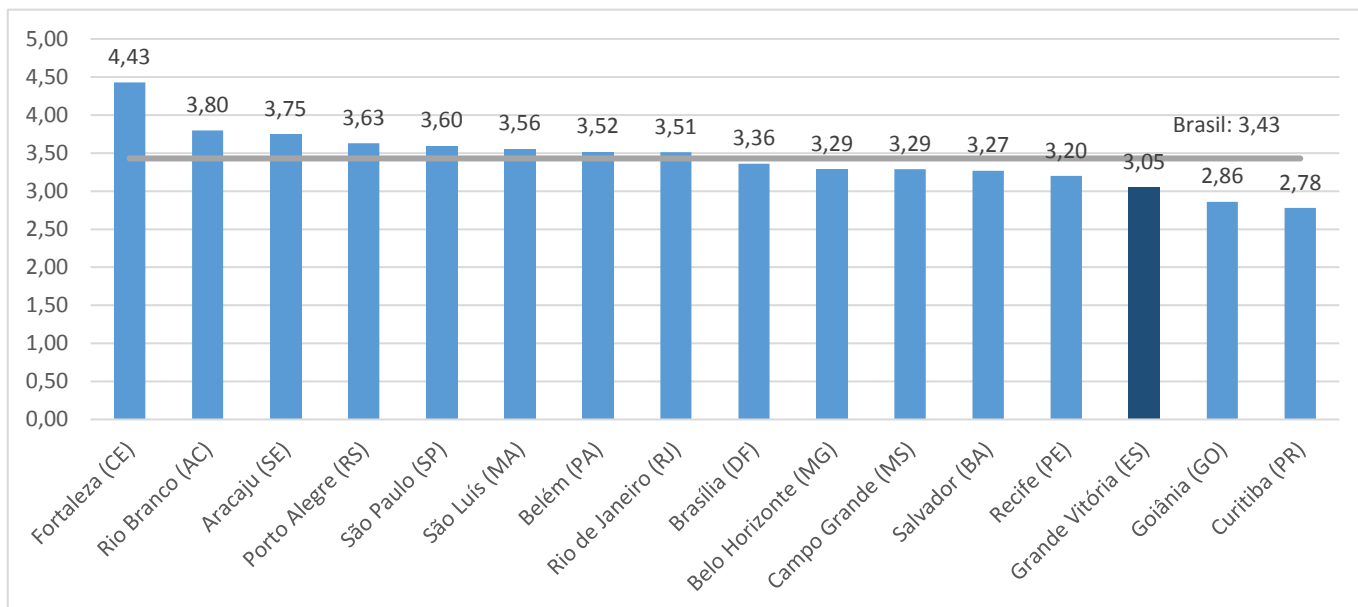

Fonte: Sistema Nacional de Índices de Preços ao Consumidor – SNIPC/IBGE
Elaboração: Coordenação de Estudos Econômicos – CEE/IJSN



Gráfico 5

Índice de Preço na RMGV | Ago/2019

Variação (%) mensal – Brasil, regiões metropolitanas e municípios
INPC – Agosto/2019

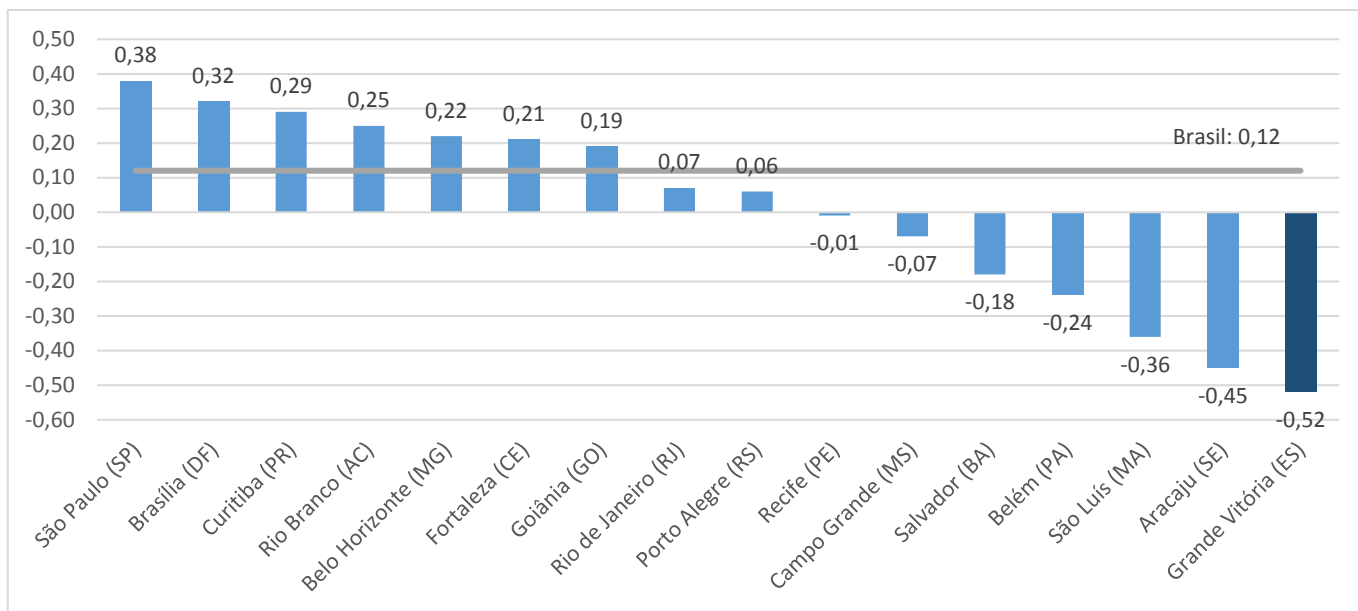

Fonte: Sistema Nacional de Índices de Preços ao Consumidor – SNIPC/IBGE
Elaboração: Coordenação de Estudos Econômicos – CEE/IJSN

Gráfico 6

Índice de Preço na RMGV | Ago/2019

Variação (%) acumulada em 12 meses – Brasil, regiões metropolitanas e municípios
INPC – Agosto/2019

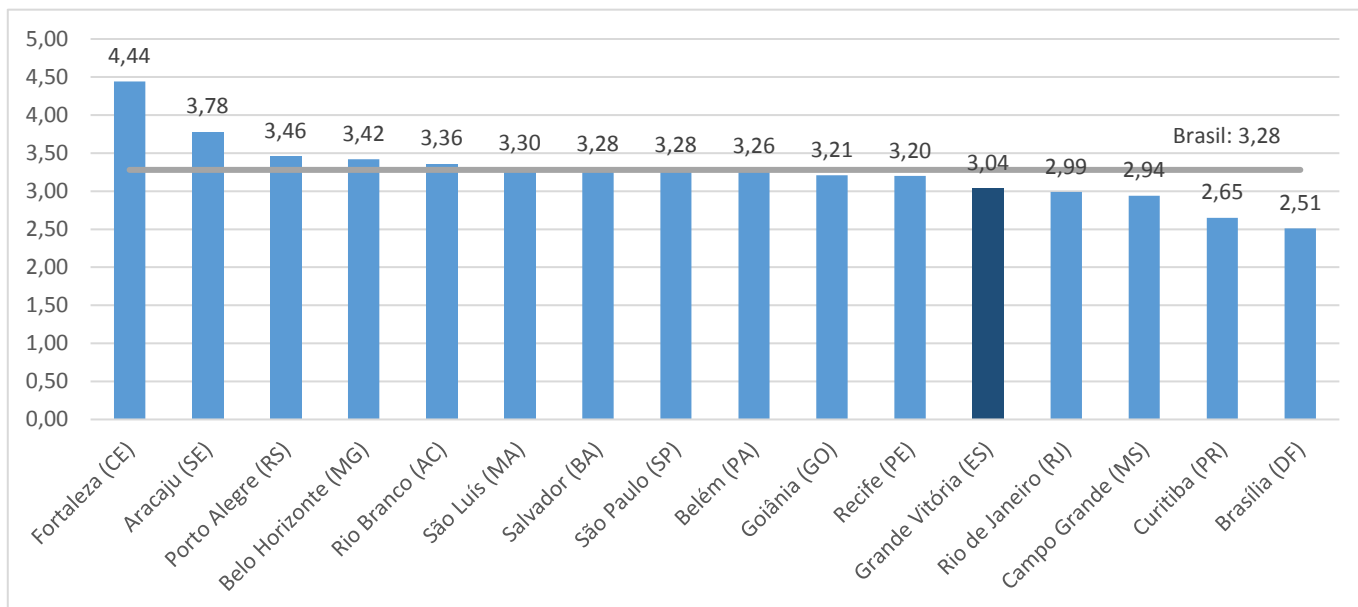

Fonte: Sistema Nacional de Índices de Preços ao Consumidor – SNIPC/IBGE
Elaboração: Coordenação de Estudos Econômicos – CEE/IJSN

