

ÍNDICE DE PREÇO NA REGIÃO METROPOLITANA DA GRANDE VITÓRIA – Agosto/2018

Em agosto de 2018, a variação de preços mostrou movimentos opostos na Região Metropolitana da Grande Vitória (RMGV) conforme o índice que se analisa. Pelo IPCA¹ houve deflação de -0,04%, em relação ao mês anterior, enquanto pelo INPC² houve inflação de +0,30%. Em ambos os casos, as taxas registradas na RMGV ficaram acima da média nacional.

Segundo os dados do Instituto Brasileiro de Geografia e Estatística (IBGE), o Índice Nacional de Preços ao Consumidor Amplo (IPCA) na Região Metropolitana da Grande Vitória (RMGV) recuou -0,04%, em agosto de 2018. Foi a segunda vez no ano que o índice apurou deflação em relação ao mês anterior na RMGV. Essa taxa ficou acima da média nacional de -0,09% e foi a sexta maior entre as dezesseis áreas pesquisadas (Tabela 1, Gráfico 1 e Gráfico 2). O resultado do IPCA mensurado na RMGV, em julho de 2018, foi influenciado, em grande medida, pelo grupo *Transportes*, que possui o segundo maior peso na composição do índice. A deflação de -2,02% no grupamento decorreu da redução de preços em vários itens, principalmente, em *Passagem aérea*, cuja variação foi de -31,10% (Tabela 1 e Gráfico 3).

Contribuíram também para deflação em agosto os grupos *Alimentação e bebidas* (-0,59%), que possui o maior peso na composição do índice, e em menor intensidade *Despesas pessoais* (-0,01%).

O movimento de redução dos grupos supracitados foi contrabalançado pelo aumento de preços nos demais grupamentos, com destaque para *Habitação* (+2,28%), cuja elevação foi influenciada por energia elétrica residencial (+6,23%), que teve as tarifas reajustadas a partir do dia 7 de agosto na RMGV (Tabela 1 e Gráfico 3).

A lista de produtos e serviços que ficaram mais baratos no mês de agosto de 2018 foi liderada por *Passagem aérea*

(-31,10%), *Repolho* (-23,89%), *Pera* (-14,12%), *Cebola* (-13,66%) e *Batata-inglesa* (-9,91%). Inversamente, destacaram-se entre os bens que ficaram mais caros *Farinha de trigo* (+7,11%), *Energia elétrica residencial* (+6,23%), *Manga* (+6,08%), *Uva* (5,65%) e *Cenoura* (5,27%) (Gráfico 3). De janeiro a agosto de 2018, a inflação acumulada pelo IPCA na RMGV foi de +2,87%, acima da média nacional de +2,85% e sexta maior variação entre as dezesseis áreas pesquisadas. Nessa base de comparação, os maiores aumentos de preços ocorreram nos grupos *Habitação* (+4,83%), *Educação* (+4,34%), *Artigos de residência* (3,69%) e *Transportes* (+3,13%) (Tabela 1 e Gráfico 4).

A taxa medida pelo INPC avançou +0,30% na RMGV em agosto de 2018, na comparação com o mês imediatamente anterior. Essa foi a terceira maior variação entre as dezesseis áreas pesquisadas e ficou acima da média nacional (+0,00%). Dos nove grupos de produtos e serviços pesquisados, destacou-se o aumento em *Habitação* (+2,36%) (Tabela 2 e Gráfico 5).

No acumulado do ano, a inflação medida pelo INPC na RMGV avançou +3,17%, patamar acima da média nacional (+2,83%) e quinta maior entre as dezesseis áreas pesquisadas. Os grupos com maiores variações no período foram: *Habitação* (+4,96%), *Transportes* (+4,70%), *Educação* (+4,38%), *Artigos de residência* (+3,70%) e *Alimentação e bebidas* (+3,25%) (Tabela 2 e Gráfico 6).

¹ O IPCA abrange as famílias com rendimentos mensais compreendidos entre 1 (hum) e 40 (quarenta) salários-mínimos, qualquer que seja a fonte de rendimentos, e residentes nas áreas urbanas das regiões.

² A população-objetivo do INPC abrange as famílias com rendimentos mensais compreendidos entre 1 (hum) e 5 (cinco) salários-mínimos, cuja pessoa de referência é assalariado em sua ocupação principal e residente nas áreas urbanas das regiões.

Tabela 1 –Variação (%) mensal do IPCA - índice geral, grupo e subgrupo
 Agosto de 2018

Índice geral, grupo e subgrupo	Brasil			Grande Vitória - ES		
	No mês	Acumulado no ano	Peso no mês	No mês	Acumulado no ano	Peso no mês
Índice geral	-0,09	2,85	100,00	-0,04	2,87	100,00
Alimentação e bebidas	-0,34	2,46	24,53	-0,59	2,78	22,26
Alimentação no domicílio	-0,72	2,72	15,75	-1,10	3,41	14,52
Alimentação fora do domicílio	0,32	2,02	8,78	0,37	1,64	7,73
Habitação	0,44	5,09	15,94	2,28	4,83	17,32
Encargos e manutenção	0,42	1,96	10,49	0,67	1,18	10,93
Combustíveis e energia	0,49	11,65	5,46	5,05	11,42	6,38
Artigos de residência	0,56	1,78	3,91	0,16	3,69	4,93
Móveis e utensílios	0,49	1,78	2,06	-0,41	4,10	2,94
Aparelhos eletroeletrônicos	0,81	1,24	1,50	1,30	2,09	1,66
Consertos e manutenção	-0,14	4,09	0,36	-0,59	8,55	0,33
Vestuário	0,19	-0,41	5,77	0,04	-0,29	6,32
Roupas	0,16	-0,51	3,66	-0,16	-0,48	4,15
Calçados e acessórios	0,06	-1,26	1,68	0,80	-0,86	1,72
Jóias e bijuterias	1,11	4,56	0,34	-1,39	4,43	0,39
Tecidos e armarinho	0,52	1,63	0,08	1,37	1,09	0,07
Transportes	-1,22	2,84	18,50	-2,02	3,13	18,65
Transportes	-1,22	2,84	18,50	-2,02	3,13	18,65
Saúde e cuidados pessoais	0,53	3,80	12,08	0,40	2,35	12,15
Produtos farmacêuticos e óticos	0,46	1,95	3,67	0,32	-1,55	3,99
Serviços de saúde	0,62	6,24	5,78	0,55	6,03	5,37
Cuidados pessoais	0,44	1,21	2,63	0,25	1,30	2,80
Despesas pessoais	0,36	1,68	10,80	-0,01	2,01	10,23
Serviços pessoais	0,38	2,23	6,79	0,08	3,00	6,93
Recreação, fumo e fotografia	0,34	0,75	4,01	-0,20	0,01	3,30
Educação	0,25	4,76	4,93	0,18	4,34	3,86
Cursos, leitura e papelaria	0,25	4,76	4,93	0,18	4,34	3,86
Comunicação	0,03	0,03	3,54	0,05	0,50	4,29
Comunicação	0,03	0,03	3,54	0,05	0,50	4,29

Fonte: Sistema Nacional de Índices de Preços ao Consumidor - SNIPC / IBGE

Elaboração: Coordenação de Estudos Econômicos - CEE/IJSN

Tabela 2 –Variação (%) mensal do INPC - índice geral, grupo e subgrupo
 Agosto de 2018

Índice geral, grupo e subgrupo	Brasil			Grande Vitória - ES		
	No mês	Acumulado no ano	Peso no mês	No mês	Acumulado no ano	Peso no mês
Índice geral	0,00	2,83	100,00	0,30	3,17	100,00
Alimentação e bebidas	-0,44	2,23	30,04	-0,53	3,25	26,67
Alimentação no domicílio	-0,73	2,32	21,33	-0,95	3,83	19,14
Alimentação fora do domicílio	0,28	2,02	8,71	0,51	1,83	7,53
Habitação	0,43	4,93	18,44	2,36	4,96	21,61
Encargos e manutenção	0,48	1,82	11,51	0,66	1,20	12,92
Combustíveis e energia	0,36	10,51	6,93	4,88	10,83	8,69
Artigos de residência	0,55	1,59	4,67	0,14	3,70	5,50
Móveis e utensílios	0,46	1,59	2,37	-0,54	4,08	3,04
Aparelhos eletroeletrônicos	0,74	1,27	1,96	1,26	2,59	2,18
Consertos e manutenção	0,10	3,57	0,33	-1,17	8,64	0,29
Vestuário	0,12	-0,51	7,04	-0,03	-0,49	8,22
Roupas	0,07	-0,62	4,63	-0,21	-0,61	5,55
Calçados e acessórios	0,10	-0,94	2,04	0,60	-0,94	2,23
Joias e bijuterias	1,02	3,65	0,30	-1,36	3,86	0,38
Tecidos e armarinho	0,59	2,12	0,07	1,39	1,11	0,05
Transportes	-0,44	4,31	16,08	-0,65	4,70	13,57
Transportes	-0,44	4,31	16,08	-0,65	4,70	13,57
Saúde e cuidados pessoais	0,49	2,88	10,07	0,29	1,33	10,65
Produtos farmacêuticos e óticos	0,39	2,18	3,44	0,23	-1,23	4,12
Serviços de saúde	0,53	5,76	2,99	0,45	5,39	2,80
Cuidados pessoais	0,54	1,26	3,64	0,24	1,30	3,72
Despesas pessoais	0,46	1,38	7,43	-0,26	2,40	7,11
Serviços pessoais	0,28	1,96	3,65	-0,22	3,47	4,28
Recreação, fumo e fotografia	0,63	0,83	3,79	-0,31	0,81	2,83
Educação	0,33	4,64	3,13	0,32	4,38	3,05
Cursos, leitura e papelaria	0,33	4,64	3,13	0,32	4,38	3,05
Comunicação	0,03	-0,13	3,10	-0,05	0,14	3,62
Comunicação	0,03	-0,13	3,10	-0,05	0,14	3,62

Fonte: Sistema Nacional de Índices de Preços ao Consumidor - SNIPC / IBGE

Elaboração: Coordenação de Estudos Econômicos - CEE/IJSN

Gráfico 1 – Variação (%) mensal do IPCA e do INPC na Grande Vitória
 Agosto de 2018

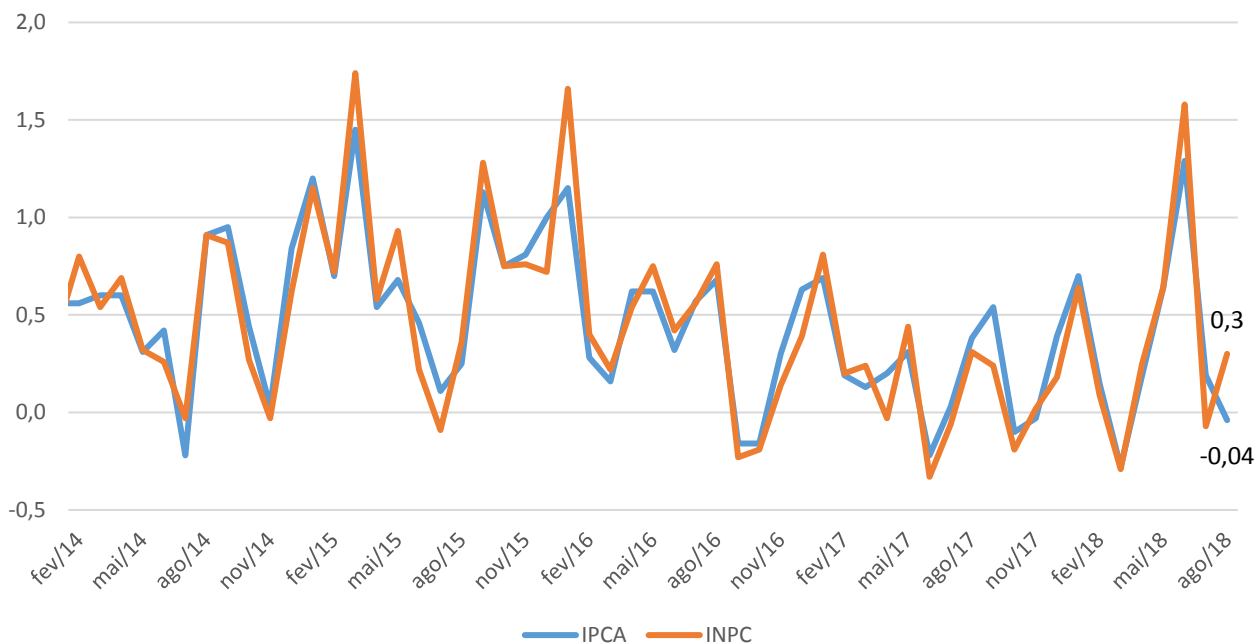

Fonte: Sistema Nacional de Índices de Preços ao Consumidor - SNIPC / IBGE
 Elaboração: Coordenação de Estudos Econômicos - CEE/IJSN

Gráfico 2 – Variação (%) mensal - Brasil, regiões metropolitanas e municípios
 IPCA – Agosto de 2018

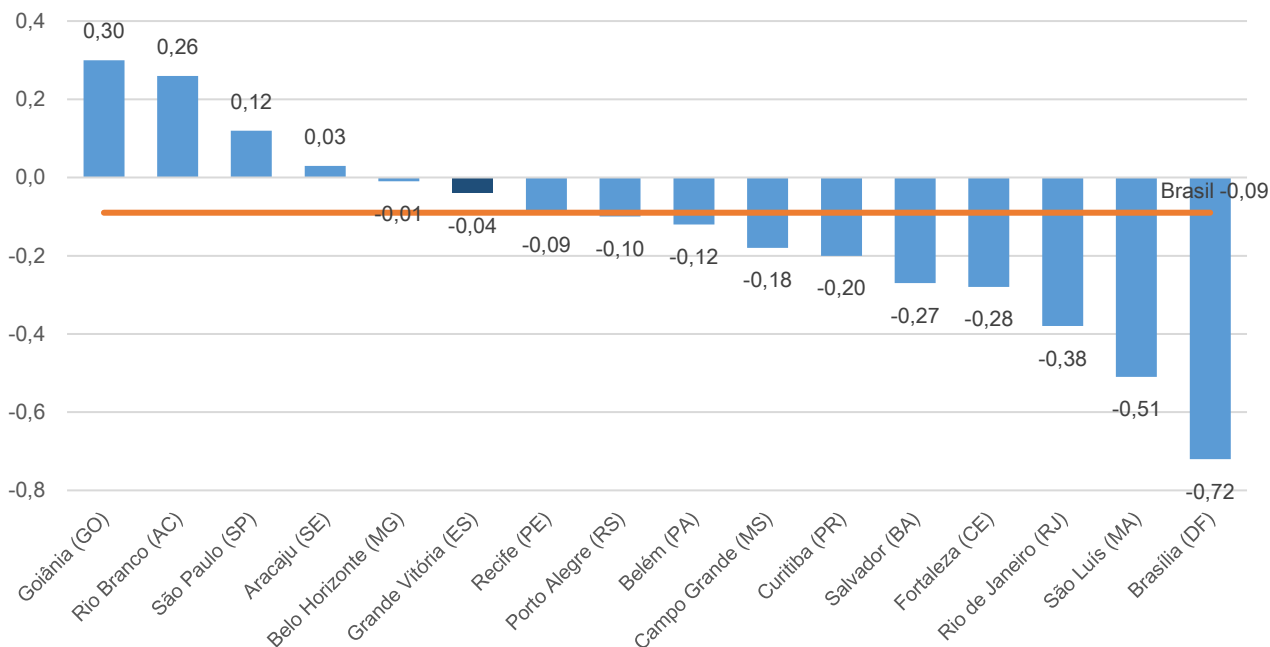

Fonte: Sistema Nacional de Índices de Preços ao Consumidor - SNIPC / IBGE
 Elaboração: Coordenação de Estudos Econômicos - CEE/IJSN

Gráfico 3 – Produtos e serviços com as maiores variações (%) de preço na Grande Vitória
 IPCA – Agosto de 2018

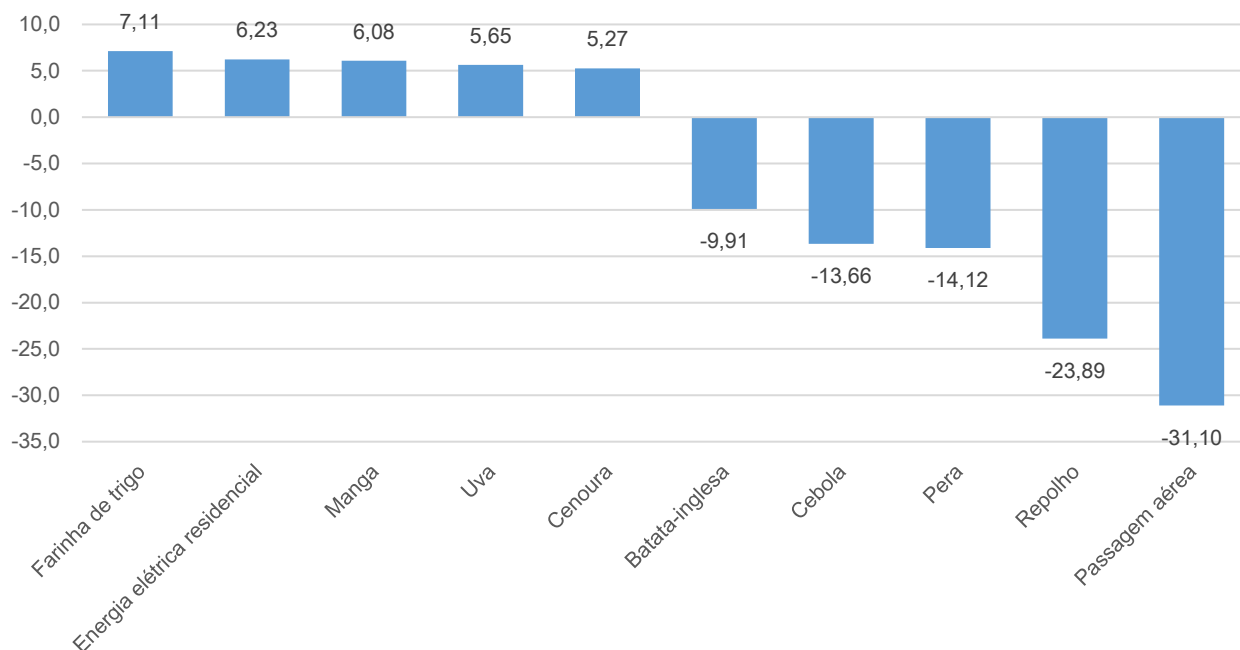

Fonte: Sistema Nacional de Índices de Preços ao Consumidor – SNIPC / IBGE
 Elaboração: Coordenação de Estudos Econômicos - CEE/IJSN

Gráfico 4 – Variação (%) acumulada no ano - Brasil, regiões metropolitanas e municípios
 IPCA - Janeiro a agosto de 2018

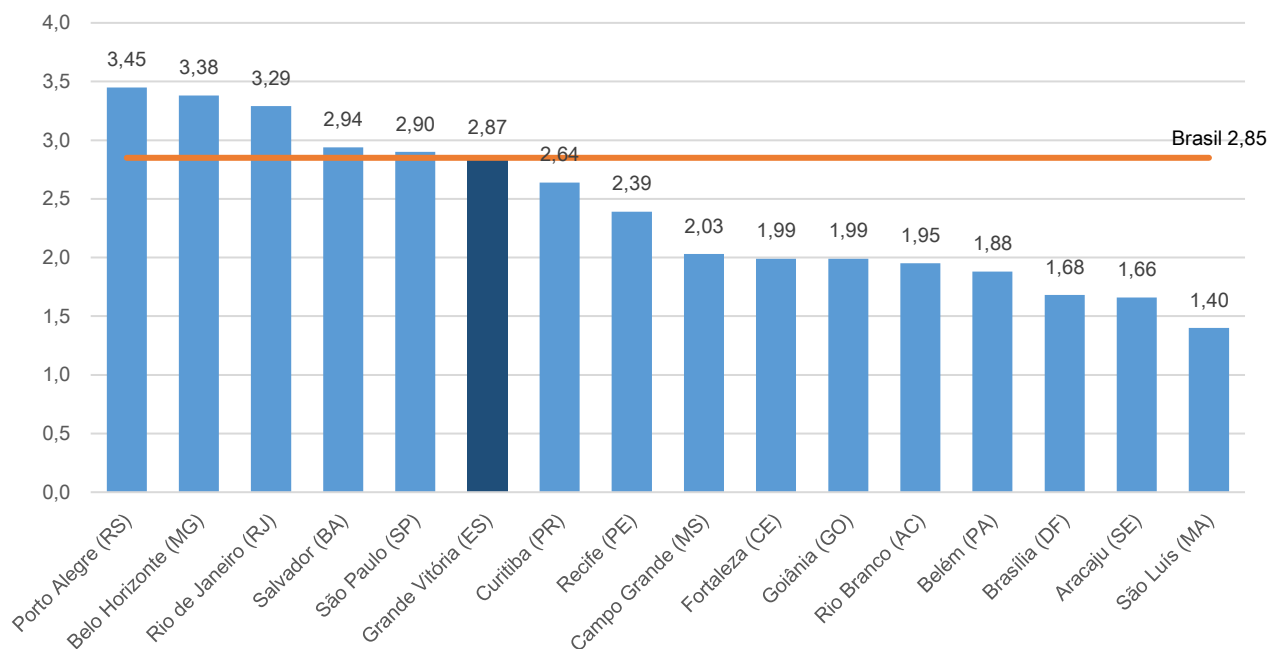

Fonte: Sistema Nacional de Índices de Preços ao Consumidor – SNIPC / IBGE
 Elaboração: Coordenação de Estudos Econômicos - CEE/IJSN

Gráfico 5 – Variação (%) mensal - Brasil, regiões metropolitanas e municípios
INPC – Agosto de 2018

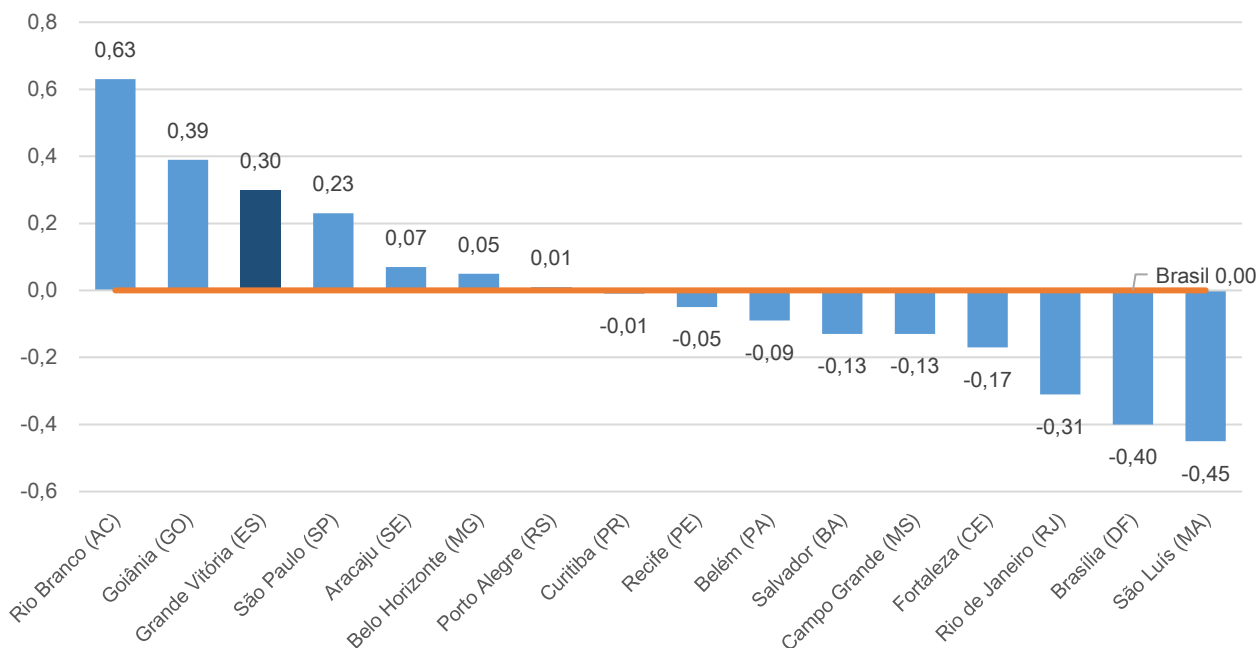

Fonte: Sistema Nacional de Índices de Preços ao Consumidor - SNIPC / IBGE
Elaboração: Coordenação de Estudos Econômicos - CEE/IJSN

Gráfico 6 – Variação (%) acumulada no ano - Brasil, regiões metropolitanas e municípios
INPC – Janeiro a agosto de 2018

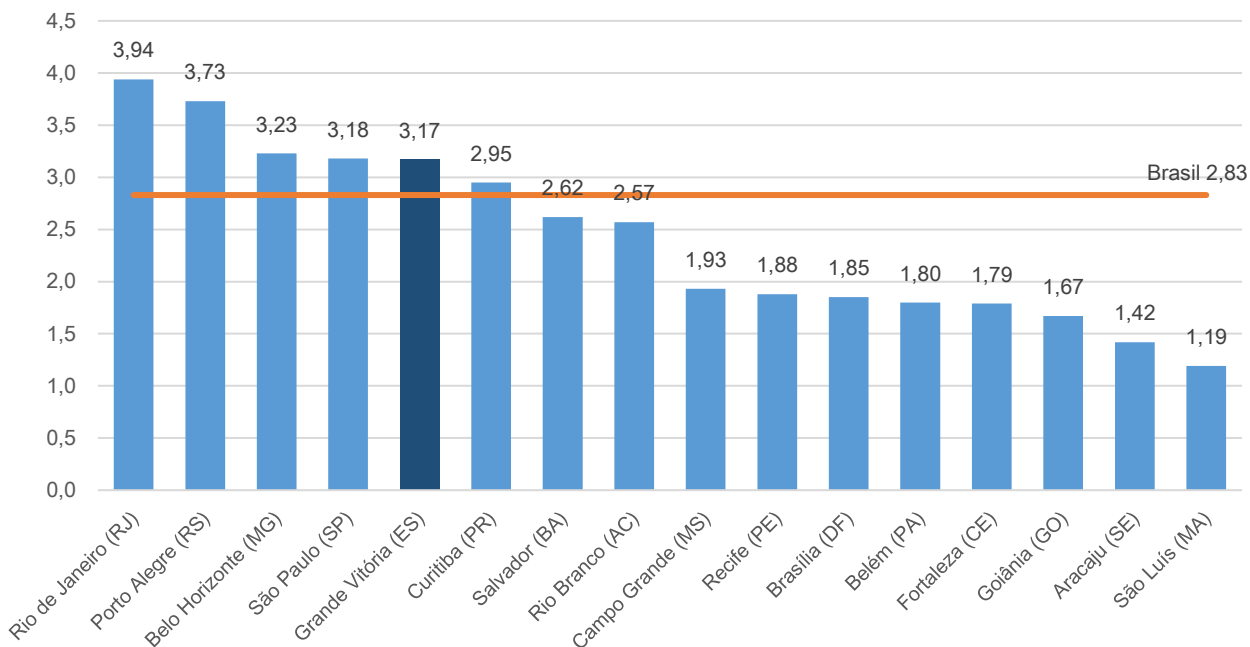

Fonte: Sistema Nacional de Índices de Preços ao Consumidor - SNIPC / IBGE
Elaboração: Coordenação de Estudos Econômicos - CEE/IJSN

Coordenação Geral

Gabriela Gomes de Macedo Lacerda
Diretora Presidente

Ana Carolina Giuberti
Diretora de Estudos e Pesquisas

Coordenação

Antônio Ricardo Freislebem da Rocha
Coordenação de Estudos Econômicos - CEE

Elaboração

Adriano do Carmo Santos
Coordenação de Estudos Econômicos – CEE

Revisão

Maria Amélia Santiago Ataíde
Coordenação de Estudos Econômicos - CEE