

ÍNDICE DE PREÇO NA REGIÃO METROPOLITANA DA GRANDE VITÓRIA – Agosto/2017

Em agosto de 2017, a inflação mensal medida pelo IPCA¹ na Região Metropolitana da Grande Vitória (RMGV) foi de +0,38%, enquanto a taxa mensurada pelo INPC² foi de +0,31%. Em ambos os casos, a variação na RMGV ficou acima da média nacional de +0,19% e -0,03%, respectivamente.

Em agosto de 2017, a inflação mensurada pelo Índice Nacional de Preços ao Consumidor Amplo (IPCA), do Instituto Brasileiro de Geografia e Estatística (IBGE), na Região Metropolitana da Grande Vitória (RMGV) avançou +0,38% em relação ao mês anterior, patamar acima do observado em julho do mesmo ano. A taxa da RMGV superou a média nacional (+0,19%) e foi a segunda maior entre as 13 áreas pesquisadas (Tabela 1 e Gráfico 1 e Gráfico 2).

Os grupos *Habituação* (+2,13%) e *Transportes* (+0,93%), que possuem o terceiro e segundo maior peso na composição do IPCA, respectivamente, geraram o maior impacto no avanço do índice.

Em *Habituação*, o aumento foi influenciado, em grande medida, pela elevação de +7,81% em *Energia elétrica residencial*. (Gráfico 3). Segundo o IBGE, a entrada em vigor da bandeira tarifária vermelha, a partir de 01 de agosto, representou uma cobrança adicional de R\$ 0,03 por kwh consumido.

No grupo *Transportes* a expansão dos preços foi puxada pela *Gasolina* (+6,91%) e *Óleo diesel* (+4,37%) tanto em razão da política de reajustes dos combustíveis adotada pela Petrobrás como pelo aumento na alíquota do PIS/COFINS. De acordo com o IBGE, “dentro do período de coleta do IPCA de agosto, foram anunciados 19 reajustes de preços da gasolina”³.

Entre os demais grupos, *Educação* (+0,50%), *Despesas pessoais* (+0,43%), *Saúde e cuidados pessoais* (+0,37%), *Vestuário* (+0,10%) e *Comunicação* (+0,02%) também pressionaram os preços para cima. Esse movimento foi suavizado pelas reduções registradas em *Alimentação e bebidas* (-1,15%) e *Artigos de residência* (-0,03%) (Tabela 1).

Individualmente, lideraram a lista dos produtos e serviços que ficaram mais caros em agosto: *Energia elétrica residencial* (+7,81%), *Repolho* (+6,96%), *Gasolina* (+6,91%), *Artigos de maquiagem* (+5,45%), *Bolo* (+5,10%). Em contrapartida, destacaram-se com as maiores reduções de preço: *Tomate* (-21,43%), *Passagem aérea* (-15,93%), *Feijão-carioca* (-13,92%), *Batata-inglesa* (-11,72%) e *Couve-flor* (-11,29%) (Gráfico 3).

No acumulado do ano, a inflação medida pelo IPCA na RMGV foi de +1,73%, quinta maior do país e acima da média nacional de +1,62%. Nessa base de comparação, os maiores aumentos de preços ocorreram nos grupos *Educação* (+7,80%), *Saúde e cuidados pessoais* (+4,33%) e *Habituação* (+4,13%) (Tabela 1 e Gráfico 4).

Assim como o IPCA, o índice Nacional de Preço ao Consumidor também apresentou elevação na RMGV, com alta de +0,31% em julho de 2017, na comparação com o mês imediatamente anterior. Essa foi a segunda maior variação entre as 13 áreas pesquisadas e ficou acima da média nacional, que recuou -0,03%. Dos nove grupos de produtos e serviços pesquisados, destacaram-se os aumentos em *Habituação* (+2,19%) e *Transportes* (+1,35%). Em contrapartida, destacaram-se as reduções de preços em *Alimentação e bebidas* (-1,37%) e *Artigos de residência* (-0,06%) (Tabela 2 e Gráfico 5).

No acumulado do ano, a inflação medida pelo INPC na RMGV avançou +1,59%, patamar abaixo da média nacional de +1,27%, e quinta maior entre as 13 áreas pesquisadas. Os grupos com maiores variações no período foram: *Educação* (+7,92%), *Transportes* (+5,44%), *Habituação* (+3,88%) e *Saúde e cuidados pessoais* (+3,58%) (Tabela 2, Gráfico 6).

¹ O IPCA abrange as famílias com rendimentos mensais compreendidos entre 1 (hum) e 40 (quarenta) salários-mínimos, qualquer que seja a fonte de rendimentos, e residentes nas áreas urbanas das regiões.

² A população-objetivo do INPC abrange as famílias com rendimentos mensais compreendidos entre 1 (hum) e 5 (cinco) salários-mínimos, cuja pessoa de referência é assalariado em sua ocupação principal e residente nas áreas urbanas das regiões.

³ Mais detalhes em: <http://agenciadenoticias.ibge.gov.br/agencia-sala-de-imprensa/2013-agencia-de-noticias/releases/16455-ipca-fica-em-0-19-em-agosto.html>

Tabela 1 –Variação (%) mensal do IPCA - índice geral, grupo e subgrupo

Agosto de 2017

Índice geral, grupo e subgrupo	Brasil			Grande Vitória - ES		
	No mês	Acumulado no ano	Peso no mês	No mês	Acumulado no ano	Peso no mês
Índice geral	0,19	1,62	100,00	0,38	1,73	100,00
Alimentação e bebidas	-1,07	-1,56	25,28	-1,15	-2,10	22,69
Alimentação no domicílio	-1,84	-3,68	16,39	-1,89	-4,43	14,88
Alimentação fora do domicílio	0,35	2,50	8,90	0,28	2,54	7,81
Habitação	0,57	4,09	15,54	2,13	4,13	17,17
Encargos e manutenção	0,25	2,77	10,72	-0,09	1,67	11,31
Combustíveis e energia	1,28	7,12	4,82	6,41	8,93	5,85
Artigos de residência	0,20	-0,82	4,06	-0,03	-2,38	5,04
Móveis e utensílios	0,41	-0,11	2,11	0,06	-1,69	2,94
Aparelhos eletroeletrônicos	-0,06	-2,34	1,59	-0,23	-3,31	1,78
Consertos e manutenção	0,06	2,02	0,36	0,30	-3,44	0,32
Vestuário	0,29	0,92	5,91	0,10	3,16	6,57
Roupas	0,22	0,56	3,75	0,22	3,78	4,32
Calçados e acessórios	0,43	1,62	1,74	-0,18	3,03	1,80
Jóias e bijuterias	0,23	0,80	0,34	0,19	-2,88	0,37
Tecidos e armarinho	0,30	3,41	0,08	-0,11	2,93	0,07
Transportes	1,53	1,01	17,75	0,93	1,65	17,84
Transportes	1,53	1,01	17,75	0,93	1,65	17,84
Saúde e cuidados pessoais	0,41	4,86	11,99	0,37	4,33	12,21
Produtos farmacêuticos e óticos	0,39	4,25	3,76	0,04	1,42	4,24
Serviços de saúde	0,87	7,25	5,52	0,70	6,56	5,13
Cuidados pessoais	-0,49	1,04	2,71	0,25	4,83	2,85
Despesas pessoais	0,29	2,61	10,90	0,43	2,83	10,30
Serviços pessoais	0,56	3,68	6,77	0,56	4,16	6,87
Recreação, fumo e fotografia	-0,15	0,90	4,14	0,18	0,27	3,43
Educação	0,24	6,80	4,87	0,50	7,80	3,80
Cursos, leitura e papelaria	0,24	6,80	4,87	0,50	7,80	3,80
Comunicação	-0,56	0,81	3,69	0,02	1,14	4,39
Comunicação	-0,56	0,81	3,69	0,02	1,14	4,39

Fonte: Sistema Nacional de Índices de Preços ao Consumidor - SNIPC / IBGE

Elaboração: Coordenação de Estudos Econômicos - CEE/IJSN

Tabela 2 –Variação (%) mensal do INPC - índice geral, grupo e subgrupo
 Agosto de 2017

Índice geral, grupo e subgrupo	Brasil			Grande Vitória - ES		
	No mês	Acumulado no ano	Peso no mês	No mês	Acumulado no ano	Peso no mês
Índice geral	-0,03	1,27	100,00	0,31	1,59	100,00
Alimentação e bebidas	-1,18	-1,92	30,85	-1,37	-3,06	27,05
Alimentação no domicílio	-1,82	-3,63	22,09	-2,02	-5,10	19,50
Alimentação fora do domicílio	0,44	2,54	8,76	0,30	2,49	7,55
Habitação	0,38	3,75	17,80	2,19	3,88	21,22
Encargos e manutenção	0,15	2,45	11,74	-0,11	1,35	13,33
Combustíveis e energia	0,82	6,34	6,06	6,09	8,18	7,89
Artigos de residência	0,09	-1,05	4,82	-0,06	-2,27	5,59
Móveis e utensílios	0,27	-0,59	2,43	0,06	-1,82	3,00
Aparelhos eletroeletrônicos	-0,08	-2,17	2,07	-0,20	-3,13	2,32
Consertos e manutenção	-0,20	2,86	0,32	-0,13	0,18	0,27
Vestuário	0,28	0,71	7,14	0,03	3,10	8,50
Roupas	0,27	0,41	4,69	0,09	3,55	5,76
Calçados e acessórios	0,34	1,30	2,08	-0,18	2,98	2,32
Joias e bijuterias	0,20	0,93	0,30	0,32	-2,86	0,36
Tecidos e armarinho	-0,21	1,94	0,07	-0,11	2,93	0,05
Transportes	1,42	3,25	15,49	1,35	5,44	13,07
Transportes	1,42	3,25	15,49	1,35	5,44	13,07
Saúde e cuidados pessoais	0,10	3,68	10,09	0,00	3,58	10,80
Produtos farmacêuticos e óticos	0,24	4,11	3,49	-0,29	1,34	4,34
Serviços de saúde	0,82	6,73	2,88	0,55	6,30	2,69
Cuidados pessoais	-0,58	1,02	3,71	-0,05	4,30	3,77
Despesas pessoais	0,25	2,05	7,50	0,31	2,85	7,10
Serviços pessoais	0,57	2,92	3,64	0,52	4,17	4,20
Recreação, fumo e fotografia	-0,06	1,24	3,86	-0,01	0,99	2,91
Educação	0,34	6,56	3,09	0,67	7,92	2,96
Cursos, leitura e papelaria	0,34	6,56	3,09	0,67	7,92	2,96
Comunicação	-0,68	0,41	3,22	0,04	0,23	3,70
Comunicação	-0,68	0,41	3,22	0,04	0,23	3,70

Fonte: Sistema Nacional de Índices de Preços ao Consumidor - SNIPC / IBGE

Elaboração: Coordenação de Estudos Econômicos - CEE/IJSN

Gráfico 1 – Variação (%) mensal do IPCA e do INPC na Grande Vitória
 Agosto de 2017

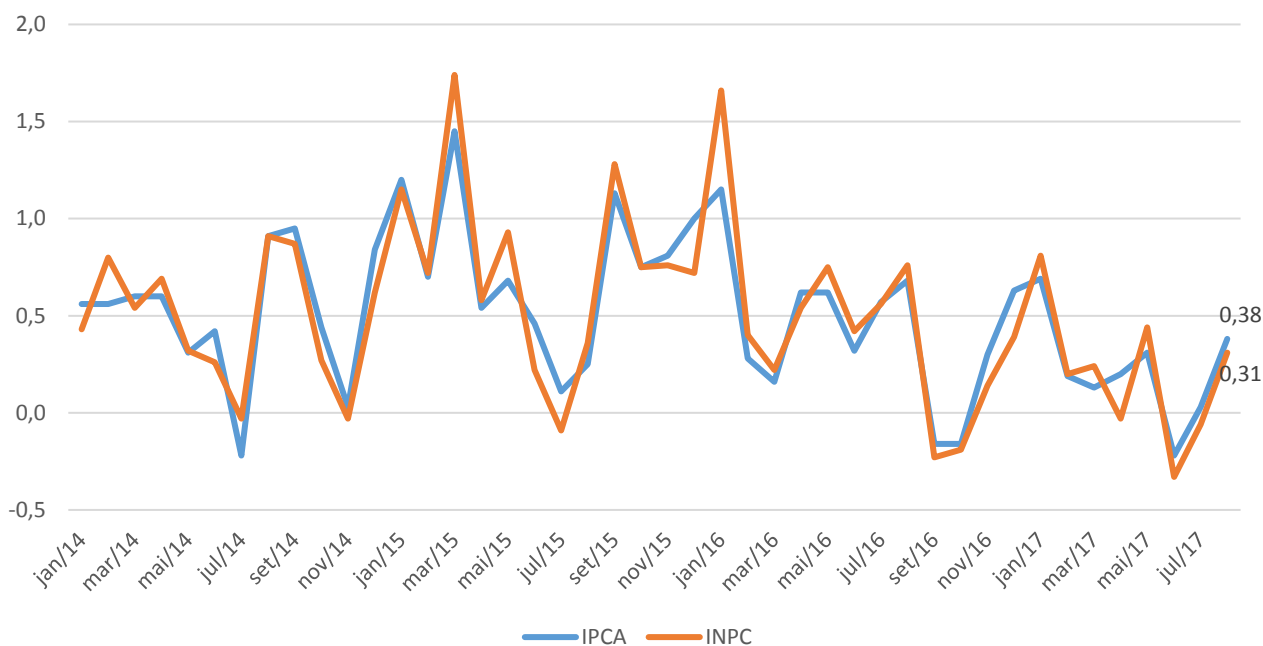

Fonte: Sistema Nacional de Índices de Preços ao Consumidor - SNIPC / IBGE
 Elaboração: Coordenação de Estudos Econômicos - CEE/IJSN

Gráfico 2 – Variação (%) mensal - Brasil, regiões metropolitanas e municípios
 IPCA – Agosto de 2017

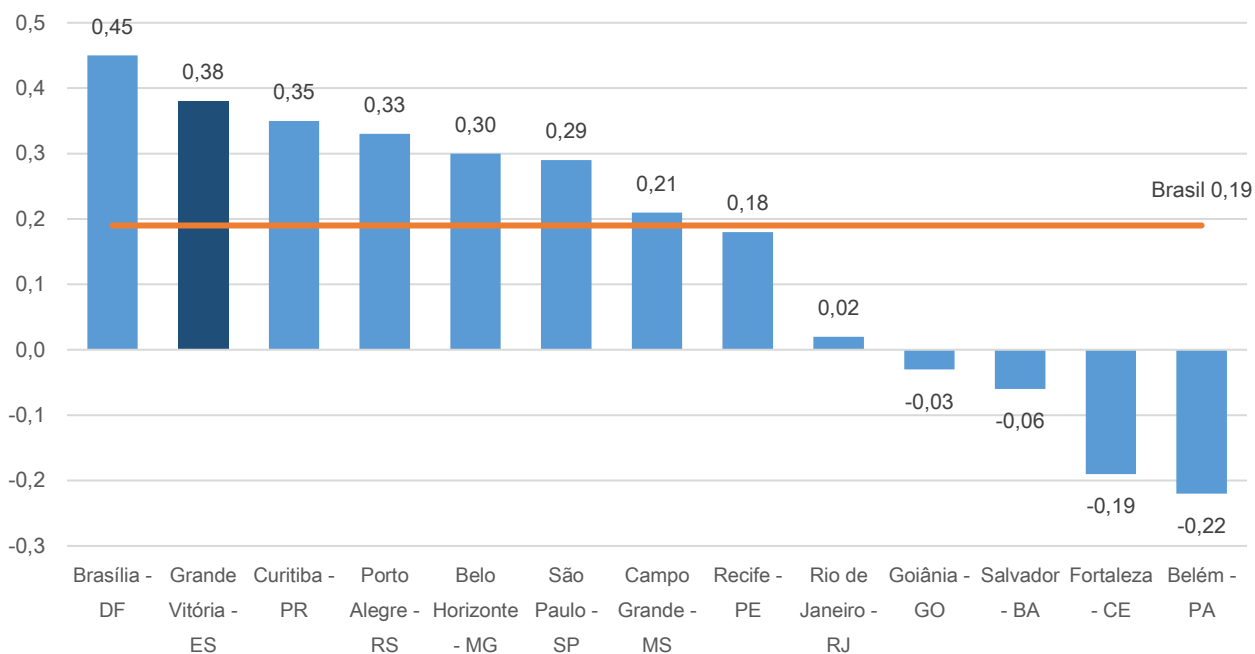

Fonte: Sistema Nacional de Índices de Preços ao Consumidor - SNIPC / IBGE
 Elaboração: Coordenação de Estudos Econômicos - CEE/IJSN

Gráfico 3 – Produtos e serviços com as maiores variações (%) de preço na Grande Vitória
 IPCA – Agosto de 2017

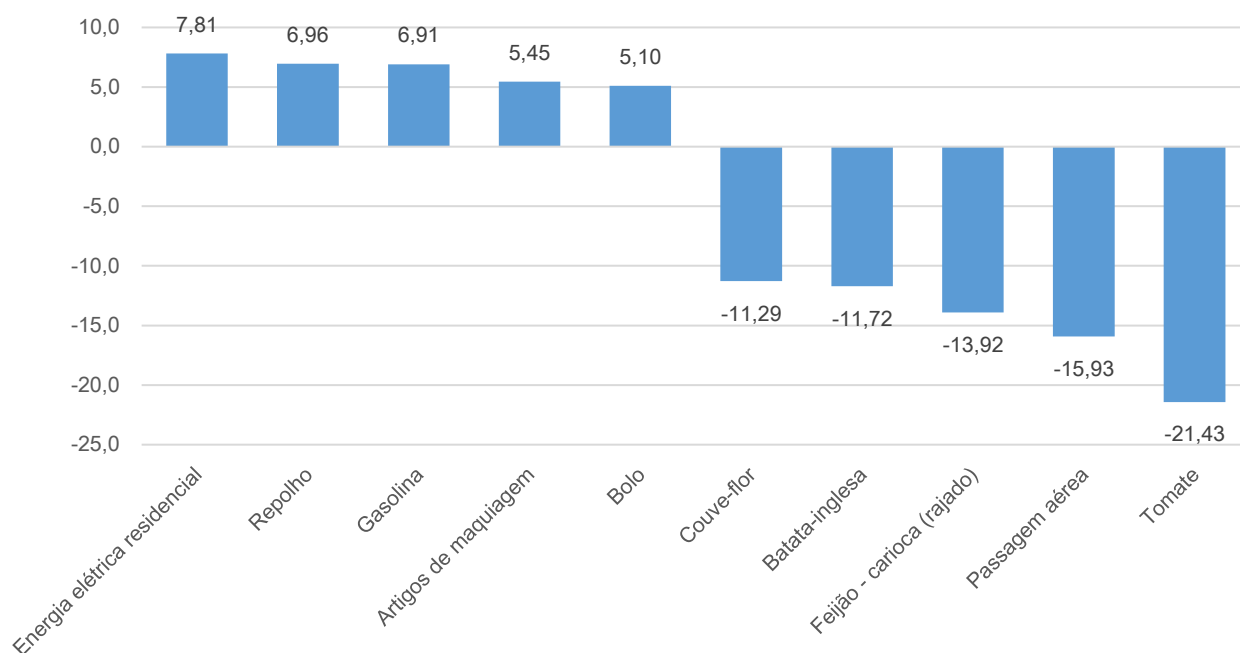

Fonte: Sistema Nacional de Índices de Preços ao Consumidor - SNIPC / IBGE
 Elaboração: Coordenação de Estudos Econômicos - CEE/IJSN

Gráfico 4 – Variação (%) acumulada no ano - Brasil, regiões metropolitanas e municípios
 IPCA - Janeiro a agosto de 2017

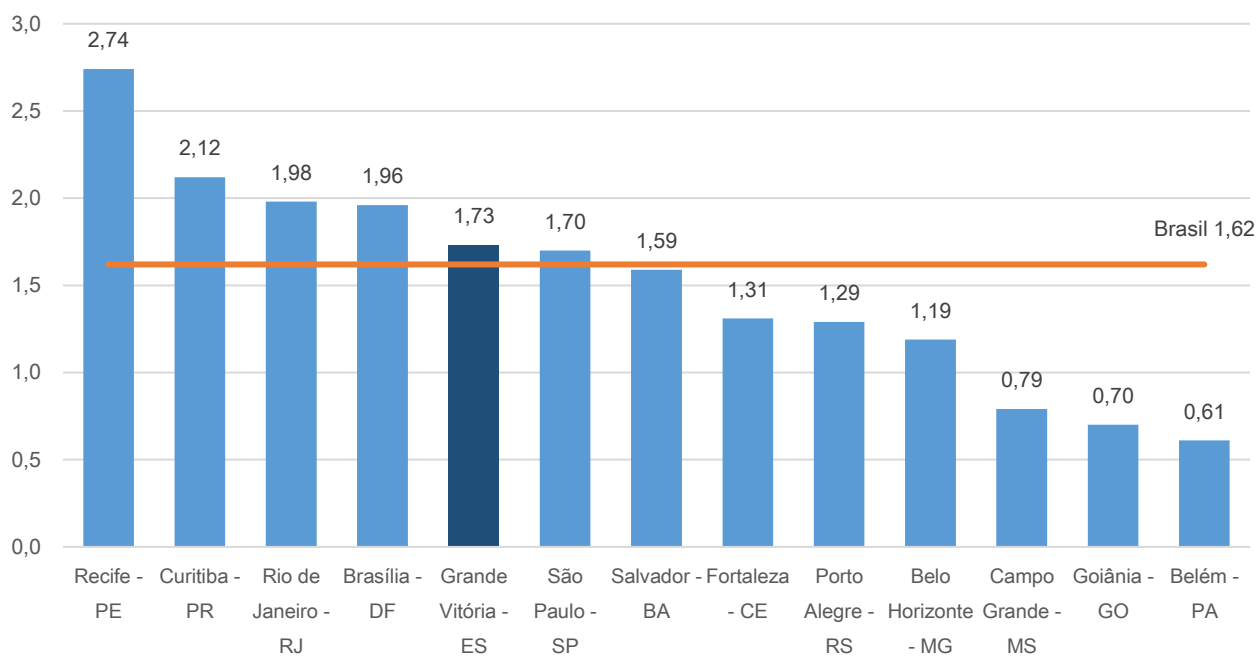

Fonte: Sistema Nacional de Índices de Preços ao Consumidor - SNIPC / IBGE
 Elaboração: Coordenação de Estudos Econômicos - CEE/IJSN

Gráfico 5 – Variação (%) mensal - Brasil, regiões metropolitanas e municípios
INPC – Agosto de 2017

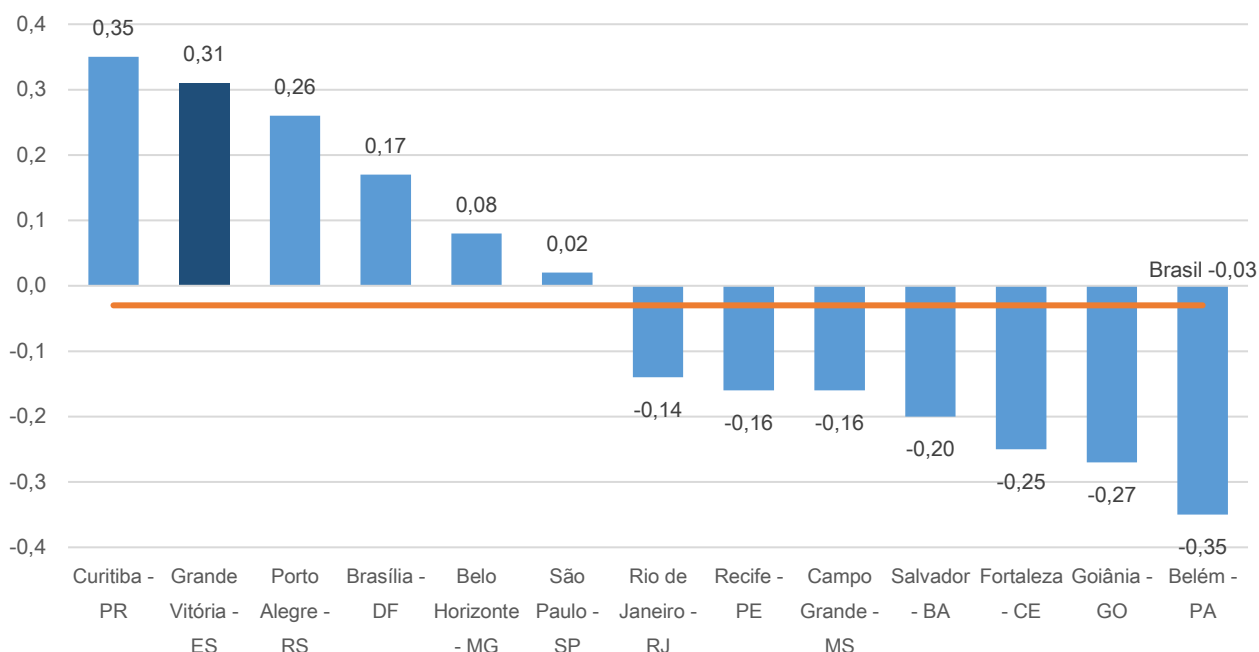

Fonte: Sistema Nacional de Índices de Preços ao Consumidor - SNIPC / IBGE
Elaboração: Coordenação de Estudos Econômicos - CEE/IJSN

Gráfico 6 – Variação (%) acumulada no ano - Brasil, regiões metropolitanas e municípios
INPC – Janeiro a agosto de 2017

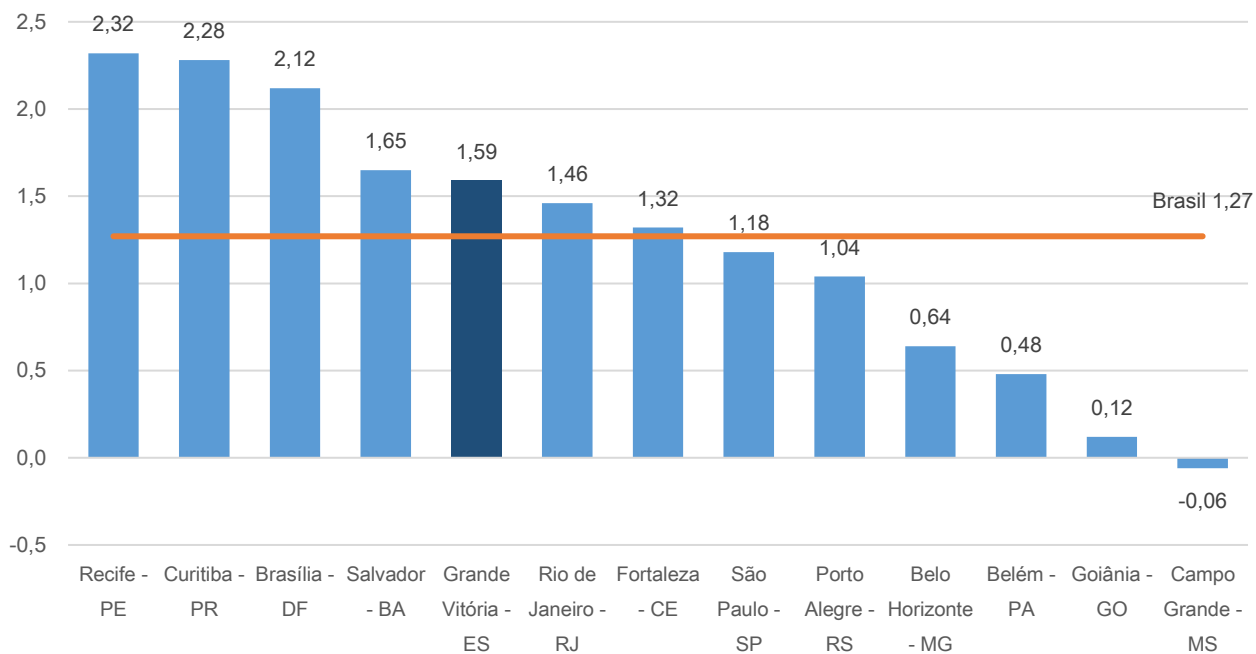

Fonte: Sistema Nacional de Índices de Preços ao Consumidor - SNIPC / IBGE
Elaboração: Coordenação de Estudos Econômicos - CEE/IJSN

Coordenação Geral

Gabriela Macedo Lacerda Riegert
Diretora Presidente

Ana Carolina Giuberti
Diretora de Estudos e Pesquisas

Coordenação

Antônio Ricardo Freislebem da Rocha
Coordenação de Estudos Econômicos - CEE

Elaboração

Adriano do Carmo Santos
Coordenação de Estudos Econômicos - CEE

Revisão

Ana Maria Alvarenga Taveira
Coordenação de Estudos Econômicos - CEE

Av. Marechal Mascarenhas de Moraes, 2.524 - Jesus de Nazareth - Vitória - ES
CEP 29052-015 - Tel.: (27) 3636-8050