



Índice de Preço na RMGV Julho/2022

Com taxas de -1,31% e -1,54% no IPCA¹ e no INPC², respectivamente, as deflações registradas na Região Metropolitana da Grande Vitória (RMGV), em julho de 2022, foram as menores da série histórica das pesquisas na RMGV. Em ambos os casos, as variações ficaram abaixo da média nacional, que também apresentou deflação nos dois índices.

Segundo os dados da pesquisa de Índice Nacional de Preços ao Consumidor Amplo (IPCA) do Instituto Brasileiro de Geografia e Estatística (IBGE) na Região Metropolitana da Grande Vitória (RMGV), os preços registraram retração média de -1,31%, menor variação desde o início da coleta de dados na RMGV em 2014. A deflação na RMGV foi a terceira menor entre as 16 áreas pesquisadas e ficou abaixo da média nacional (-0,68%) (Tabela 1, Gráfico 1 e Gráfico 2).

A deflação na RMGV foi influenciada por dois dos três grupos de maior peso na composição do IPCA, *Habituação* (-4,75%) e *Transportes* (-4,09%). Em *Habituação*, o resultado foi pressionado pela retração de -17,00% em *Energia elétrica residencial*, enquanto em *Transportes*, a variação foi determinada pelo comportamento da *Gasolina*, que recuou -17,09% (Tabela 1 e Gráfico 3).

Contribuíram ainda para deflação na RMGV, os *Comunicação* (-0,26%) e *Educação* (-0,12%). Nos demais grupos houve aumento de preços, com destaque para *Alimentação e bebidas* (+1,61%), *Despesas pessoais* (+0,81%) e *Saúde e cuidados pessoais* (+0,65%) (Tabela 1).

Individualmente, lideraram a lista de bens que ficaram mais baratos em julho de 2022: *Tomate* (-31,30%), *Gasolina* (-17,09%), *Energia elétrica residencial* (-17,00%), *Batata-inglesa* (-14,10%) e *Artigos de maquiagem* (-6,14%). Em contrapartida, destacaram-se entre os produtos e serviços que ficaram mais caros: *Leite longa vida* (+30,78%), *Passagem aérea* (+12,42%), *Mamão* (+10,46%), *Queijo* (+10,10%) e *Inhame* (+8,64%) (Gráfico 3).

A inflação acumulada em 12 meses pelo IPCA na RMGV foi de +9,12%, patamar inferior ao observado no Brasil (+10,07%) e quarta menor variação entre as dezesseis áreas pesquisadas. Nessa base de comparação, os grupos com maiores aumentos foram *Vestuário* (+15,99%), *Alimentação e bebidas* (+15,49%) e *Transportes* (+13,33%) (Tabela 1 e Gráfico 4).

Assim como o IPCA, o Índice Nacional de Preços ao Consumidor (INPC) registrou deflação na RMGV (-1,54%) em julho de 2022. Esta foi a terceira menor variação entre as 16 áreas pesquisadas e ficou abaixo da média do país (-0,60%). Entre os nove grupos de produtos e serviços, destacaram-se a redução no nível de preços em *Transportes* (-5,18%) e *Habituação* (-4,85%) (Tabela 2, Gráfico 1 e Gráfico 5).

No acumulado em 12 meses, a inflação medida pelo INPC na RMGV foi de +8,45%, variação abaixo da média nacional (+10,12%) e terceira menor entre as dezesseis áreas pesquisadas. Por essa métrica, os grupos com maiores variações foram: *Alimentação e bebidas* (+15,83%), *Vestuário* (+15,80%) e *Artigos de residência* (+10,51%) (Tabela 2 e Gráfico 6).

¹ O IPCA abrange as famílias com rendimentos mensais compreendidos entre 1 (hum) e 40 (quarenta) salários-mínimos, qualquer que seja a fonte de rendimentos, e residentes nas áreas urbanas das regiões.

² A população-objetivo do INPC abrange as famílias com rendimentos mensais compreendidos entre 1 (hum) e 5 (cinco) salários-mínimos, cuja pessoa de referência é assalariado em sua ocupação principal e residente nas áreas urbanas das regiões.

Tabela 1

Índice de Preço na RMGV | Jul/2022

Varição (%) do IPCA – índice geral,
grupo e subgrupo

Julho/2022

Índice geral, grupo e subgrupo	Brasil				Grande Vitória (ES)			
	No mês	Acumulado no ano	Acumulado em 12 meses	Peso no mês	No mês	Acumulado no ano	Acumulado em 12 meses	Peso no mês
Índice geral	-0,68	4,77	10,07	100,00	-1,31	2,99	9,12	100,00
Alimentação e bebidas	1,30	9,83	14,72	21,29	1,61	8,91	15,49	17,65
Alimentação no domicílio	1,47	11,84	17,50	15,65	1,69	9,71	17,20	13,55
Alimentação fora do domicílio	0,82	4,58	7,61	5,64	1,34	6,33	10,15	4,10
Habitação	-1,05	-1,65	4,43	15,21	-4,75	-8,93	1,97	15,25
Encargos e manutenção	0,87	6,32	9,39	9,53	0,30	4,88	10,64	9,14
Combustíveis e energia	-4,26	-13,14	-3,31	5,68	-12,28	-25,65	-10,05	6,12
Artigos de residência	0,12	7,21	13,32	3,93	0,35	5,91	9,89	3,93
Móveis e utensílios	0,60	9,25	16,59	1,82	1,46	8,05	13,78	1,84
Aparelhos eletroeletrônicos	-0,56	5,21	10,76	1,79	-1,07	3,34	5,09	1,72
Consertos e manutenção	1,11	7,10	9,88	0,33	1,39	7,36	14,10	0,37
Vestuário	0,58	9,77	16,67	4,49	0,33	7,15	15,99	3,84
Roupas	0,43	10,62	18,16	3,07	0,26	7,75	16,82	2,68
Calçados e acessórios	1,05	9,44	15,76	1,15	1,02	6,65	15,94	0,96
Jóias e bijuterias	0,22	1,35	4,00	0,22	-2,41	1,55	5,53	0,17
Tecidos e armarinho	0,64	6,05	10,31	0,06	0,29	4,38	10,02	0,03
Transportes	-4,51	2,54	12,99	22,28	-4,09	3,82	13,33	25,48
Transportes	-4,51	2,54	12,99	22,28	-4,09	3,82	13,33	25,48
Saúde e cuidados pessoais	0,49	6,39	7,36	12,44	0,65	5,28	5,74	14,80
Produtos farmacêuticos e óticos	0,49	11,62	14,12	3,58	0,64	10,00	10,39	4,26
Serviços de saúde	1,01	2,02	2,35	5,11	0,95	1,70	2,14	7,27
Cuidados pessoais	-0,23	7,89	8,49	3,75	-0,01	7,73	8,31	3,27
Despesas pessoais	1,13	4,72	7,97	9,70	0,81	4,47	7,30	8,35
Serviços pessoais	0,77	3,61	5,20	6,00	0,67	3,65	4,83	5,66
Recreação, fumo e fotografia	1,70	6,55	12,76	3,70	1,09	6,24	12,91	2,69
Educação	0,06	6,30	6,72	5,60	-0,12	4,76	5,36	5,18
Cursos, leitura e papelaria	0,06	6,30	6,72	5,60	-0,12	4,76	5,36	5,18
Comunicação	0,07	2,34	3,64	5,06	-0,26	1,91	2,96	5,53
Comunicação	0,07	2,34	3,64	5,06	-0,26	1,91	2,96	5,53

Fonte: Sistema Nacional de Índices de Preços ao Consumidor – SNIPC/IBGE

Elaboração: Coordenação de Estudos Econômicos – CEE/IJSN

Índice geral, grupo e subgrupo	Brasil				Grande Vitória (ES)			
	No mês	Acumulado no ano	Acumulado em 12 meses	Peso no mês	No mês	Acumulado no ano	Acumulado em 12 meses	Peso no mês
Índice geral	-0,60	4,98	10,12	100,00	-1,54	2,34	8,45	100,00
Alimentação e bebidas	1,31	10,09	14,63	24,25	1,83	9,55	15,83	20,51
Alimentação no domicílio	1,43	11,59	16,73	19,13	1,88	10,21	17,05	16,65
Alimentação fora do domicílio	0,84	4,78	7,34	5,11	1,62	6,80	10,82	3,86
Habitação	-0,83	-1,29	5,10	17,11	-4,85	-9,07	2,41	18,37
Encargos e manutenção	0,83	6,30	9,54	10,07	0,15	4,47	11,05	10,59
Combustíveis e energia	-3,21	-10,80	-0,88	7,04	-11,66	-24,24	-8,59	7,77
Artigos de residência	0,20	7,44	13,97	4,75	0,39	6,58	10,51	4,77
Móveis e utensílios	0,68	9,63	17,30	2,09	1,81	9,62	15,80	2,15
Aparelhos eletroeletrônicos	-0,39	5,57	11,77	2,25	-1,00	3,63	5,54	2,35
Consertos e manutenção	0,99	6,87	9,81	0,40	1,05	8,87	14,65	0,27
Vestuário	0,65	9,94	17,07	5,25	0,05	7,10	15,80	4,73
Roupas	0,46	10,44	18,20	3,58	-0,07	7,63	16,61	3,39
Calçados e acessórios	1,17	9,91	16,16	1,42	0,86	6,71	15,67	1,10
Jóias e bijuterias	0,14	2,80	6,43	0,20	-2,47	0,98	4,63	0,20
Tecidos e armarinho	0,88	6,50	11,17	0,06	0,26	4,24	10,48	0,03
Transportes	-4,44	2,22	10,92	21,01	-5,18	0,98	8,72	21,97
Transportes	-4,44	2,22	10,92	21,01	-5,18	0,98	8,72	21,97
Saúde e cuidados pessoais	0,27	7,40	8,46	10,87	0,47	6,66	7,21	13,08
Produtos farmacêuticos e óticos	0,56	11,78	14,66	3,05	0,68	10,67	10,99	4,11
Serviços de saúde	1,01	2,49	3,00	2,73	0,82	2,24	2,98	4,35
Cuidados pessoais	-0,30	7,65	8,05	5,09	-0,04	7,59	8,14	4,62
Despesas pessoais	1,05	4,79	8,24	7,36	0,86	4,57	6,84	6,54
Serviços pessoais	0,58	4,10	6,21	4,12	0,30	3,99	5,48	4,26
Recreação, fumo e fotografia	1,65	5,68	10,91	3,25	1,90	5,63	9,44	2,29
Educação	0,10	6,30	6,85	4,08	-0,17	4,57	5,11	3,67
Cursos, leitura e papelaria	0,10	6,30	6,85	4,08	-0,17	4,57	5,11	3,67
Comunicação	0,07	2,08	3,33	5,32	-0,32	1,54	2,47	6,36
Comunicação	0,07	2,08	3,33	5,32	-0,32	1,54	2,47	6,36

Fonte: Sistema Nacional de Índices de Preços ao Consumidor – SNIPC/IBGE

Elaboração: Coordenação de Estudos Econômicos – CEE/IJSN

Gráfico 1

Índice de Preço na RMGV | Jul/2022

Variação (%) mensal do IPCA e do INPC na Grande Vitória

Julho/2022

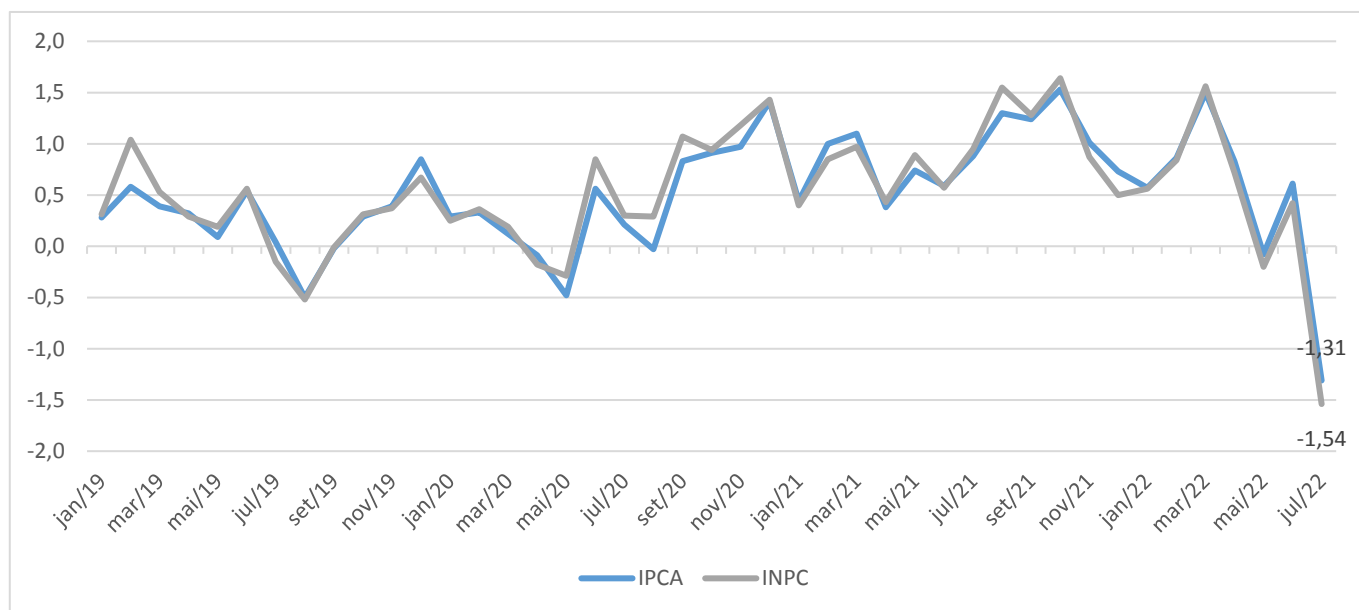

Fonte: Sistema Nacional de Índices de Preços ao Consumidor – SNIPC/IBGE

Elaboração: Coordenação de Estudos Econômicos – CEE/IJSN

Gráfico 2

Índice de Preço na RMGV | Jul/2022

Variação (%) mensal – Brasil, regiões metropolitanas e municípios

IPCA – Julho/2022

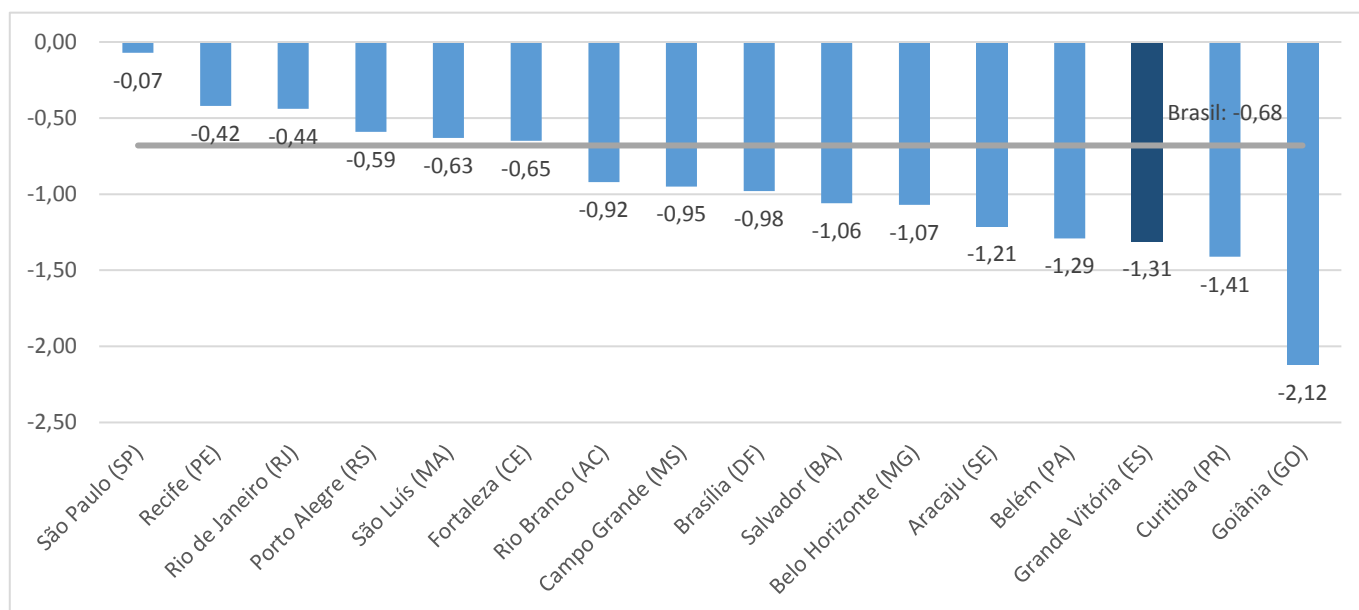

Fonte: Sistema Nacional de Índices de Preços ao Consumidor – SNIPC/IBGE

Elaboração: Coordenação de Estudos Econômicos – CEE/IJSN



Gráfico 3

Produtos e serviços com as maiores variações (%) de preço na Grande Vitória IPCA – Julho/2022

Índice de Preço na RMGV | Jul/2022

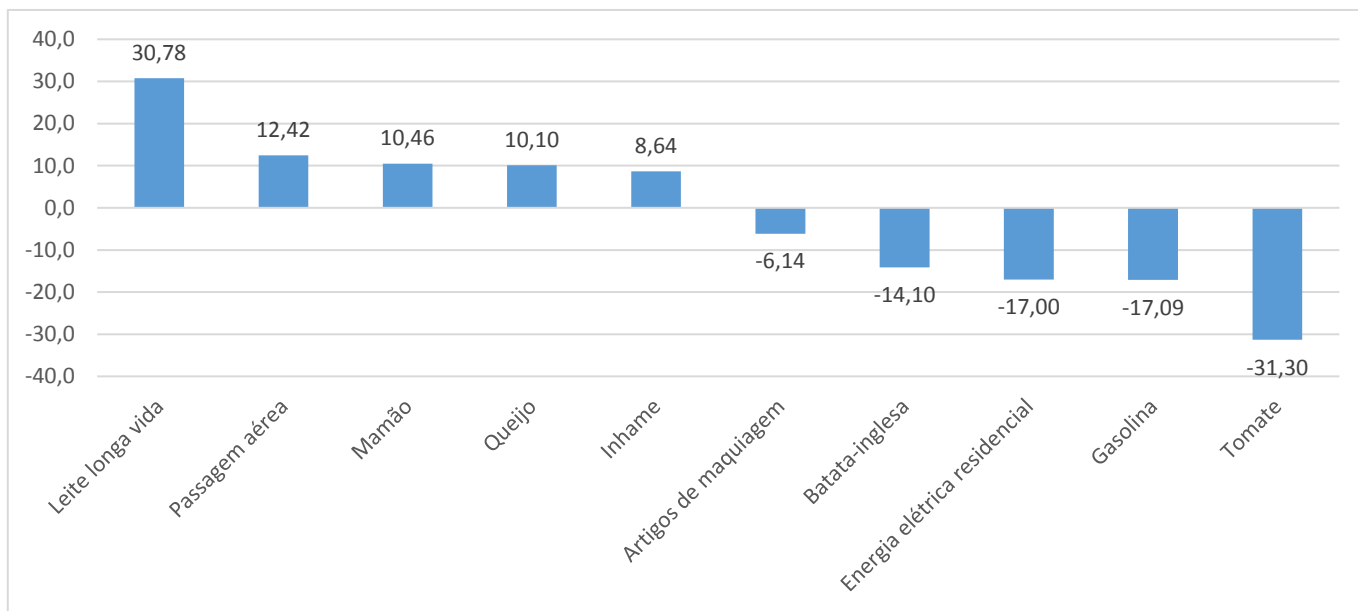

Fonte: Sistema Nacional de Índices de Preços ao Consumidor – SNIPC/IBGE
Elaboração: Coordenação de Estudos Econômicos – CEE/IJSN

Gráfico 4

Variação (%) acumulada em 12 meses – Brasil, regiões metropolitanas e municípios IPCA – Julho/2022

Índice de Preço na RMGV | Jul/2022

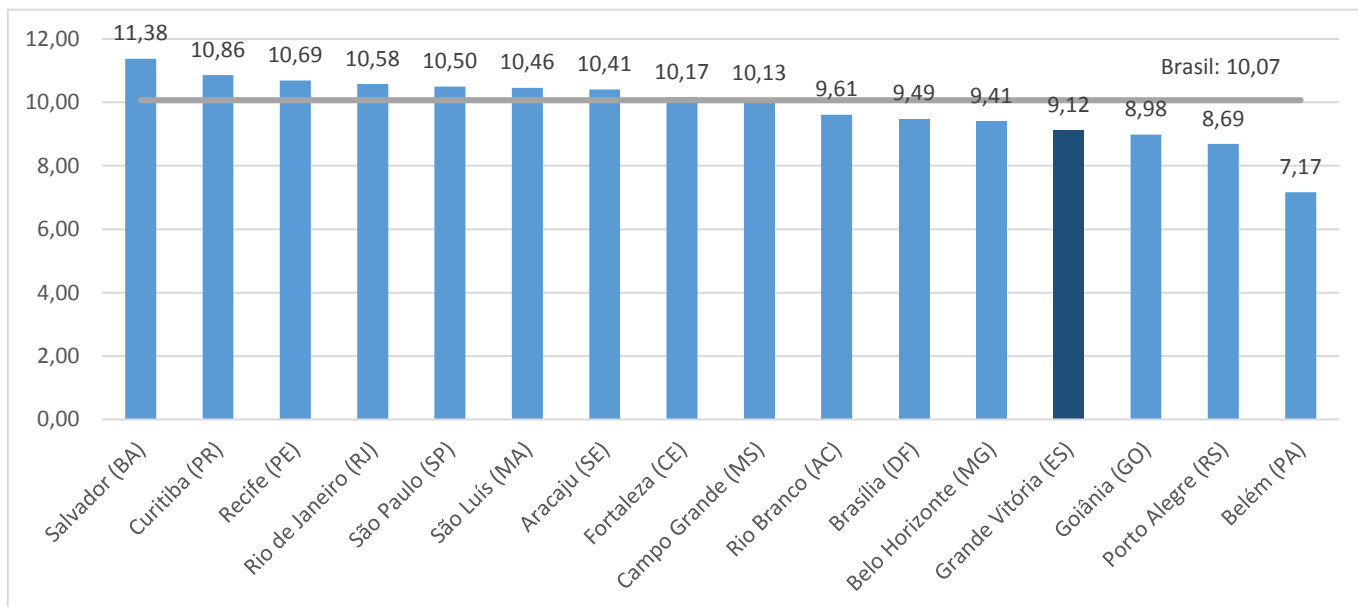

Fonte: Sistema Nacional de Índices de Preços ao Consumidor – SNIPC/IBGE
Elaboração: Coordenação de Estudos Econômicos – CEE/IJSN



Gráfico 5

Índice de Preço na RMGV | Jul/2022

Variação (%) mensal – Brasil, regiões metropolitanas e municípios

INPC – Julho/2022

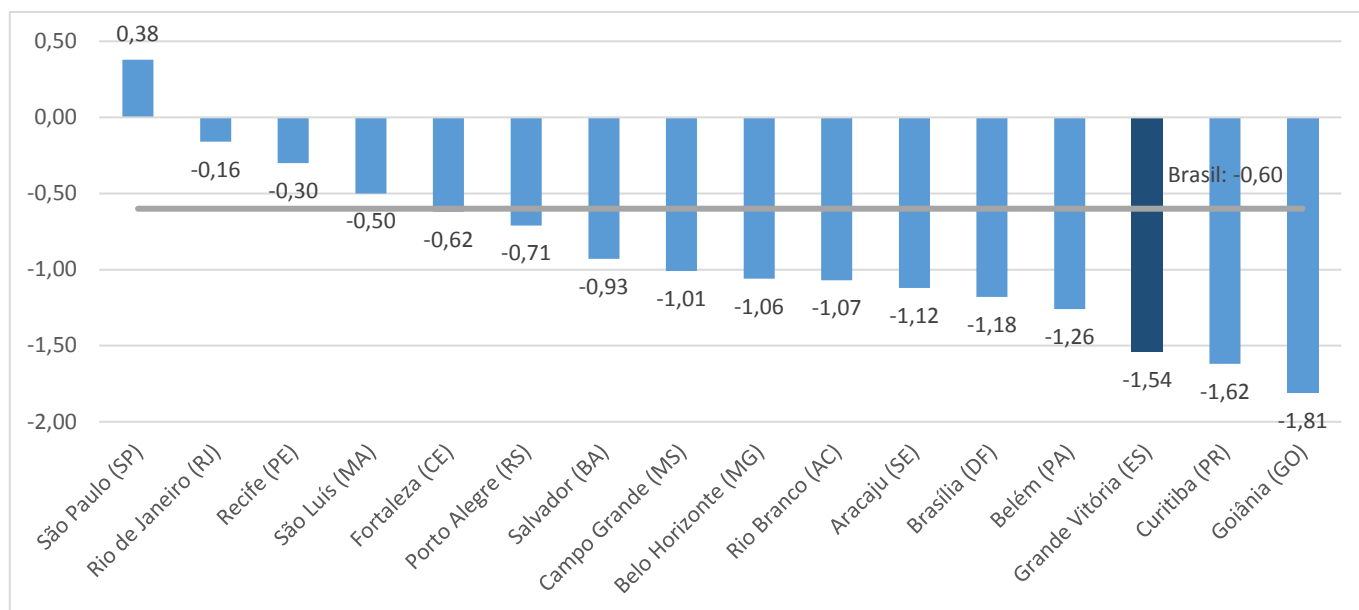

Fonte: Sistema Nacional de Índices de Preços ao Consumidor – SNIPC/IBGE

Elaboração: Coordenação de Estudos Econômicos – CEE/IJSN

Gráfico 6

Índice de Preço na RMGV | Jul/2022

Variação (%) acumulada em 12 meses – Brasil, regiões metropolitanas e municípios

INPC – Julho/2022

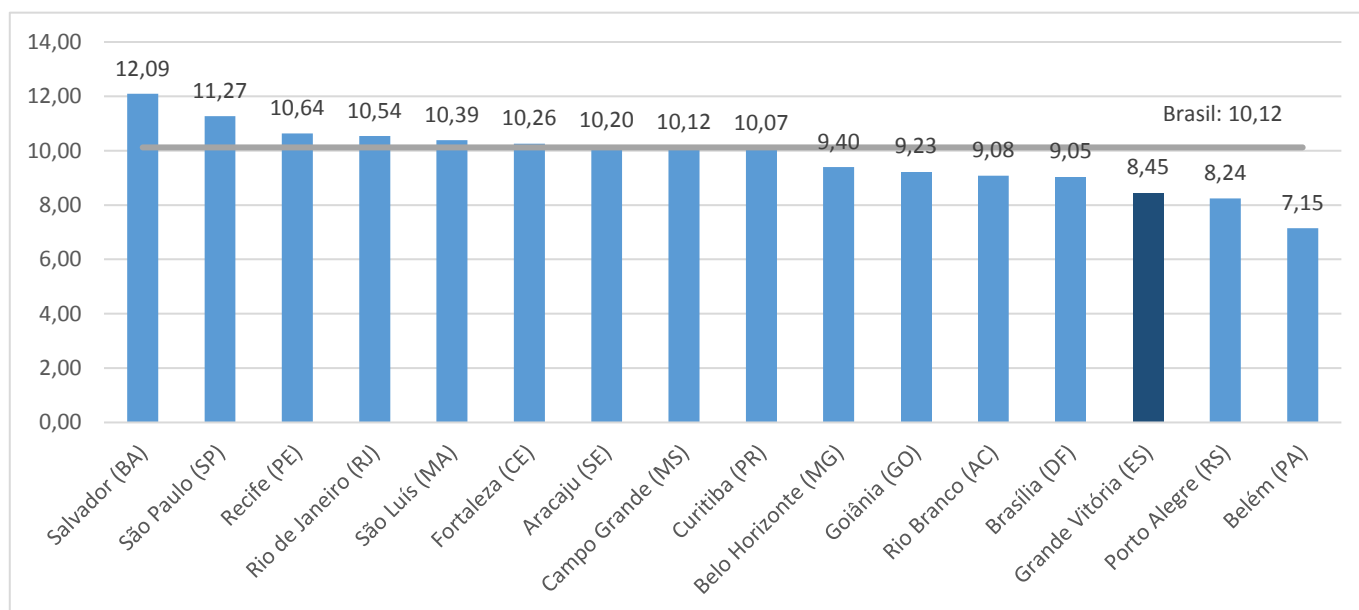

Fonte: Sistema Nacional de Índices de Preços ao Consumidor – SNIPC/IBGE

Elaboração: Coordenação de Estudos Econômicos – CEE/IJSN