



O volume de vendas do comércio varejista restrito no Espírito Santo avançou +1,2% em julho de 2021 frente a junho de 2021, na série com ajuste sazonal. Na comparação contra igual mês de 2020, o setor registrou alta de +11,5%.

De acordo com dados da Pesquisa Mensal do Comércio (PMC), elaborada pelo Instituto Brasileiro de Geografia e Estatística (IBGE), o volume de vendas do comércio varejista restrito do Espírito Santo cresceu +1,2% em julho de 2021 na comparação com o mês imediatamente anterior, na série com ajuste sazonal, resultado em linha com o visto no Brasil (+1,2%) e 15º melhor desempenho entre as Unidades da Federação (UF's) (Gráfico 1).

No confronto interanual o varejo restrito capixaba avançou +11,5%, acima do observado nacionalmente (+5,7%) e o 8º melhor entre as UF's. Esse resultado positivo foi acompanhado por todas as oito atividades pesquisadas, com destaque para *Equipamentos e materiais para escritório* que expandiu +75,2%. Na sequência, aparecem *Outros artigos de uso pessoal e doméstico* (+50,3%); *Artigos farmacêuticos, médicos, ortopédicos, de perfumaria e cosméticos* (+28,8%); *Tecidos, vestuário e calçados* (+26,3%); *Combustíveis e lubrificantes* (+23,0%); *Livros, jornais, revistas e papeleria* (+4,7%); *Móveis e eletrodomésticos* (+2,3%); e *Hipermercados, supermercados, produtos alimentícios, bebidas e fumo* (+1,1%) (Tabela 1).

O volume de vendas do varejo ampliado¹, no Espírito Santo, exibiu alta de +16,1%, na comparação interanual, influenciada por *Veículos, motocicletas, partes e peças* (+33,2%), uma vez que *Material de construção* sofreu recuo de -17,7% (Tabela 1 e Gráfico 4).

No acumulado no ano, o volume de vendas do varejo restrito capixaba acumulou alta de +10,5%, obtendo a 7ª melhor performance entre os estados e acima do visto no Brasil (+6,6%), ao passo que o varejo ampliado avançou +22,1%. Já no acumulado em 12 meses, o varejo restrito expandiu +10,5% enquanto o ampliado cresceu +17,7% (Tabela 1 e Gráfico 5).

A receita nominal registrou crescimento em todas as bases de comparação, no Espírito Santo. Na comparação interanual, o varejo restrito teve incremento de +24,0% enquanto o varejo ampliado auferiu expansão de +30,3%. No acumulado no ano, o acréscimo na receita nominal foi de +21,6% no varejo restrito e +35,2% no varejo ampliado. No acumulado em 12 meses, o varejo restrito avançou +19,2% e o varejo ampliado +27,8% (Tabela 2).

¹ Além das atividades do varejo restrito inclui *Veículos, motocicletas, partes e peças* e *Material de construção*.

Tabela 1

Variação (%) no Volume de Vendas do Comércio Varejista Restrito e Ampliado – Brasil e Espírito Santo

Julho/2021

Comércio Varejista Jul/2021

Atividades	Interanual*	Acumulado no ano*	Acumulado 12 meses**
Varejo - Brasil	5,7	6,6	5,9
Varejo - Espírito Santo	11,5	10,5	10,5
Combustíveis e lubrificantes	23,0	26,3	16,4
Hipermercados, supermercados, produtos alimentícios, bebidas e fumo	1,1	1,0	4,5
Hipermercados e supermercados	1,2	1,7	5,8
Tecidos, vestuário e calçados	26,3	46,5	33,4
Móveis e eletrodomésticos	2,3	-1,2	4,5
Móveis	-20,1	-11,1	-8,0
Eletrodomésticos	15,2	-1,0	4,3
Artigos farmacêuticos, médicos, ortopédicos, de perfumaria e cosméticos	28,8	19,2	13,5
Livros, jornais, revistas e papelaria	4,7	-11,2	-9,2
Equipamentos e materiais para escritório, informática e comunicação	75,2	49,9	38,5
Outros artigos de uso pessoal e doméstico	50,3	44,1	24,7
Varejo Ampliado - Brasil	7,1	11,4	8,4
Varejo Ampliado - Espírito Santo	16,1	22,1	17,7
Veículos, motocicletas, partes e peças	33,2	40,0	22,8
Material de construção	-17,7	19,1	43,7

Fonte: IBGE – Pesquisa Mensal de Comércio

Elaboração: Coordenação de Estudos Econômicos – CEE/IJSN

*Base igual período do ano anterior

**Base igual período anterior

Tabela 2

Variação (%) da Receita Nominal de Vendas do Comércio Varejista Restrito e Ampliado – Brasil e Espírito Santo

Julho/2021

Comércio Varejista Jul/2021

Atividades	Interanual*	Acumulado no ano*	Acumulado 12 meses**
Varejo - Brasil	19,7	18,6	15,7
Varejo - Espírito Santo	24,0	21,6	19,2
Combustíveis e lubrificantes	64,4	52,7	30,1
Hipermercados, supermercados, produtos alimentícios, bebidas e fumo	13,3	13,7	16,8
Hipermercados e supermercados	13,2	14,2	17,9
Tecidos, vestuário e calçados	30,6	48,1	32,3
Móveis e eletrodomésticos	16,7	9,0	10,0
Móveis	-10,1	-4,5	-7,2
Eletrodomésticos	32,0	14,9	17,3
Artigos farmacêuticos, médicos, ortopédicos, de perfumaria e cosméticos	28,6	18,4	12,1
Livros, jornais, revistas e papelaria	7,7	-9,1	-6,9
Equipamentos e materiais para escritório, informática e comunicação	84,5	68,9	55,9
Outros artigos de uso pessoal e doméstico	57,3	51,7	30,0
Varejo Ampliado - Brasil	22,4	24,5	18,7
Varejo Ampliado - Espírito Santo	30,3	35,2	27,8
Veículos, motocicletas, partes e peças	46,8	54,5	32,9
Material de construção	12,0	51,9	70,0

Fonte: IBGE – Pesquisa Mensal de Comércio

Elaboração: Coordenação de Estudos Econômicos – CEE/IJSN

*Base igual período do ano anterior

**Base igual período anterior



Gráfico 1

Comércio Varejista Jul/2021

**Volume de Vendas do Comércio Varejista
Brasil e Unidades da Federação**
Variação (%) Junho 21/Julho 21 – com ajuste sazonal

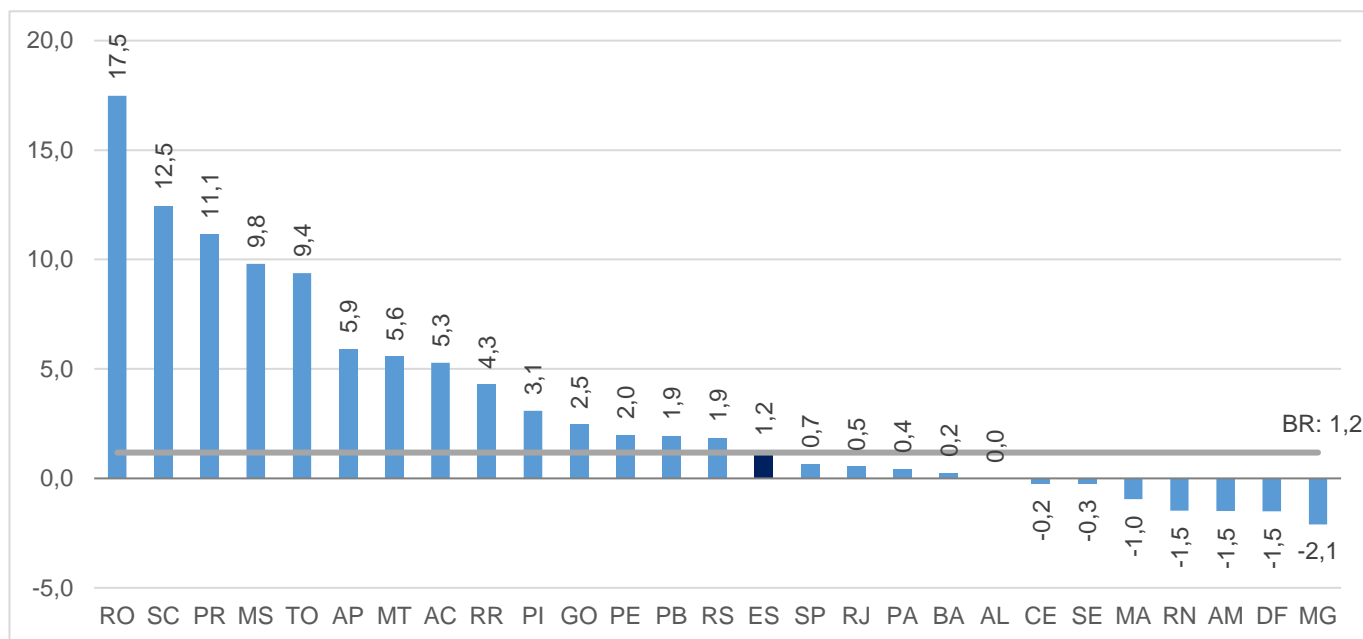

Fonte: IBGE – Pesquisa Mensal de Comércio

Elaboração: Coordenação de Estudos Econômicos – CEE/IJSN

Gráfico 2

Comércio Varejista Jul/2021

**Volume de Vendas do Comércio Varejista
Brasil e Unidades da Federação**
Variação (%) Julho 21/Julho 20

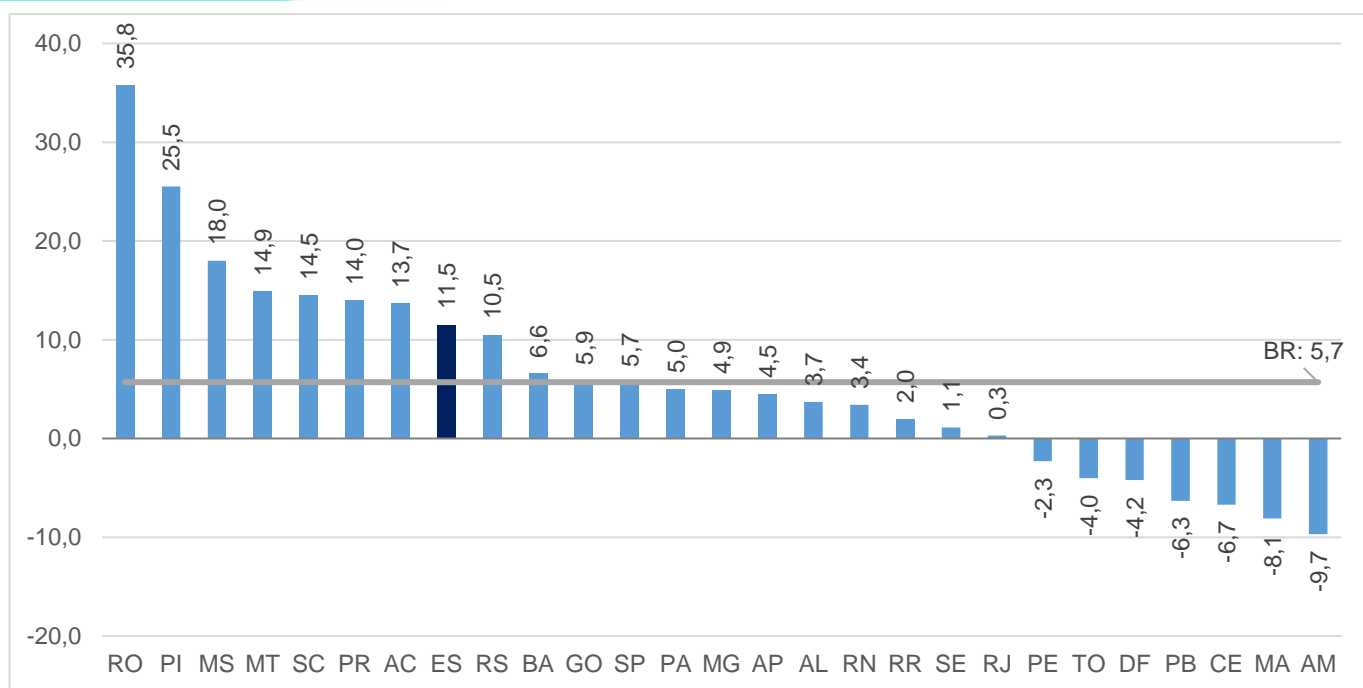

Fonte: IBGE – Pesquisa Mensal de Comércio

Elaboração: Coordenação de Estudos Econômicos – CEE/IJSN



Comércio Varejista | Julho/2021

Resenha de Conjuntura | IJSN | Ano XIV | Número 77 | Divulgação: Set/2021

Gráfico 3

Volume de Vendas em Segmentos do Comércio Varejista

Espírito Santo

Variação (%) – Julho/2021

Comércio Varejista Jul/2021

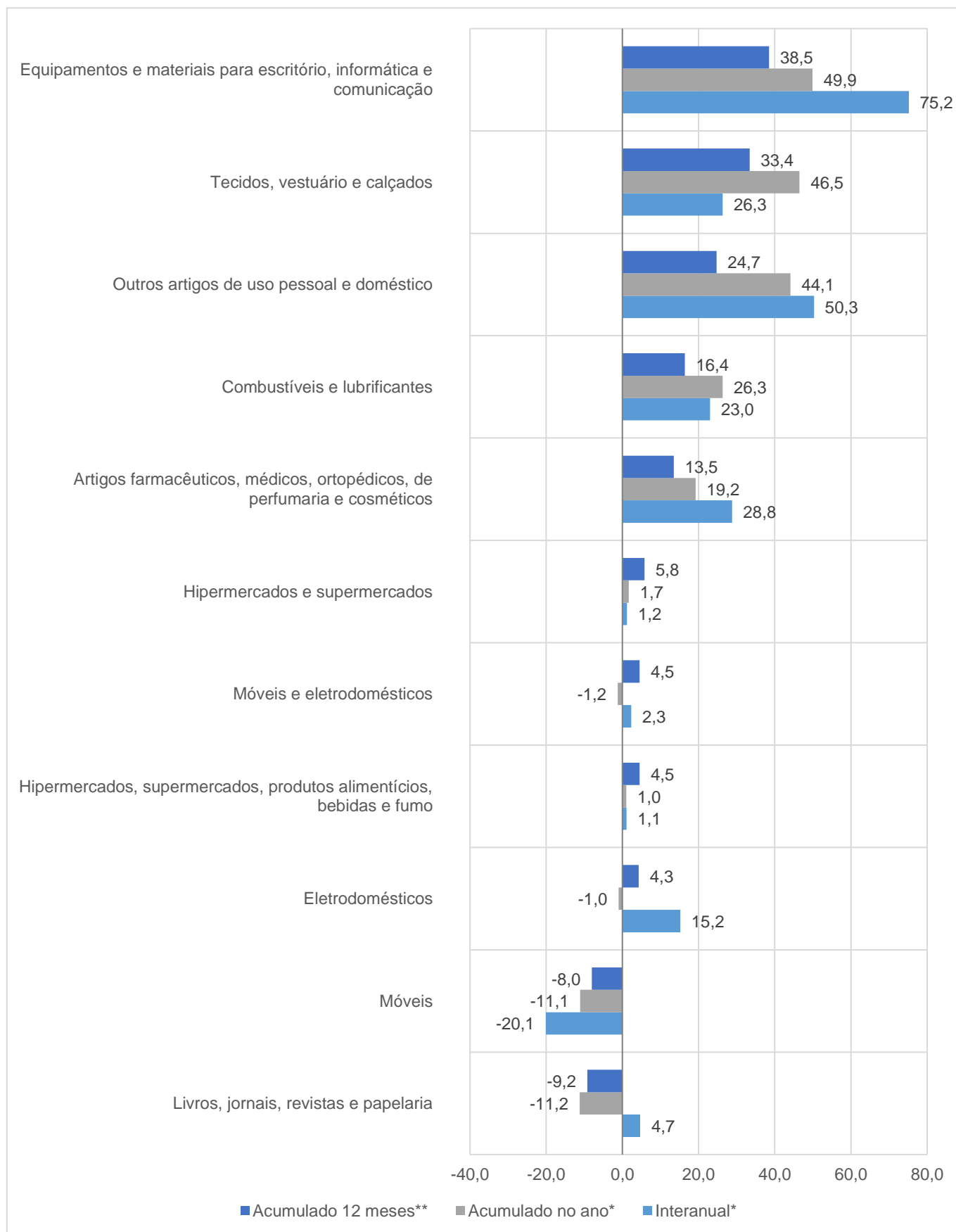

Fonte: IBGE – Pesquisa Mensal de Comércio

Elaboração: Coordenação de Estudos Econômicos – CEE/IJSN

*Base igual período do ano anterior

**Base igual período anterior



Gráfico 4

Volume de Vendas em Segmentos do Comércio Varejista Ampliado – Espírito Santo Variação (%) – Julho/2021

Comércio Varejista Jul/2021

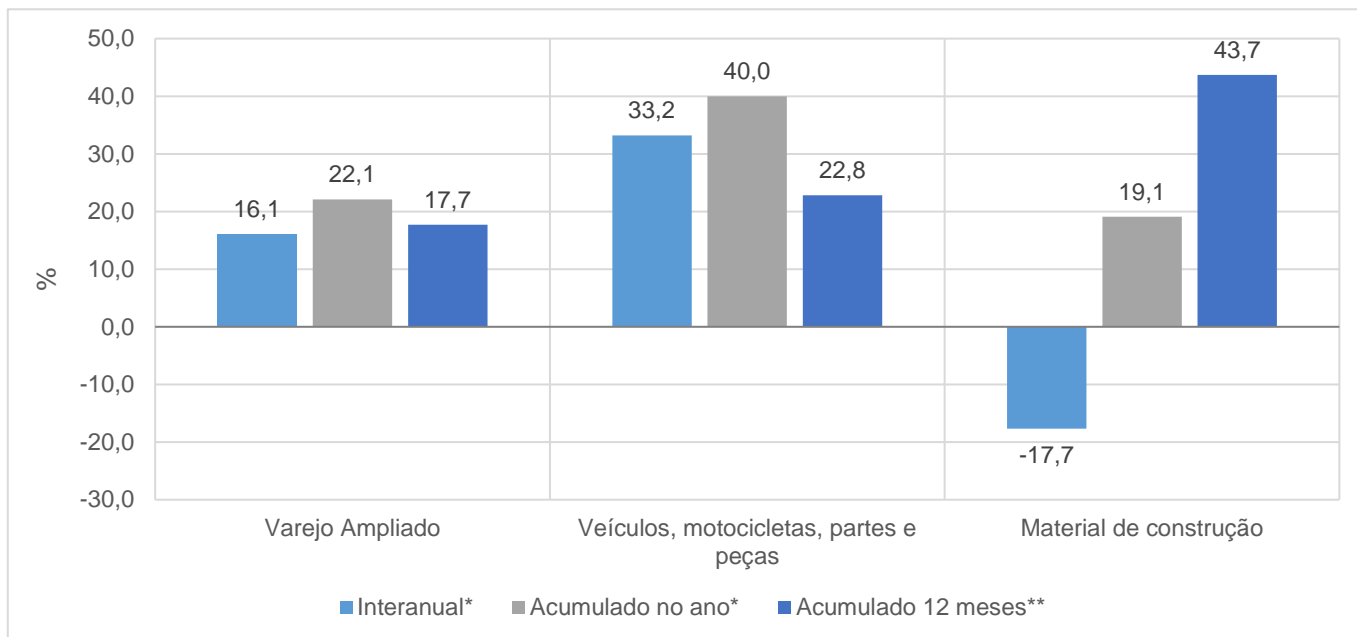

Fonte: IBGE – Pesquisa Mensal de Comércio

Elaboração: Coordenação de Estudos Econômicos – CEE/IJSN

*Base igual período do ano anterior

**Base igual período anterior

Gráfico 5

Volume de Vendas no Varejo e Varejo Ampliado Espírito Santo Variação acumulada em 12 meses* – Julho/2021

Comércio Varejista Jul/2021

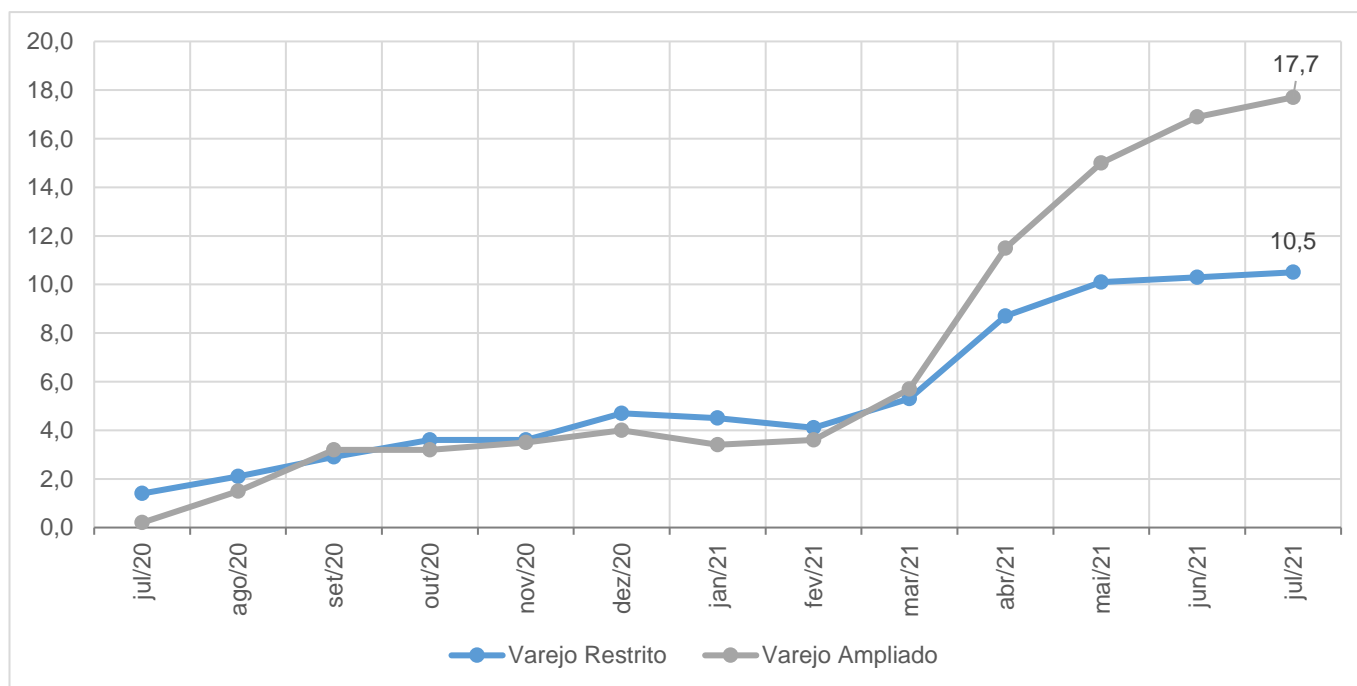

Fonte: IBGE – Pesquisa Mensal de Comércio

Elaboração: Coordenação de Estudos Econômicos – CEE/IJSN

*Base igual período do ano anterior

