



Balança Comercial Preliminar Julho/2020

Após a redução de mais de 30% no comércio exterior capixaba entre maio e junho desse ano, o resultado de julho apresentou leve recuperação de +6,27%, ancorado na expansão de +8,72% das importações e +3,34% das exportações, frente ao mês imediatamente anterior.

Em julho de 2020, o comércio exterior capixaba apresentou crescimento de +6,27%, advindo do aumento de +8,72% nas importações e +3,34% nas exportações, ante mês anterior. No Brasil, o resultado foi +10,74% superior a junho, com crescimento de +10,12% nas importações e +11,11% nas exportações (Tabela 2, Gráfico 1 e Gráfico 2).

Já na comparação interanual¹, o resultado do comércio exterior capixaba foi negativo em -27,60%, devido à queda de -35,77% nas exportações e -19,48% nas importações. No Brasil, houve queda de -18,04%, influenciado por -2,90% nas exportações e -35,21% nas importações (Tabela 2, Gráfico 1 e Gráfico 2).

No acumulado dos sete meses de 2020 frente ao mesmo período do ano anterior, o Espírito Santo registrou contração de -14,07% na corrente de comércio, oriundo da queda de -28,97% nas exportações, já que as importações do período registraram alta de +4,19%, amortecendo o encolhimento do comércio exterior capixaba. Nessa base de comparação, o comércio exterior brasileiro também reportou retração (-8,36%), com queda tanto nas exportações (-6,72%) quanto nas importações (-10,46%) (Tabela 2).

O resultado do comércio exterior capixaba anualizado², apresentou o primeiro resultado negativo dos últimos três anos (-2,17%), quebrando o ciclo de alta que perdurava desde 2016. Esse efeito também decorreu da queda nas exportações (-12,79%), uma vez que as importações mantiveram o ciclo ascendente (+14,22%) (Tabela 2 e Gráfico 3).

No Brasil, o resultado anualizado permaneceu negativo (-7,13%), como já acontecia desde outubro de 2019³, com a diminuição tanto das exportações (-6,81%) quanto das importações (-7,53%) (Tabela 2 e Gráfico 4).

¹ Julho de 2020 contra julho de 2019.

² Os últimos 12 meses, até julho de 2020, frente aos 12 meses imediatamente anteriores.

³ Para detalhes da primeira quebra de ciclo de alta do comércio exterior brasileiro, ver: **Balança comercial preliminar - Outubro/2019**, disponível em: <http://ijsn.es.gov.br/artigos/5479-balanca-comercial-preliminar-outubro-2019>

Tabela 1

Exportações, Importações, Saldo Comercial e Corrente de Comércio – Espírito Santo e Brasil – US\$ milhões

Janeiro/2019 a julho/2020

Balança Comercial Preliminar | jul/2020

| | Espírito Santo | | | | Brasil | | | |
|--------|----------------|------------|-----------------|----------------------|------------|------------|-----------------|----------------------|
| | Exportação | Importação | Saldo comercial | Corrente de comércio | Exportação | Importação | Saldo comercial | Corrente de comércio |
| jan/19 | 845,35 | 509,45 | 335,90 | 1.354,80 | 18.001,91 | 16.387,83 | 1.614,08 | 34.389,74 |
| fev/19 | 478,78 | 392,94 | 85,84 | 871,73 | 15.737,38 | 12.621,76 | 3.115,61 | 28.359,14 |
| mar/19 | 601,39 | 503,35 | 98,04 | 1.104,74 | 17.428,70 | 13.133,00 | 4.295,70 | 30.561,70 |
| abr/19 | 522,76 | 429,44 | 93,32 | 952,20 | 19.281,73 | 13.628,62 | 5.653,12 | 32.910,35 |
| mai/19 | 590,36 | 570,21 | 20,15 | 1.160,58 | 20.592,41 | 14.968,05 | 5.624,36 | 35.560,46 |
| jun/19 | 649,58 | 492,48 | 157,10 | 1.142,07 | 18.406,01 | 13.028,63 | 5.377,38 | 31.434,64 |
| jul/19 | 584,55 | 588,12 | -3,56 | 1.172,67 | 20.150,88 | 17.759,48 | 2.391,41 | 37.910,36 |
| ago/19 | 723,91 | 471,87 | 252,04 | 1.195,78 | 19.669,53 | 15.569,92 | 4.099,60 | 35.239,45 |
| set/19 | 2.123,88 | 547,06 | 1.576,82 | 2.670,94 | 20.298,41 | 16.495,17 | 3.803,24 | 36.793,58 |
| out/19 | 555,61 | 587,71 | -32,10 | 1.143,32 | 19.576,84 | 17.027,28 | 2.549,56 | 36.604,12 |
| nov/19 | 554,98 | 651,07 | -96,09 | 1.206,06 | 17.736,72 | 14.172,10 | 3.564,61 | 31.908,82 |
| dez/19 | 569,16 | 531,04 | 38,13 | 1.100,20 | 18.502,98 | 12.556,09 | 5.946,89 | 31.059,06 |
| jan/20 | 474,10 | 495,68 | -21,59 | 969,78 | 14.507,82 | 16.176,72 | -1.668,91 | 30.684,54 |
| fev/20 | 400,06 | 374,86 | 25,20 | 774,92 | 15.592,14 | 13.255,51 | 2.336,63 | 28.847,66 |
| mar/20 | 596,11 | 442,82 | 153,29 | 1.038,93 | 18.369,26 | 14.515,58 | 3.853,68 | 32.884,84 |
| abr/20 | 424,52 | 645,44 | -220,92 | 1.069,96 | 17.647,40 | 11.611,26 | 6.036,14 | 29.258,65 |
| mai/20 | 401,52 | 764,04 | -362,53 | 1.165,56 | 17.599,84 | 13.393,04 | 4.206,80 | 30.992,88 |
| jun/20 | 363,32 | 435,59 | -72,27 | 798,91 | 17.609,30 | 10.448,51 | 7.160,79 | 28.057,81 |
| jul/20 | 375,45 | 473,55 | -98,10 | 849,00 | 19.566,31 | 11.505,97 | 8.060,34 | 31.072,28 |

Fonte: Secretaria de Comércio Exterior - SECEX/MDIC
Elaboração: Coordenação de Estudos Econômicos – CEE/IJSN

Tabela 2

Exportações, Importações, Saldo Comercial e Corrente de Comércio – Espírito Santo e Brasil

Variações %

Balança Comercial Preliminar | jul/2020

| | Exportação | Importação | Saldo comercial* | Corrente de comércio |
|--|------------|------------|------------------|----------------------|
| Mensal | | | | |
| Brasil | ↑ 11,11 | ↑ 10,12 | ↑ 899,55 | ↑ 10,74 |
| Espírito Santo | ↑ 3,34 | ↑ 8,72 | ↓ -25,83 | ↑ 6,27 |
| Interanual | | | | |
| Brasil | ↓ -2,90 | ↓ -35,21 | ↑ 5.668,93 | ↓ -18,04 |
| Espírito Santo | ↓ -35,77 | ↓ -19,48 | ↓ -94,54 | ↓ -27,60 |
| Acumulado no ano - Acum2020/Acum2019 | | | | |
| Brasil | ↓ -6,72 | ↓ -10,46 | ↑ 1.913,82 | ↓ -8,36 |
| Espírito Santo | ↓ -28,97 | ↑ 4,19 | ↓ -1.383,70 | ↓ -14,07 |
| Acumulado em 12 meses - variação 2020/2019 | | | | |
| Brasil | ↓ -6,81 | ↓ -7,53 | ↓ -2.264,88 | ↓ -7,13 |
| Espírito Santo | ↓ -12,79 | ↑ 14,22 | ↓ -1.908,92 | ↓ -2,17 |

Fonte: Secretaria de Comércio Exterior - SECEX/MDIC
Elaboração: Coordenação de Estudos Econômicos – CEE/IJSN
*Saldo comercial: variação absoluta em US\$ milhões



Gráfico 1

Balança Comercial Preliminar | jul/2020

Exportações, Importações, Saldo Comercial e Corrente de Comércio – Espírito Santo – US\$ milhões

Janeiro/2019 a julho/2020

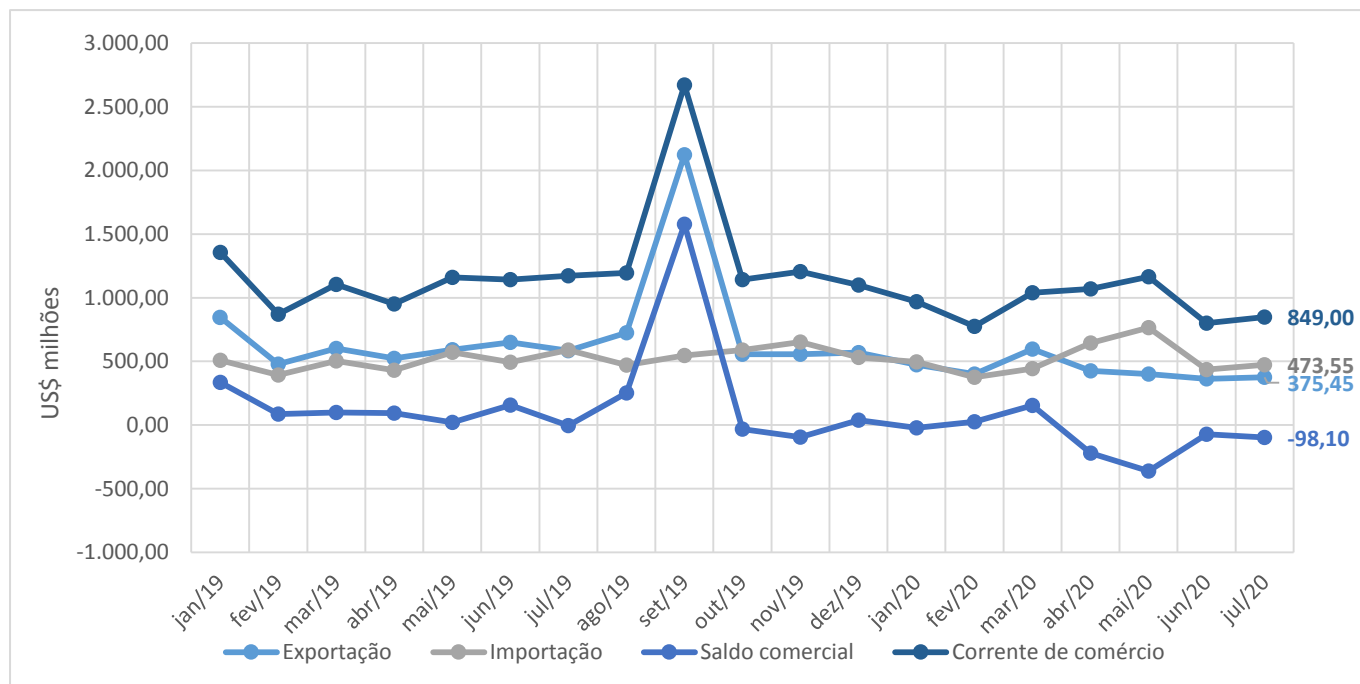

Fonte: Secretaria de Comércio Exterior - SECEX/MDIC
Elaboração: Coordenação de Estudos Econômicos - CEE/IJSN

Gráfico 2

Balança Comercial Preliminar | jul/2020

Exportações, Importações, Saldo Comercial e Corrente de Comércio – Brasil – US\$ milhões

Janeiro/2019 a julho/2020

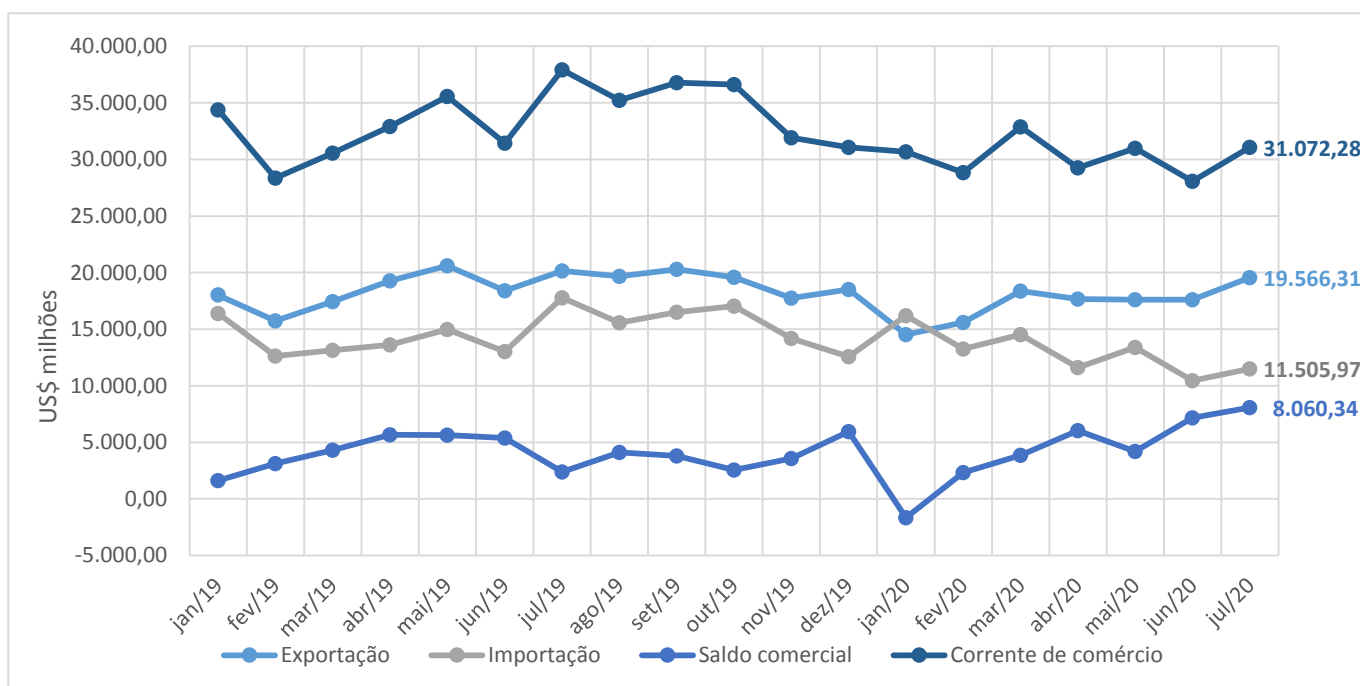

Fonte: Secretaria de Comércio Exterior - SECEX/MDIC
Elaboração: Coordenação de Estudos Econômicos - CEE/IJSN



Gráfico 3

Balança Comercial Preliminar | jul/2020

Exportações, Importações, Saldo Comercial e Corrente de Comércio – Espírito Santo – US\$ bilhões

Acumulados em 12 meses

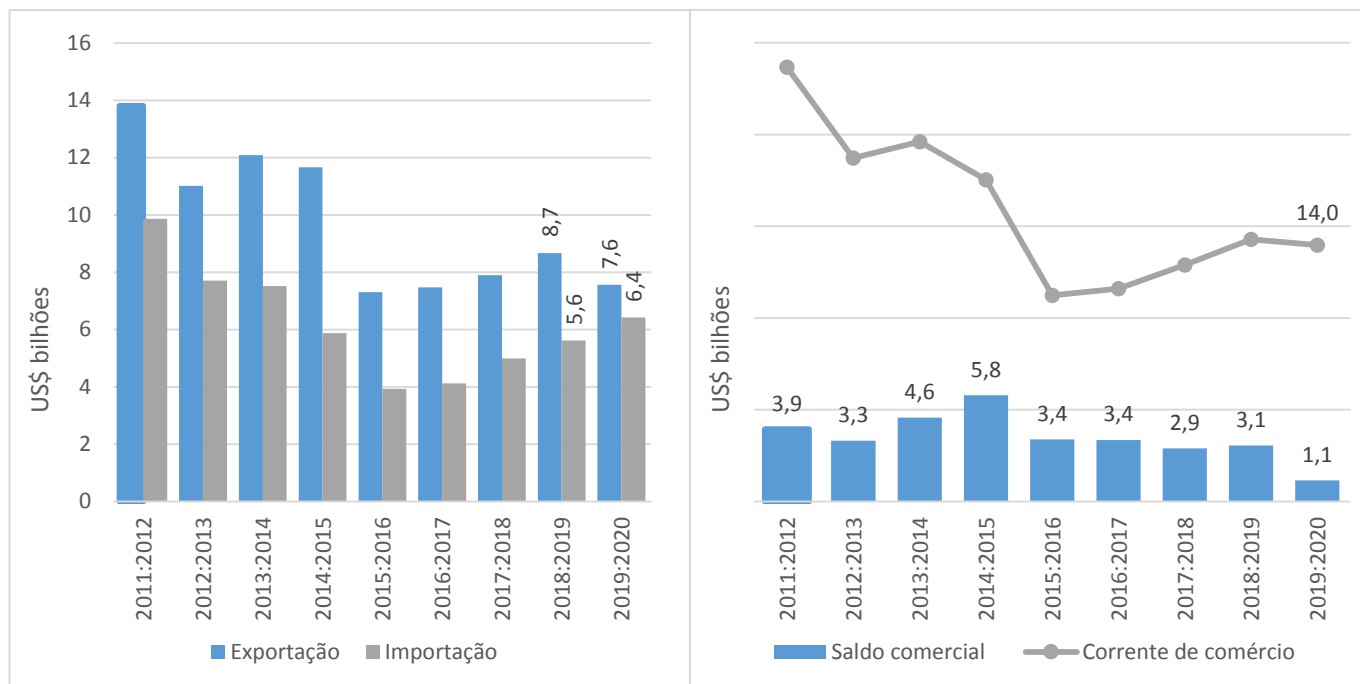

Fonte: Secretaria de Comércio Exterior - SECEX/MDIC
Elaboração: Coordenação de Estudos Econômicos - CEE/IJSN

Gráfico 4

Balança Comercial Preliminar | jul/2020

Exportações, Importações, Saldo Comercial e Corrente de Comércio – Brasil – US\$ bilhões

Acumulados em 12 meses

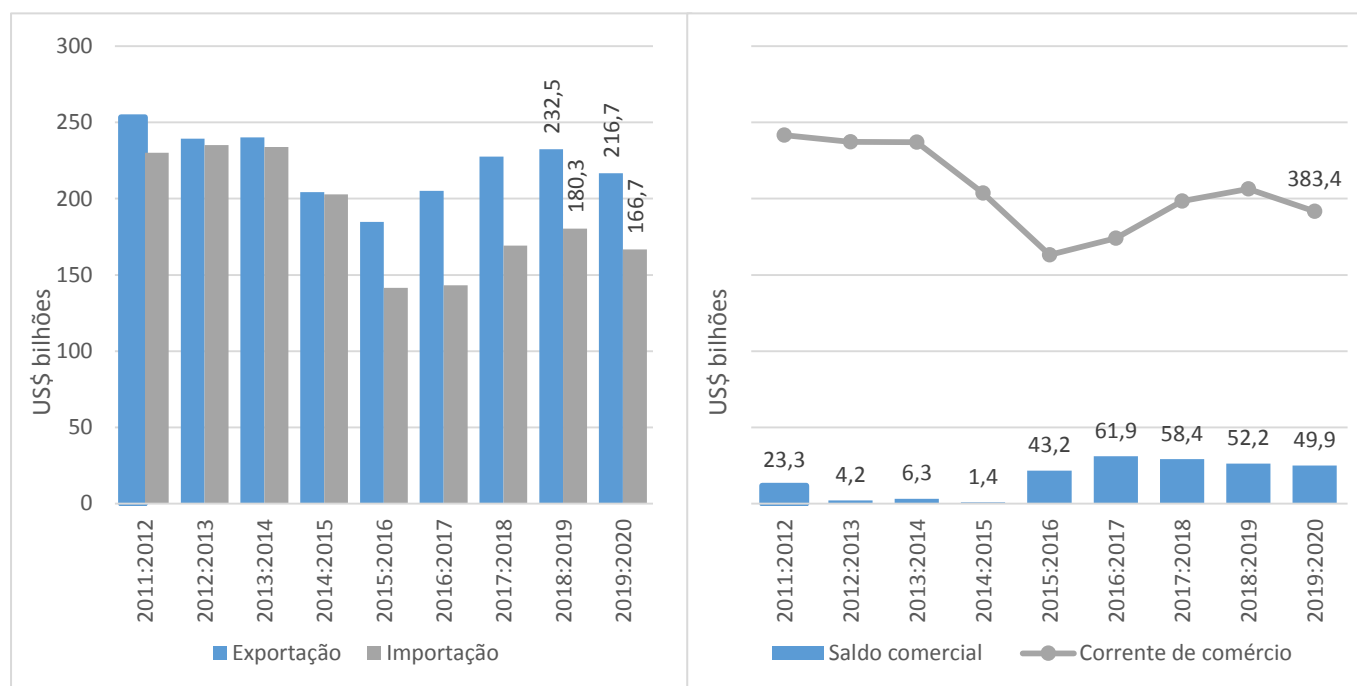

Fonte: Secretaria de Comércio Exterior - SECEX/MDIC
Elaboração: Coordenação de Estudos Econômicos - CEE/IJSN

