

ÍNDICE DE PREÇO NA REGIÃO METROPOLITANA DA GRANDE VITÓRIA – Julho/2017

Em julho de 2017, as variações medidas pelo IPCA¹ (+0,03%) e pelo INPC² (-0,06%), na Região Metropolitana da Grande Vitória (RMGV), ficaram abaixo da média nacional de +0,24% e +0,17%, respectivamente.

De acordo com os dados do Instituto Brasileiro de Geografia e Estatística (IBGE), a inflação mensurada pelo Índice Nacional de Preços ao Consumidor Amplo (IPCA) na Região Metropolitana da Grande Vitória (RMGV) avançou +0,03% em julho de 2017, na comparação com o mês imediatamente anterior. Essa taxa ficou abaixo da média nacional de +0,24% e foi a quinta menor entre as 13 áreas pesquisadas (Tabela 1 e Gráfico 1 e Gráfico 2).

O resultado na RMGV foi influenciado, em grande medida, pela elevação de +3,90% em *Energia elétrica residencial*. Segundo o IBGE, a entrada em vigor da bandeira tarifária amarela, a partir de 01 de julho, aliada à alta da parcela do PIS/COFINS, na maioria das regiões, tornaram as contas de energia elétrica mais caras³. Devido ao grande peso desse componente, os produtos e serviços agrupados em *Habitação* apresentaram aumento de +0,68%, gerando o maior impacto no avanço dos preços na RMGV (Tabela 1).

Os grupos *Educação* (+0,50%), *Despesas pessoais* (+0,47%) e *Saúde e cuidados pessoais* (+0,32%) também pressionaram os preços para cima. Esse movimento foi contrabalançado pelas reduções registradas em *Alimentação e bebidas* (-0,70%), *Artigos de residência* (-0,20%), *Vestuário* (-0,10%), *Transportes* (-0,06%) e *Comunicação* (-0,02%) (Tabela 1).

Individualmente, lideraram a lista dos produtos e serviços que ficaram mais caros em julho: *Feijão-carioca* (+16,43%), *Mamão* (+9,77%), *Banana-da-terra* (+6,60%), *Jornal diário* (+6,07%), *Peixe-peroá* (+5,39%). Em contrapartida, destacaram-se com as maiores reduções de preço: *Tomate*

(-20,50%), *Cebola* (-15,56%), *Laranja-pera* (-12,56%), *Cenoura* (-10,04%) e *Batata-inglesa* (-9,28%) (Gráfico 3).

No acumulado do ano, a inflação medida pelo IPCA na RMGV foi de +1,34%, sexta menor do país e abaixo da média nacional de +1,43%. Nessa base de comparação, os maiores aumentos de preços ocorreram nos grupos *Educação* (+7,27%), *Saúde e cuidados pessoais* (+3,95%) e *Vestuário* (+3,05%) (Tabela 1 e Gráfico 4).

A taxa medida pelo INPC recuou -0,06% na RMGV em julho de 2017, na comparação com o mês imediatamente anterior. Essa foi a quarta menor variação entre as 13 áreas pesquisadas e ficou abaixo da média nacional (+0,17%). Dos nove grupos de produtos e serviços pesquisados, destacaram-se as reduções em *Alimentação e bebidas* (-0,90%), *Artigos de residência* (-0,42%) e *Transportes* (-0,11%). Assim como no IPCA, sobressaíram-se as altas em *Educação* (+0,77%), *Habitação* (+0,70%), *Despesas pessoais* (+0,32%) e *Saúde e cuidados pessoais* (+0,30%) (Tabela 2 e Gráfico 5).

No acumulado do ano, a inflação medida pelo INPC na RMGV avançou +1,28%, patamar abaixo da média nacional de +1,30%, e ocupou a sétima posição entre as 13 áreas pesquisadas. Os grupos com maiores variações no período foram: *Educação* (+7,20%), *Transportes* (+4,03%) e *Saúde e cuidados pessoais* (+3,58%) (Tabela 2, Gráfico 6).

¹ O IPCA abrange as famílias com rendimentos mensais compreendidos entre 1 (hum) e 40 (quarenta) salários-mínimos, qualquer que seja a fonte de rendimentos, e residentes nas áreas urbanas das regiões.

² A população-objetivo do INPC abrange as famílias com rendimentos mensais compreendidos entre 1 (hum) e 5 (cinco) salários-mínimos, cuja pessoa de referência é assalariado em sua ocupação principal e residente nas áreas urbanas das regiões.

³ Ver: <http://agenciadenoticias.ibge.gov.br/agencia-sala-de-imprensa/2013-agencia-de-noticias/releases/15558-ipca-julho-release.html>

Tabela 1 –Variação (%) mensal do IPCA - índice geral, grupo e subgrupo
Julho de 2017

Índice geral, grupo e subgrupo	Brasil			Grande Vitória - ES		
	No mês	Acumulado no ano	Peso no mês	No mês	Acumulado no ano	Peso no mês
Índice geral	0,24	1,43	100,00	0,03	1,34	100,00
Alimentação e bebidas	-0,47	-0,50	25,46	-0,70	-0,97	22,86
Alimentação no domicílio	-0,81	-1,88	16,56	-1,07	-2,59	15,04
Alimentação fora do domicílio	0,15	2,14	8,91	0,02	2,26	7,82
Habitação	1,64	3,50	15,33	0,68	1,96	17,06
Encargos e manutenção	0,39	2,51	10,71	-0,10	1,75	11,33
Combustíveis e energia	4,52	5,77	4,62	2,22	2,37	5,73
Artigos de residência	-0,23	-1,01	4,08	-0,20	-2,35	5,05
Móveis e utensílios	-0,31	-0,52	2,12	0,65	-1,74	2,92
Aparelhos eletroeletrônicos	-0,27	-2,28	1,60	-1,22	-3,09	1,81
Consertos e manutenção	0,49	1,96	0,36	-2,25	-3,73	0,32
Vestuário	-0,42	0,63	5,95	-0,10	3,05	6,57
Roupas	-0,63	0,33	3,79	-0,41	3,55	4,34
Calçados e acessórios	-0,17	1,18	1,74	0,57	3,22	1,79
Jóias e bijuterias	0,50	0,57	0,34	-0,04	-3,07	0,37
Tecidos e armarinho	0,18	3,11	0,08	1,36	3,05	0,07
Transportes	0,34	-0,51	17,73	-0,06	0,72	17,86
Transportes	0,34	-0,51	17,73	-0,06	0,72	17,86
Saúde e cuidados pessoais	0,37	4,43	11,97	0,32	3,95	12,18
Produtos farmacêuticos e óticos	-0,07	3,85	3,78	0,16	1,38	4,23
Serviços de saúde	0,86	6,32	5,48	0,81	5,82	5,09
Cuidados pessoais	0,00	1,54	2,71	-0,33	4,57	2,86
Despesas pessoais	0,36	2,31	10,89	0,47	2,39	10,25
Serviços pessoais	0,51	3,10	6,75	0,48	3,57	6,84
Recreação, fumo e fotografia	0,12	1,05	4,14	0,47	0,10	3,41
Educação	-0,02	6,54	4,89	0,50	7,27	3,78
Cursos, leitura e papelaria	-0,02	6,54	4,89	0,50	7,27	3,78
Comunicação	-0,02	1,38	3,70	-0,02	1,12	4,39
Comunicação	-0,02	1,38	3,70	-0,02	1,12	4,39

Fonte: Sistema Nacional de Índices de Preços ao Consumidor - SNIPC / IBGE

Elaboração: Coordenação de Estudos Econômicos - CEE/IJSN

Tabela 2 –Variação (%) mensal do INPC - índice geral, grupo e subgrupo
Julho de 2017

Índice geral, grupo e subgrupo	Brasil			Grande Vitória - ES		
	No mês	Acumulado no ano	Peso no mês	No mês	Acumulado no ano	Peso no mês
Índice geral	0,17	1,30	100,00	-0,06	1,28	100,00
Alimentação e bebidas	-0,45	-0,75	31,04	-0,90	-1,71	27,28
Alimentação no domicílio	-0,74	-1,84	22,29	-1,22	-3,14	19,73
Alimentação fora do domicílio	0,27	2,10	8,75	-0,09	2,18	7,55
Habitação	1,65	3,36	17,54	0,70	1,65	21,06
Encargos e manutenção	0,38	2,30	11,71	0,02	1,47	13,32
Combustíveis e energia	4,20	5,47	5,83	1,87	1,96	7,74
Artigos de residência	-0,25	-1,14	4,84	-0,42	-2,21	5,61
Móveis e utensílios	-0,35	-0,86	2,44	0,40	-1,88	2,99
Aparelhos eletroeletrônicos	-0,28	-2,09	2,08	-1,31	-2,93	2,35
Consertos e manutenção	0,75	3,06	0,32	-1,72	0,31	0,28
Vestuário	-0,42	0,42	7,19	-0,02	3,07	8,49
Roupas	-0,66	0,14	4,73	-0,29	3,45	5,77
Calçados e acessórios	-0,08	0,96	2,09	0,64	3,16	2,30
Joias e bijuterias	0,74	0,73	0,30	-0,09	-3,17	0,36
Tecidos e armarinho	0,09	2,15	0,07	1,37	3,04	0,05
Transportes	0,16	1,80	15,49	-0,11	4,03	13,07
Transportes	0,16	1,80	15,49	-0,11	4,03	13,07
Saúde e cuidados pessoais	0,24	3,57	10,08	0,30	3,58	10,76
Produtos farmacêuticos e óticos	-0,03	3,86	3,50	0,24	1,64	4,33
Serviços de saúde	0,81	5,86	2,86	1,03	5,72	2,66
Cuidados pessoais	0,06	1,60	3,72	-0,13	4,36	3,77
Despesas pessoais	0,29	1,80	7,49	0,32	2,53	7,08
Serviços pessoais	0,49	2,33	3,63	0,35	3,63	4,18
Recreação, fumo e fotografia	0,10	1,30	3,86	0,27	1,00	2,90
Educação	-0,04	6,20	3,10	0,77	7,20	2,94
Cursos, leitura e papelaria	-0,04	6,20	3,10	0,77	7,20	2,94
Comunicação	-0,03	1,10	3,22	-0,04	0,20	3,70
Comunicação	-0,03	1,10	3,22	-0,04	0,20	3,70

Fonte: Sistema Nacional de Índices de Preços ao Consumidor - SNIPC / IBGE

Elaboração: Coordenação de Estudos Econômicos - CEE/IJSN

Gráfico 1 – Variação (%) mensal do IPCA e do INPC na Grande Vitória
Julho de 2017

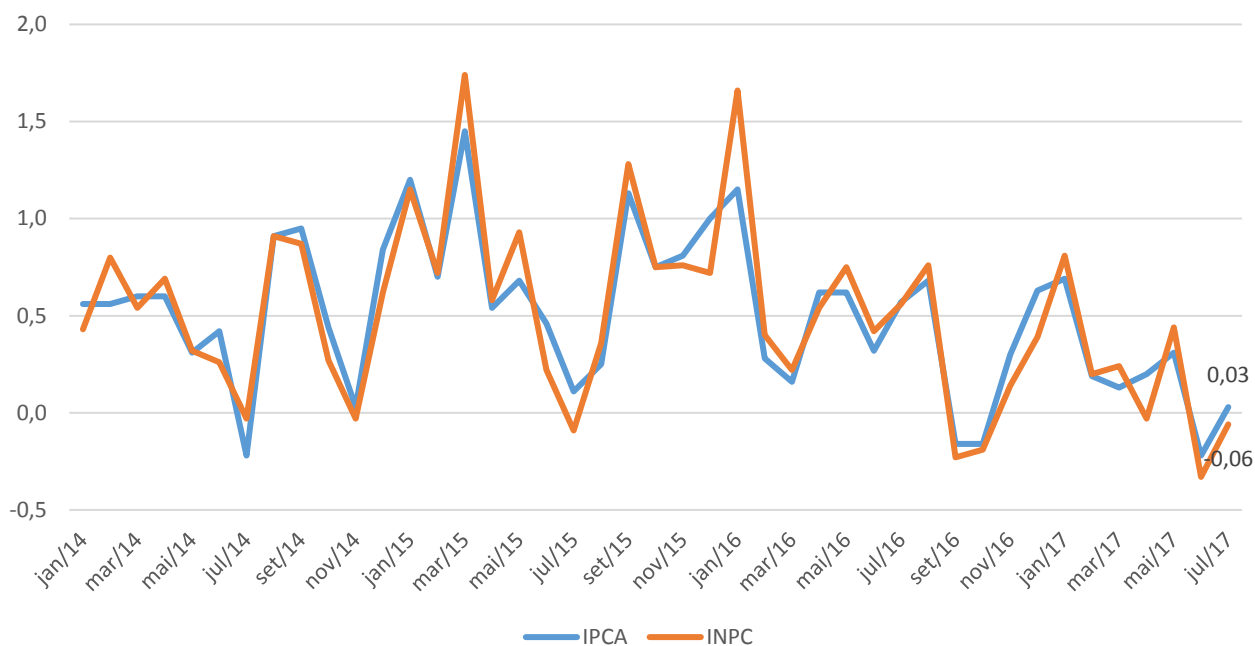

Fonte: Sistema Nacional de Índices de Preços ao Consumidor – SNIPC / IBGE
Elaboração: Coordenação de Estudos Econômicos - CEE/IJSN

Gráfico 2 – Variação (%) mensal - Brasil, regiões metropolitanas e municípios
IPCA – Julho de 2017

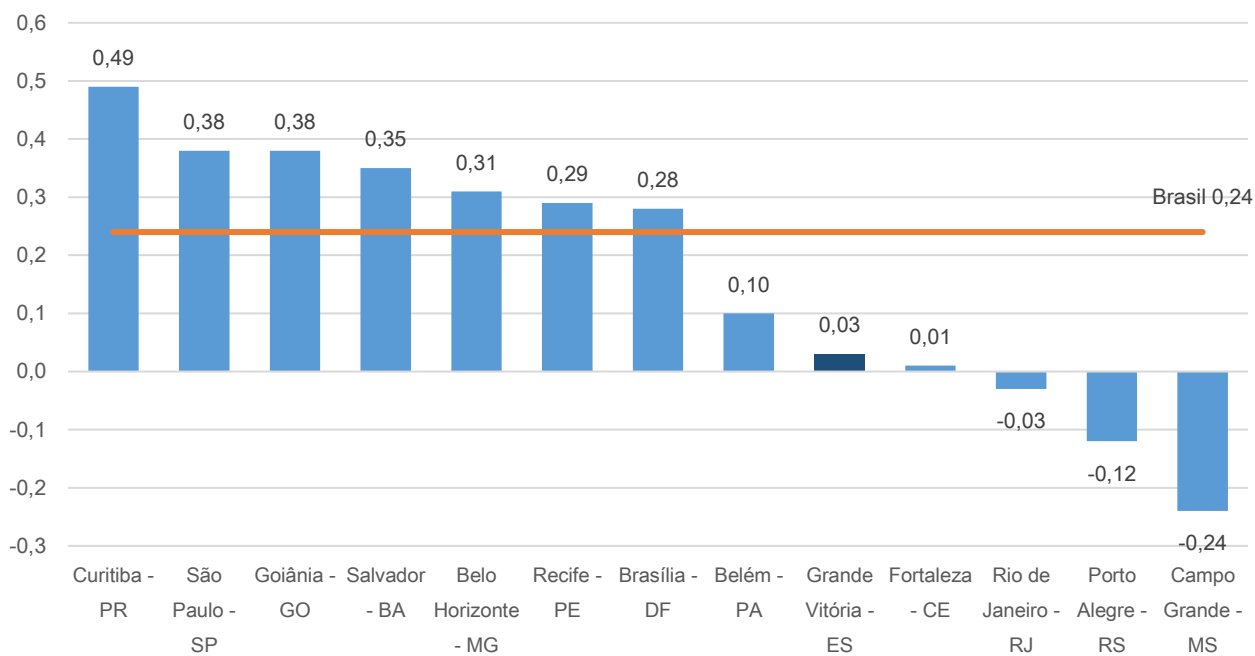

Fonte: Sistema Nacional de Índices de Preços ao Consumidor – SNIPC / IBGE
Elaboração: Coordenação de Estudos Econômicos - CEE/IJSN

Gráfico 3 – Produtos e serviços com as maiores variações (%) de preço na Grande Vitória
 IPCA – Julho de 2017

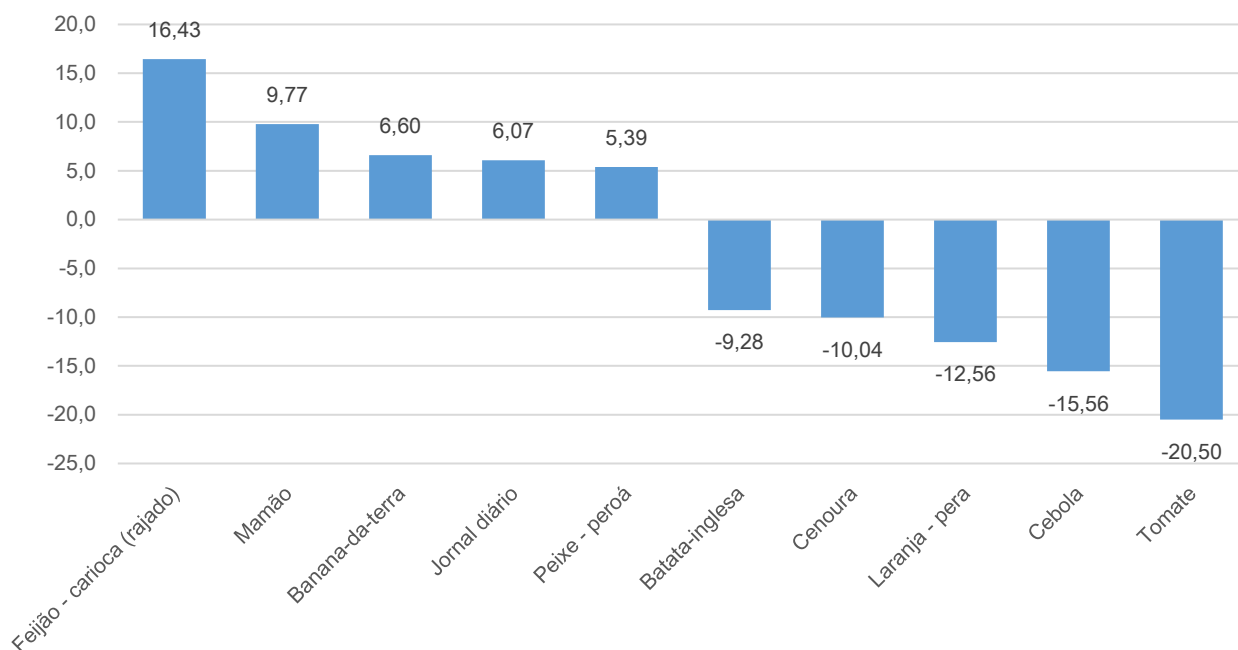

Fonte: Sistema Nacional de Índices de Preços ao Consumidor - SNIPC / IBGE
 Elaboração: Coordenação de Estudos Econômicos - CEE/IJSN

Gráfico 4 – Variação (%) acumulada no ano - Brasil, regiões metropolitanas e municípios
 IPCA - Janeiro a julho de 2017

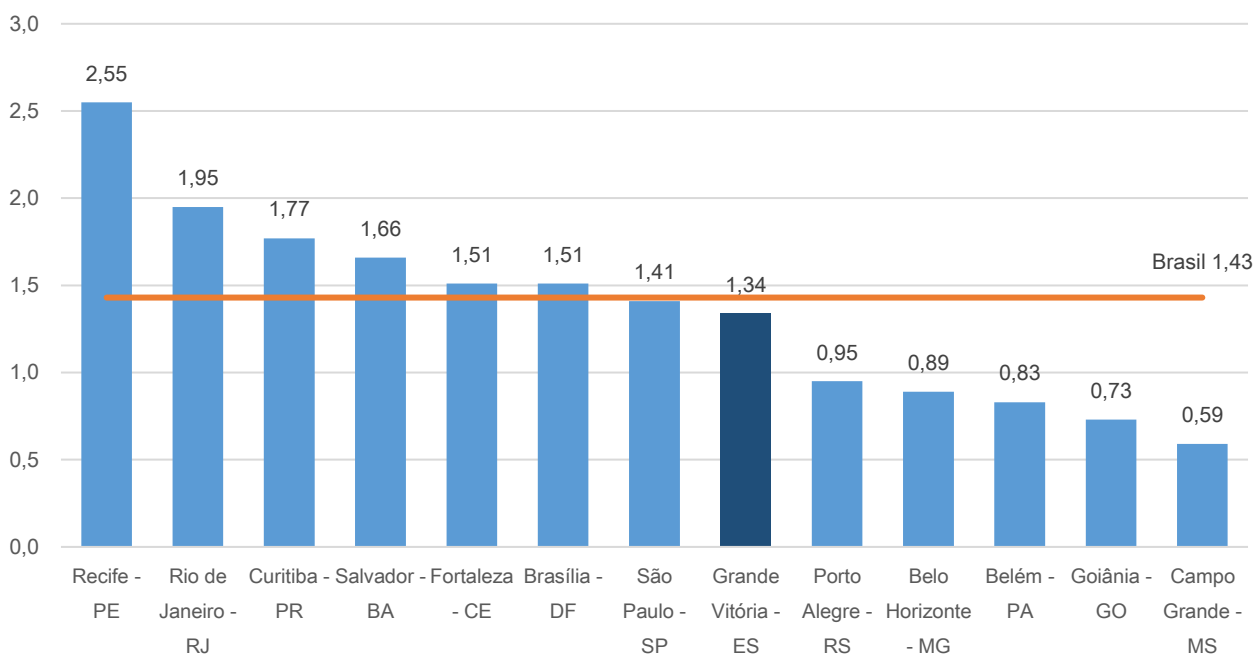

Fonte: Sistema Nacional de Índices de Preços ao Consumidor - SNIPC / IBGE
 Elaboração: Coordenação de Estudos Econômicos - CEE/IJSN

Gráfico 5 – Variação (%) mensal - Brasil, regiões metropolitanas e municípios
INPC – Julho de 2017

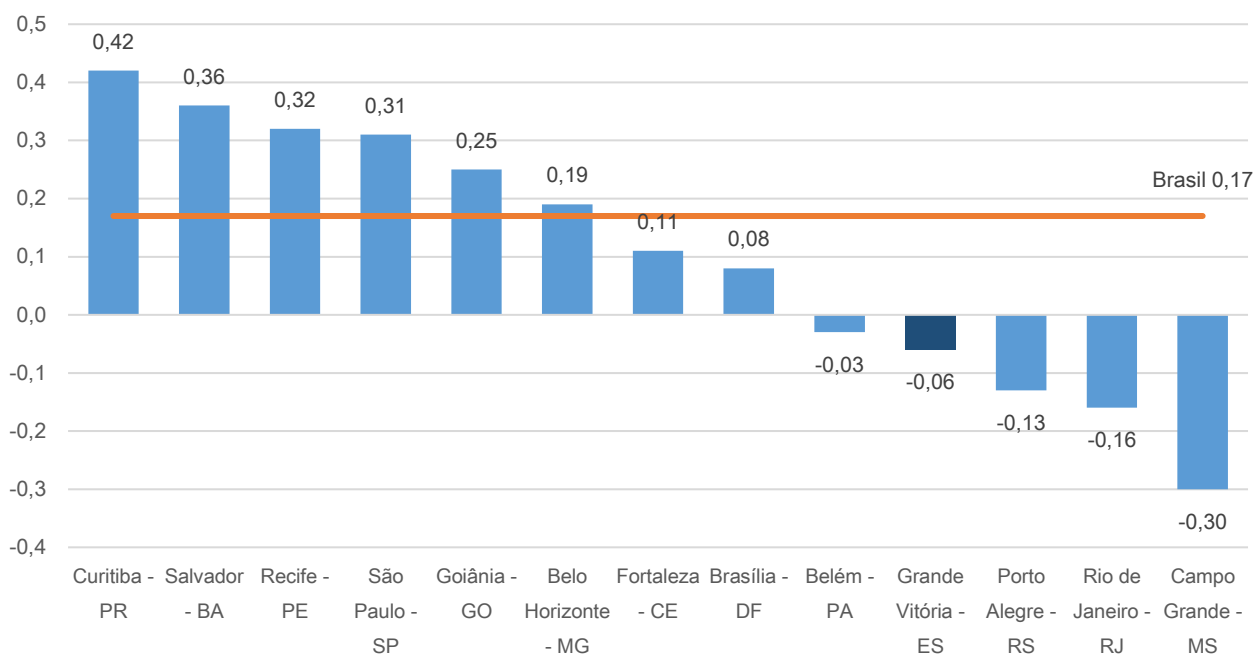

Fonte: Sistema Nacional de Índices de Preços ao Consumidor - SNIPC / IBGE
Elaboração: Coordenação de Estudos Econômicos - CEE/IJSN

Gráfico 6 – Variação (%) acumulada no ano - Brasil, regiões metropolitanas e municípios
INPC – Janeiro a julho de 2017

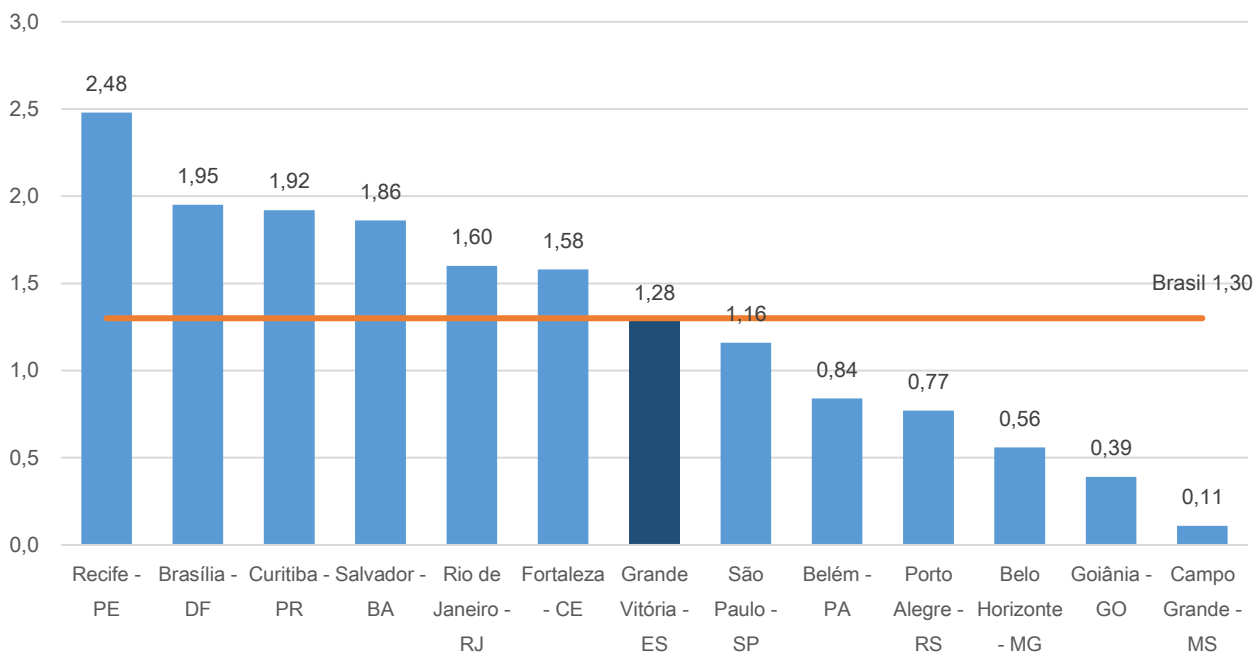

Fonte: Sistema Nacional de Índices de Preços ao Consumidor - SNIPC / IBGE
Elaboração: Coordenação de Estudos Econômicos - CEE/IJSN

Coordenação Geral

Gabriela Macedo Lacerda Riegert
Diretora Presidente

Ana Carolina Giuberti
Diretora de Estudos e Pesquisas

Coordenação

Antônio Ricardo Freislebem da Rocha
Coordenação de Estudos Econômicos - CEE

Elaboração

Adriano do Carmo Santos
Coordenação de Estudos Econômicos - CEE

Revisão

Vicente de Paulo Costa Pereira
Coordenação de Estudos Econômicos - CEE

Av. Marechal Mascarenhas de Moraes, 2.524 - Jesus de Nazareth - Vitória - ES
CEP 29052-015 - Tel.: (27) 3636-8050