



Índice de Preço na RMGV Junho/2021

Em junho de 2021, a inflação mensal medida na Região Metropolitana da Grande Vitória (RMGV) foi de +0,59% pelo IPCA¹, acima da média nacional de +0,53%. Já a inflação medida pelo INPC² foi de +0,57% na RMGV, abaixo da média do Brasil de +0,60%.

De acordo com os dados do Instituto Brasileiro de Geografia e Estatística (IBGE), o Índice de Preço ao Consumidor Amplo (IPCA) na Região Metropolitana da Grande Vitória (RMGV) avançou +0,59% no mês de junho de 2021, na comparação com o mês imediatamente anterior. Essa alta ficou acima da média nacional de +0,53% e foi a sétima maior, juntamente com Fortaleza, entre as 16 áreas pesquisadas no país (Tabela 1, Gráfico 1 e Gráfico 2).

No mês, a variação mais expressiva ocorreu em *Artigos de residência* (+1,50%), seguido por *Transportes* (+1,14%) e *Habituação* (+0,80%), puxados por *Consertos e manutenção* (+3,12%) no primeiro, *Ônibus interestadual* (+4,20%) e *Transporte por aplicativo* (+3,70%) no segundo e *Combustíveis e energia* (+1,47%) no último. Também contribuíram para o acréscimo do nível de preços na RMGV o grupo *Vestuário* (+0,48%), influenciado, principalmente, pela expansão em *Tecidos e armarinho* (+0,81%) e *Calçados e acessórios* (+0,80%); *Alimentação e bebidas* (+0,36%), impulsionado por *Alimentação no domicílio* (+0,62%), além de *Saúde e cuidados pessoais* (+0,28%), *Despesas pessoais* (+0,23%), *Educação* (+0,07%). Por outro lado, *Comunicação* (-0,15%) mostrou deflação no período (Tabela 1)³.

A lista de produtos e serviços que ficaram mais caros em junho de 2021 na RMGV foi liderada por: *Limão* (+21,93%), *Banana-da-terra* (+7,17%), *Café moído* (+6,79%), *Leite longa vida* (+6,56%) e *Chã de dentro* (+5,83%). Em contrapartida, destacaram-se entre os bens que ficaram mais baratos *Uva* (-5,27%), *Mamão* (-7,80%), *Manga* (-15,76%) e *Cebola* (-18,83%), *Batata-inglesa* (-28,04%) (Gráfico 3).

A inflação acumulada em 12 meses pelo IPCA na RMGV foi de +8,88%, acima do observado para o Brasil (+8,35%) e nona maior variação entre as dezesseis áreas pesquisadas. Nessa base de comparação, os maiores aumentos de preços ocorreram nos grupos *Transportes* (+15,48%), *Artigos de residência* (+13,02%), e *Alimentação e bebidas* (+12,88%) (Tabela 1 e Gráfico 4).

Assim como o IPCA, o Índice Nacional de Preços ao Consumidor (INPC) também apresentou elevação na RMGV, com alta de +0,57%, na comparação com o mês anterior. Esta foi a sétima menor variação entre as 16 áreas pesquisadas e ficou abaixo da média nacional, que avançou +0,60%. Dos nove grupos de produtos e serviços pesquisados, destacaram-se na RMGV os aumentos em *Artigos de residência* (+1,37%), *Transportes* (+0,94%) e *Habituação* (+0,86%) (Tabela 2, Gráfico 1 e Gráfico 5).

No acumulado em 12 meses, a inflação medida pelo INPC na RMGV avançou +9,70%, patamar acima da média nacional (+9,22%) e sétima maior entre as dezesseis áreas pesquisadas. Os grupos com maiores variações no período foram: *Transportes* (+16,03%), *Alimentação e bebidas* (+13,42%) *Artigos de residência* (+12,95%) (Tabela 2 e Gráfico 6).

¹ O IPCA abrange as famílias com rendimentos mensais compreendidos entre 1 (hum) e 40 (quarenta) salários-mínimos, qualquer que seja a fonte de rendimentos, e residentes nas áreas urbanas das regiões.

² A população-objetivo do INPC abrange as famílias com rendimentos mensais compreendidos entre 1 (hum) e 5 (cinco) salários-mínimos, cuja pessoa de referência é assalariado em sua ocupação principal e residente nas áreas urbanas das regiões.

³ Dados de variações não apresentados em gráficos e tabelas nesse documento podem ser encontrados em: ftp://ftp.ibge.gov.br/Precos_Indices_de_Precos_ao_Consumidor/IPCA/Resultados_por_Subitem/

Tabela 1

Índice de Preço na RMGV | Jun/2021

Varição (%) do IPCA – índice geral,
grupo e subgrupo

Junho/2021

Índice geral, grupo e subgrupo	Brasil				Grande Vitória (ES)			
	No mês	Acumulado no ano	Acumulado em 12 meses	Peso no mês	No mês	Acumulado no ano	Acumulado em 12 meses	Peso no mês
Índice geral	0,53	3,77	8,35	100,00	0,59	4,31	8,88	100,00
Alimentação e bebidas	0,43	2,72	12,59	20,92	0,36	0,84	12,88	17,17
Alimentação no domicílio	0,33	2,22	15,30	15,03	0,62	0,00	14,76	12,96
Alimentação fora do domicílio	0,66	4,01	6,23	5,89	-0,43	3,53	7,41	4,21
Habitação	1,10	3,26	8,72	15,55	0,80	2,18	9,04	15,59
Encargos e manutenção	0,60	2,53	4,67	9,74	0,34	2,65	5,41	9,27
Combustíveis e energia	1,94	4,48	16,15	5,80	1,47	1,50	14,75	6,33
Artigos de residência	1,09	5,21	12,35	3,84	1,50	6,33	13,02	3,95
Móveis e utensílios	0,10	4,98	10,68	1,75	0,87	2,54	9,03	1,79
Aparelhos eletroeletrônicos	1,90	5,58	14,22	1,76	1,81	8,86	16,74	1,80
Consertos e manutenção	1,96	4,44	11,39	0,33	3,12	13,81	15,49	0,36
Vestuário	1,21	3,24	4,09	4,28	0,48	2,50	5,06	3,72
Roupas	1,12	2,70	2,93	2,88	0,36	2,07	4,06	2,58
Calçados e acessórios	1,53	3,38	4,24	1,11	0,80	3,96	6,18	0,93
Jóias e bijuterias	0,80	9,55	18,79	0,23	0,37	0,26	12,44	0,18
Tecidos e armarinho	1,13	3,47	8,70	0,06	0,81	7,91	15,56	0,03
Transportes	0,41	8,19	15,05	20,79	1,14	10,06	15,48	23,50
Transportes	0,41	8,19	15,05	20,79	1,14	10,06	15,48	23,50
Saúde e cuidados pessoais	0,51	3,44	4,31	13,11	0,28	4,36	4,38	15,79
Produtos farmacêuticos e óticos	0,23	4,06	3,73	3,56	-0,36	4,94	4,08	4,34
Serviços de saúde	0,58	3,39	3,13	5,68	0,63	4,13	3,68	8,09
Cuidados pessoais	0,68	2,95	6,64	3,86	0,27	4,16	6,53	3,36
Despesas pessoais	0,29	1,11	1,94	10,14	0,23	1,56	2,45	8,74
Serviços pessoais	0,24	1,28	1,55	6,44	0,27	1,64	1,77	6,07
Recreação, fumo e fotografia	0,38	0,82	2,63	3,70	0,12	1,37	4,04	2,66
Educação	0,05	2,23	-1,11	5,89	0,07	7,88	2,25	5,50
Cursos, leitura e papelaria	0,05	2,23	-1,11	5,89	0,07	7,88	2,25	5,50
Comunicação	-0,12	-0,01	2,23	5,49	-0,15	-0,31	1,85	6,04
Comunicação	-0,12	-0,01	2,23	5,49	-0,15	-0,31	1,85	6,04

Fonte: Sistema Nacional de Índices de Preços ao Consumidor – SNIPC/IBGE

Elaboração: Coordenação de Estudos Econômicos – CEE/IJSN

Índice geral, grupo e subgrupo	Brasil				Grande Vitória (ES)			
	No mês	Acumulado no ano	Acumulado em 12 meses	Peso no mês	No mês	Acumulado no ano	Acumulado em 12 meses	Peso no mês
Índice geral	0,60	3,95	9,22	100,00	0,57	4,17	9,70	100,00
Alimentação e bebidas	0,47	2,77	13,67	23,86	0,41	1,23	13,42	19,86
Alimentação no domicílio	0,48	2,46	16,02	18,49	0,69	0,63	14,76	15,92
Alimentação fora do domicílio	0,44	3,86	6,26	5,37	-0,73	3,79	8,24	3,94
Habitação	1,12	3,64	9,72	17,42	0,86	2,56	9,96	18,55
Encargos e manutenção	0,61	2,83	5,48	10,30	0,39	2,94	6,43	10,61
Combustíveis e energia	1,86	4,82	16,41	7,13	1,50	2,06	14,99	7,95
Artigos de residência	1,15	5,61	12,36	4,62	1,37	5,82	12,95	4,75
Móveis e utensílios	0,10	5,05	10,60	2,01	0,64	1,97	9,16	2,06
Aparelhos eletroeletrônicos	1,98	6,44	14,09	2,20	1,84	8,88	16,61	2,44
Consertos e manutenção	1,82	3,92	11,83	0,41	2,69	9,21	10,40	0,25
Vestuário	1,15	2,74	3,62	5,00	0,37	2,07	4,34	4,56
Roupas	1,07	2,30	2,74	3,37	0,30	1,87	3,58	3,25
Calçados e acessórios	1,41	2,99	3,67	1,37	0,56	2,63	4,82	1,08
Jóias e bijuterias	0,67	8,26	17,75	0,21	0,25	1,36	12,92	0,21
Tecidos e armarinho	1,12	3,77	9,60	0,06	1,13	8,19	15,45	0,03
Transportes	0,50	8,55	14,20	20,03	0,94	10,34	16,03	20,92
Transportes	0,50	8,55	14,20	20,03	0,94	10,34	16,03	20,92
Saúde e cuidados pessoais	0,51	3,35	5,05	11,30	0,25	4,53	5,23	13,65
Produtos farmacêuticos e óticos	0,30	4,20	4,13	3,02	-0,16	5,44	4,94	4,14
Serviços de saúde	0,52	3,23	3,31	3,01	0,58	4,09	4,17	4,78
Cuidados pessoais	0,63	2,94	6,60	5,27	0,26	4,18	6,58	4,73
Despesas pessoais	0,34	1,59	2,92	7,67	0,27	2,53	4,27	6,86
Serviços pessoais	0,30	1,57	2,24	4,37	0,40	2,38	2,92	4,50
Recreação, fumo e fotografia	0,40	1,61	3,84	3,30	0,02	2,83	6,94	2,36
Educação	0,08	2,62	-0,98	4,30	0,28	6,77	1,51	3,88
Cursos, leitura e papelaria	0,08	2,62	-0,98	4,30	0,28	6,77	1,51	3,88
Comunicação	-0,12	-0,06	2,46	5,80	-0,19	-0,39	2,33	6,96
Comunicação	-0,12	-0,06	2,46	5,80	-0,19	-0,39	2,33	6,96

Fonte: Sistema Nacional de Índices de Preços ao Consumidor – SNIPC/IBGE

Elaboração: Coordenação de Estudos Econômicos – CEE/IJSN

Gráfico 1

Variação (%) mensal do IPCA e do INPC na Grande Vitória Junho/2021

Índice de Preço na RMGV | Jun/2021

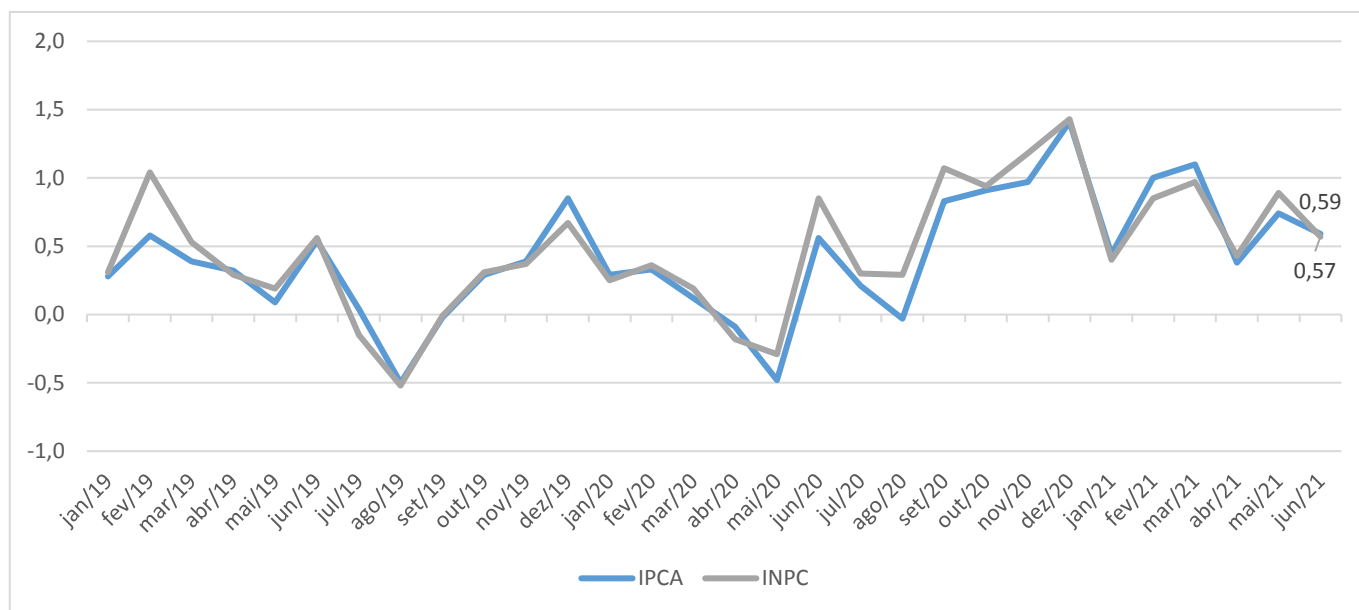

Fonte: Sistema Nacional de Índices de Preços ao Consumidor - SNIPC/IBGE
Elaboração: Coordenação de Estudos Econômicos - CEE/IJSN

Gráfico 2

Variação (%) mensal – Brasil, regiões metropolitanas e municípios IPCA – Junho/2021

Índice de Preço na RMGV | Jun/2021

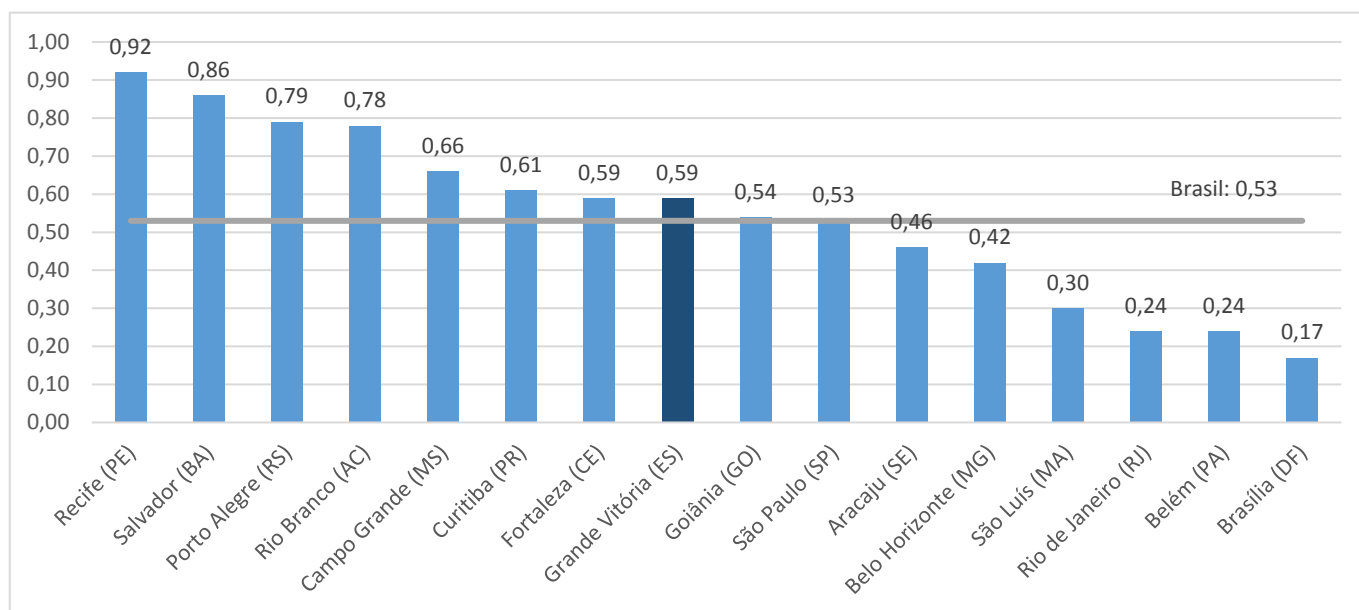

Fonte: Sistema Nacional de Índices de Preços ao Consumidor - SNIPC/IBGE
Elaboração: Coordenação de Estudos Econômicos - CEE/IJSN

Gráfico 3

Produtos e serviços com as maiores variações (%) de preço na Grande Vitória IPCA – Junho/2021

Índice de Preço na RMGV | Jun/2021

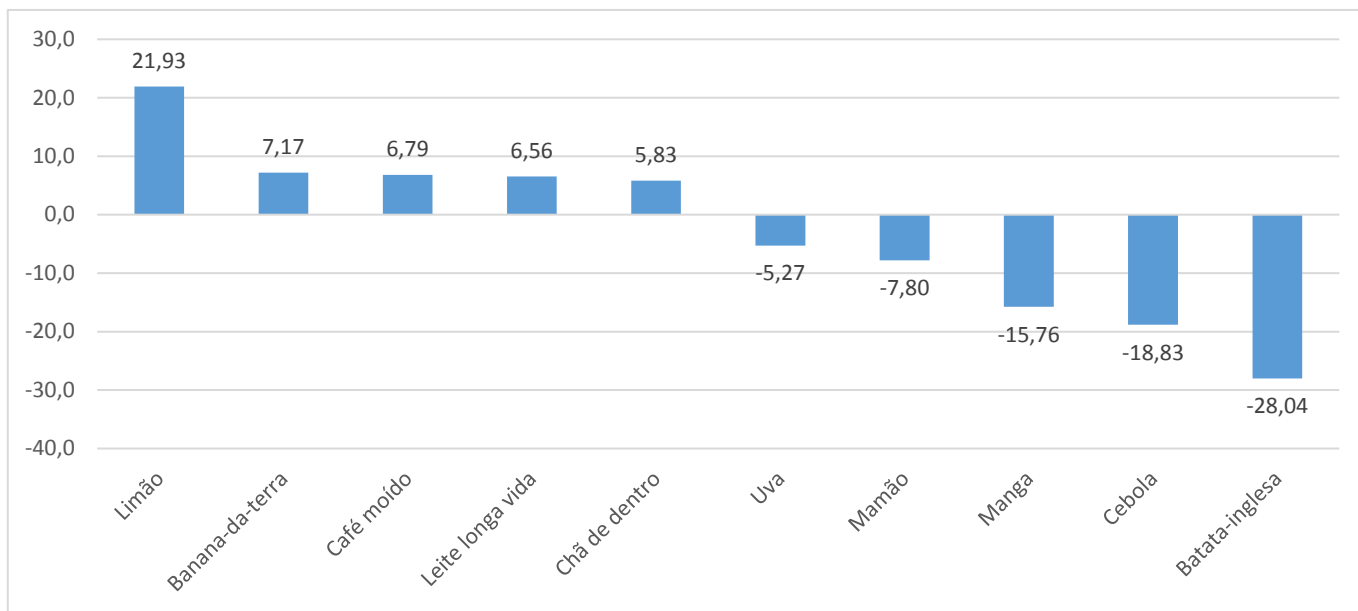

Fonte: Sistema Nacional de Índices de Preços ao Consumidor – SNIPC/IBGE
Elaboração: Coordenação de Estudos Econômicos – CEE/IJSN

Gráfico 4

Variação (%) acumulada em 12 meses – Brasil, regiões metropolitanas e municípios IPCA – Junho/2021

Índice de Preço na RMGV | Jun/2021

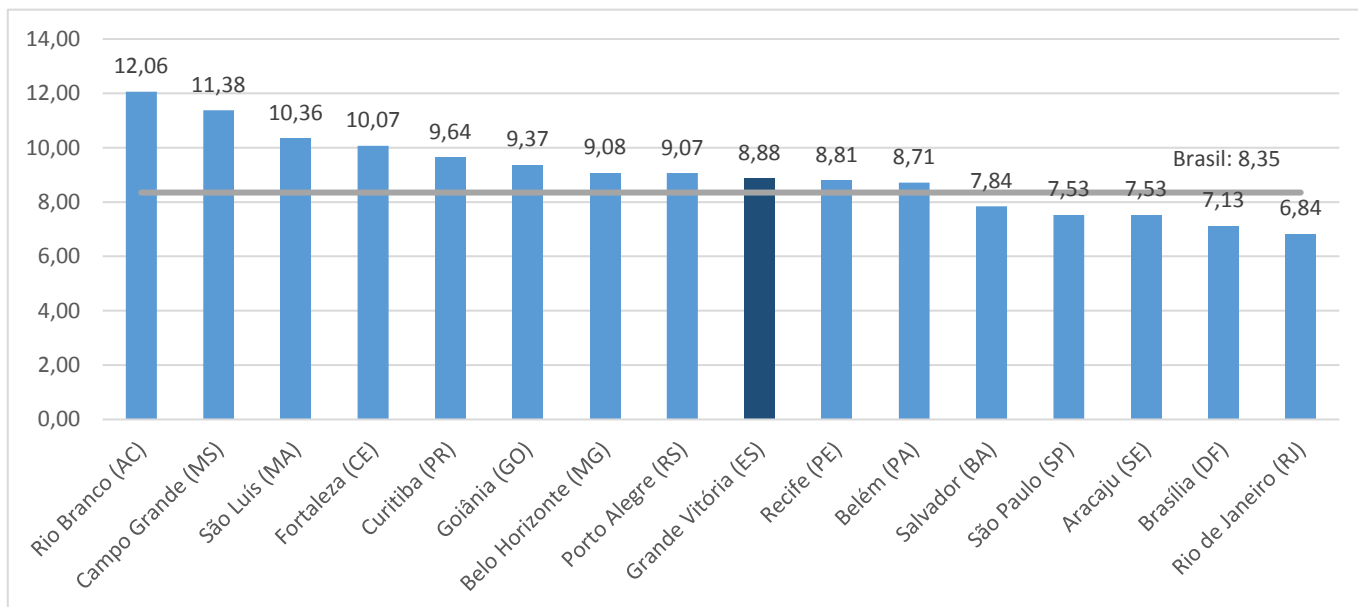

Fonte: Sistema Nacional de Índices de Preços ao Consumidor – SNIPC/IBGE
Elaboração: Coordenação de Estudos Econômicos – CEE/IJSN

Gráfico 5

Índice de Preço na RMGV | Jun/2021

Variação (%) mensal – Brasil, regiões metropolitanas e municípios

INPC – Junho/2021

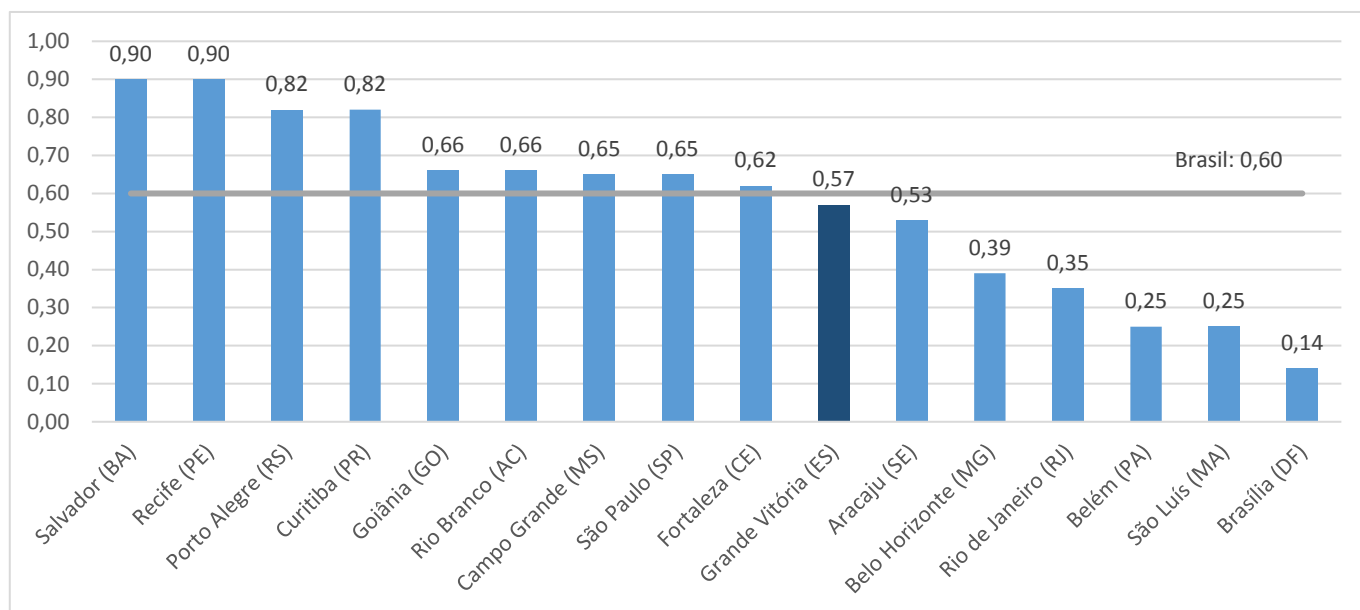

Fonte: Sistema Nacional de Índices de Preços ao Consumidor – SNIPC/IBGE

Elaboração: Coordenação de Estudos Econômicos – CEE/IJSN

Gráfico 6

Índice de Preço na RMGV | Jun/2021

Variação (%) acumulada em 12 meses – Brasil, regiões metropolitanas e municípios

INPC – Junho/2021

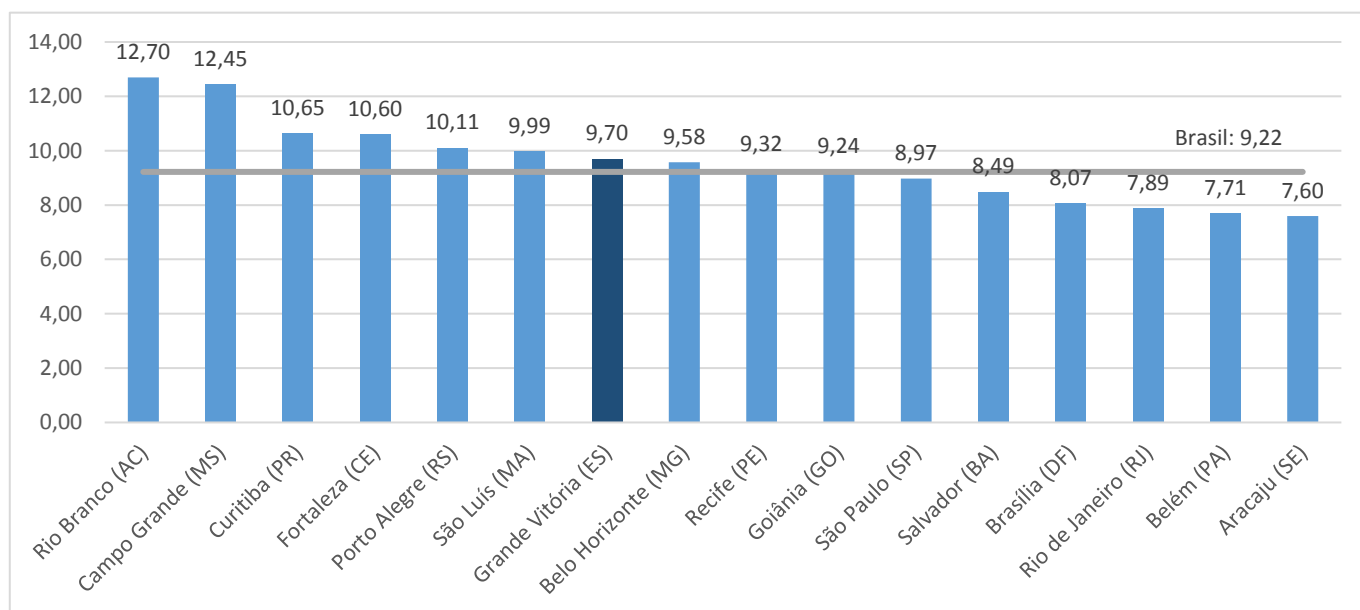

Fonte: Sistema Nacional de Índices de Preços ao Consumidor – SNIPC/IBGE

Elaboração: Coordenação de Estudos Econômicos – CEE/IJSN