



Índice de Preço na RMGV Junho/2020

Em junho de 2020, a inflação mensal medida na Região Metropolitana da Grande Vitória (RMGV) foi de +0,56% pelo IPCA¹ e de +0,85% pelo INPC². Em ambos os casos, a alta dos preços na RMGV ficou acima da média nacional.

De acordo com o Instituto Brasileiro de Geografia e Estatística (IBGE), o Índice Nacional de Preços ao Consumidor Amplo (IPCA) na Região Metropolitana da Grande Vitória (RMGV) avançou +0,56% em junho de 2020, na comparação com o mês imediatamente anterior, terceira maior alta entre os 16 locais pesquisados e acima da inflação de +0,26% registrada no Brasil. Esse resultado denota uma aceleração comparativamente a maio, que registrou o menor patamar do ano (+0,48%) (Tabela 1 e Gráfico 1 e Gráfico 2).

Em junho, as elevações mais expressivas ocorreram nos grupos *Artigos de residência* (+2,30%) e *Habituação* (+1,58%), que possui o quarto maior peso na composição do IPCA. No primeiro, o aumento refletiu o acréscimo de +5,77% em *Aparelhos eletrônicos*, enquanto no segundo a principal influência veio de *Combustíveis e energia* (+3,39%), em decorrência, sobretudo, do componente *Energia elétrica residencial* (+4,40%) (Tabela 1).

Também contribuíram para a elevação do índice os grupos *Saúde e cuidados pessoais* (+0,68%), *Comunicação* (+0,60%), *Alimentos e bebidas* (+0,32%) e *Transporte* (+0,31%). Em contrapartida, *Vestuário* (-0,82%), *Despesas pessoais* (-0,09%) e *Educação* (-0,03%) exibiram deflação, suavizando o movimento ascendente do IPCA (Tabela 1).

Individualmente, lideraram a lista de produtos e serviços que ficaram mais caros em junho de 2020: *Banana-da-terra* (+20,91%), *Manga* (+14,48%), *Feijão-preto* (+11,01%), *Televisor* (+8,72%) e *Refrigerador* (+7,86%). Inversamente, destacaram-se entre os bens que ficaram mais baratos *Passagem aérea* (-31,28%), *Cenoura* (-25,42%), *Banana-prata* (-20,12%), *Tomate* (-15,04%) e *Couve* (-14,25%) (Gráfico 3).

No acumulado do ano, a inflação medida pelo IPCA na RMGV foi de +0,74%, quarta maior do país e acima da média nacional de +0,10%. Nessa base de comparação, os maiores aumentos foram nos preços de *Alimentos e bebidas* (+5,73%) e de *Educação* (+5,69%) (Tabela 1 e Gráfico 4)

Assim como o IPCA, o Índice Nacional de Preços ao Consumidor (INPC) também apresentou inflação na RMGV, com alta de +0,85%, na comparação com o mês anterior. Esta foi a segunda maior variação entre as 16 áreas pesquisadas e ficou acima da média nacional, que avançou +0,30%. Dos nove grupos de produtos e serviços pesquisados, destacaram-se os aumentos em *Artigos de residência* (+2,71%), *Habituação* (+1,67%) e *Transportes* (+1,31%) (Tabela 2, Gráfico 1 e Gráfico 5).

No acumulado do ano, a inflação medida pelo INPC na RMGV avançou +1,18%, a terceira maior entre as 16 áreas pesquisadas e acima da média nacional de +0,36%. Os grupos que apresentaram as maiores taxas de inflação foram *Alimentação e bebidas* (+6,12%), *Educação* (+5,64%) e *Saúde e cuidados pessoais* (+1,83%) (Tabela 2, Gráfico 6).

¹ O IPCA abrange as famílias com rendimentos mensais compreendidos entre 1 (hum) e 40 (quarenta) salários-mínimos, qualquer que seja a fonte de rendimentos, e residentes nas áreas urbanas das regiões.

² A população-objetivo do INPC abrange as famílias com rendimentos mensais compreendidos entre 1 (hum) e 5 (cinco) salários-mínimos, cuja pessoa de referência é assalariado em sua ocupação principal e residente nas áreas urbanas das regiões.

Tabela 1

Índice de Preço na RMGV | Jun/2020

Varição (%) do IPCA – índice geral,
grupo e subgrupo
Junho/2020

Índice geral, grupo e subgrupo	Brasil				Grande Vitória (ES)			
	No mês	Acumulado no ano	Acumulado em 12 meses	Peso no mês	No mês	Acumulado no ano	Acumulado em 12 meses	Peso no mês
Índice geral	0,26	0,10	-	100,00	0,56	0,74	-	100,00
Alimentação e bebidas	0,38	4,09	-	20,09	0,32	5,73	-	16,57
Alimentação no domicílio	0,45	4,75	-	14,08	0,18	6,32	-	12,35
Alimentação fora do domicílio	0,22	2,59	-	6,01	0,74	4,03	-	4,21
Habitação	0,04	-0,04	-	15,60	1,58	0,90	-	15,45
Encargos e manutenção	0,05	1,09	-	10,10	0,47	0,80	-	9,56
Combustíveis e energia	0,00	-2,04	-	5,51	3,39	1,05	-	5,89
Artigos de residência	1,30	-0,74	-	3,68	2,30	0,62	-	3,77
Móveis e utensílios	-0,62	-4,81	-	1,72	-0,36	-2,80	-	1,81
Aparelhos eletroeletrônicos	3,34	2,99	-	1,64	5,77	4,27	-	1,61
Consertos e manutenção	1,15	3,02	-	0,32	0,03	1,71	-	0,35
Vestuário	-0,46	-1,94	-	4,52	-0,82	-3,50	-	3,91
Roupas	-0,50	-2,16	-	3,08	-1,30	-3,77	-	2,74
Calçados e acessórios	-0,61	-2,95	-	1,17	0,17	-4,87	-	0,96
Jóias e bijuterias	0,54	6,50	-	0,21	0,77	8,50	-	0,17
Tecidos e armarinho	1,11	2,31	-	0,06	2,04	3,15	-	0,03
Transportes	0,31	-4,99	-	19,55	0,31	-4,20	-	22,33
Transportes	0,31	-4,99	-	19,55	0,31	-4,20	-	22,33
Saúde e cuidados pessoais	0,35	0,65	-	13,59	0,68	2,22	-	16,40
Produtos farmacêuticos e óticos	1,33	-2,03	-	3,67	2,37	1,61	-	4,42
Serviços de saúde	0,47	2,90	-	5,95	0,39	3,38	-	8,51
Cuidados pessoais	-0,72	-0,06	-	3,97	-0,77	0,21	-	3,47
Despesas pessoais	-0,05	0,20	-	10,78	-0,09	1,00	-	9,31
Serviços pessoais	0,15	1,03	-	6,86	0,19	1,30	-	6,50
Recreação, fumo e fotografia	0,00	0,00	-	0,00	0,00	0,00	-	0,00
Educação	0,05	4,54	-	6,43	-0,03	5,69	-	5,86
Cursos, leitura e papelaria	0,05	4,54	-	6,43	-0,03	5,69	-	5,86
Comunicação	0,75	1,15	-	5,75	0,60	0,54	-	6,40
Comunicação	0,75	1,15	-	5,75	0,60	0,54	-	6,40

Fonte: Sistema Nacional de Índices de Preços ao Consumidor – SNIPC/IBGE

Elaboração: Coordenação de Estudos Econômicos – CEE/IJSN

Índice geral, grupo e subgrupo	Brasil				Grande Vitória (ES)			
	No mês	Acumulado no ano	Acumulado em 12 meses	Peso no mês	No mês	Acumulado no ano	Acumulado em 12 meses	Peso no mês
Índice geral	0,30	0,36	-	100,00	0,85	1,18	-	100,00
Alimentação e bebidas	0,37	4,45	-	22,88	0,47	6,12	-	19,26
Alimentação no domicílio	0,45	4,99	-	17,36	0,32	6,38	-	15,32
Alimentação fora do domicílio	0,13	2,78	-	5,51	1,06	5,11	-	3,93
Habitação	0,10	-0,17	-	17,47	1,67	1,08	-	18,41
Encargos e manutenção	0,08	0,94	-	10,69	0,61	1,05	-	10,94
Combustíveis e energia	0,14	-1,87	-	6,78	3,21	1,12	-	7,48
Artigos de residência	1,27	-1,03	-	4,47	2,71	0,72	-	4,57
Móveis e utensílios	-0,80	-5,40	-	1,99	-0,48	-3,83	-	2,10
Aparelhos eletroeletrônicos	3,23	2,60	-	2,08	6,05	4,94	-	2,21
Consertos e manutenção	1,38	2,96	-	0,40	0,19	2,51	-	0,26
Vestuário	-0,51	-2,21	-	5,34	-0,73	-3,31	-	4,86
Roupas	-0,58	-2,31	-	3,63	-1,11	-3,51	-	3,50
Calçados e acessórios	-0,53	-3,04	-	1,46	0,09	-4,30	-	1,14
Jóias e bijuterias	0,53	5,21	-	0,19	0,74	5,84	-	0,20
Tecidos e armarinho	0,95	1,80	-	0,06	2,04	2,95	-	0,03
Transportes	0,60	-3,50	-	19,08	1,31	-2,84	-	19,76
Transportes	0,60	-3,50	-	19,08	1,31	-2,84	-	19,76
Saúde e cuidados pessoais	0,07	0,01	-	11,77	0,58	1,83	-	14,22
Produtos farmacêuticos e óticos	1,22	-1,95	-	3,13	2,53	2,40	-	4,23
Serviços de saúde	0,41	2,50	-	3,18	0,30	2,94	-	5,06
Cuidados pessoais	-0,80	-0,24	-	5,46	-0,80	0,23	-	4,94
Despesas pessoais	-0,05	-0,06	-	8,15	-0,03	0,93	-	7,26
Serviços pessoais	0,09	0,35	-	4,66	0,13	0,81	-	4,82
Recreação, fumo e fotografia	0,00	0,00	-	0,00	0,00	0,00	-	0,00
Educação	0,04	4,32	-	4,73	-0,15	5,64	-	4,23
Cursos, leitura e papelaria	0,04	4,32	-	4,73	-0,15	5,64	-	4,23
Comunicação	0,73	1,03	-	6,11	0,48	0,39	-	7,43
Comunicação	0,73	1,03	-	6,11	0,48	0,39	-	7,43

Fonte: Sistema Nacional de Índices de Preços ao Consumidor – SNIPC/IBGE

Elaboração: Coordenação de Estudos Econômicos – CEE/IJSN

Gráfico 1

Variação (%) mensal do IPCA e do INPC
na Grande Vitória
Junho/2020

Índice de Preço na RMGV | Jun/2020

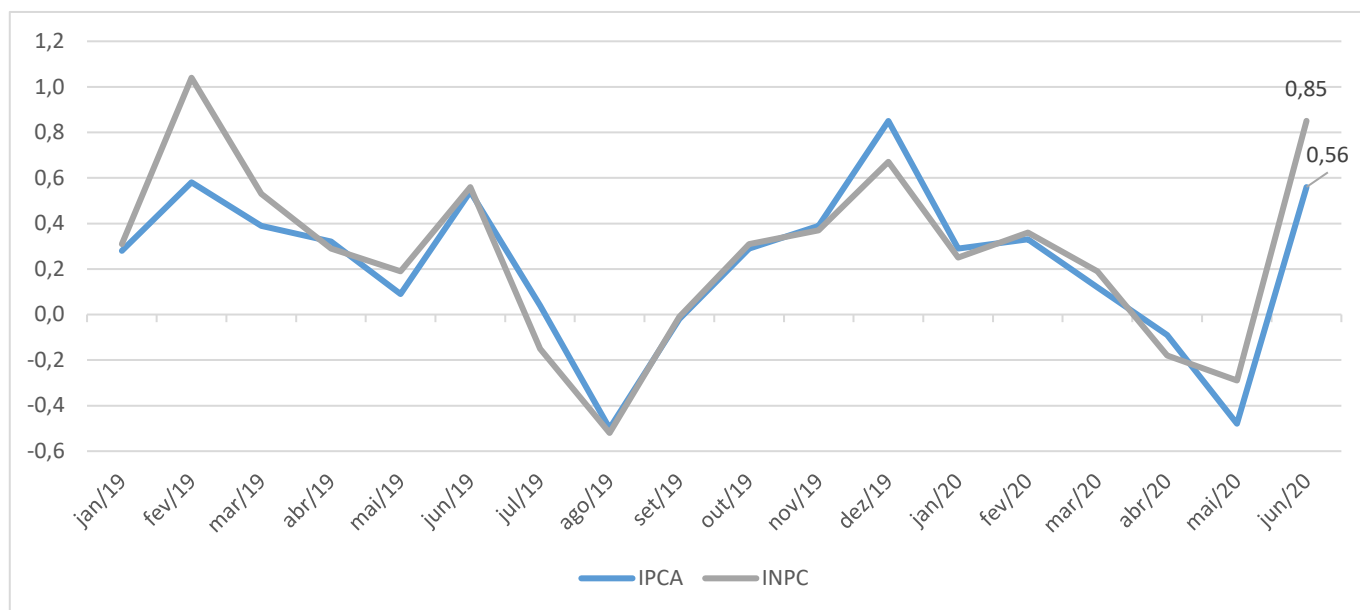

Fonte: Sistema Nacional de Índices de Preços ao Consumidor – SNIPC/IBGE
Elaboração: Coordenação de Estudos Econômicos – CEE/IJSN

Gráfico 2

Variação (%) mensal – Brasil, regiões metropolitanas e municípios
IPCA – Junho/2020

Índice de Preço na RMGV | Jun/2020

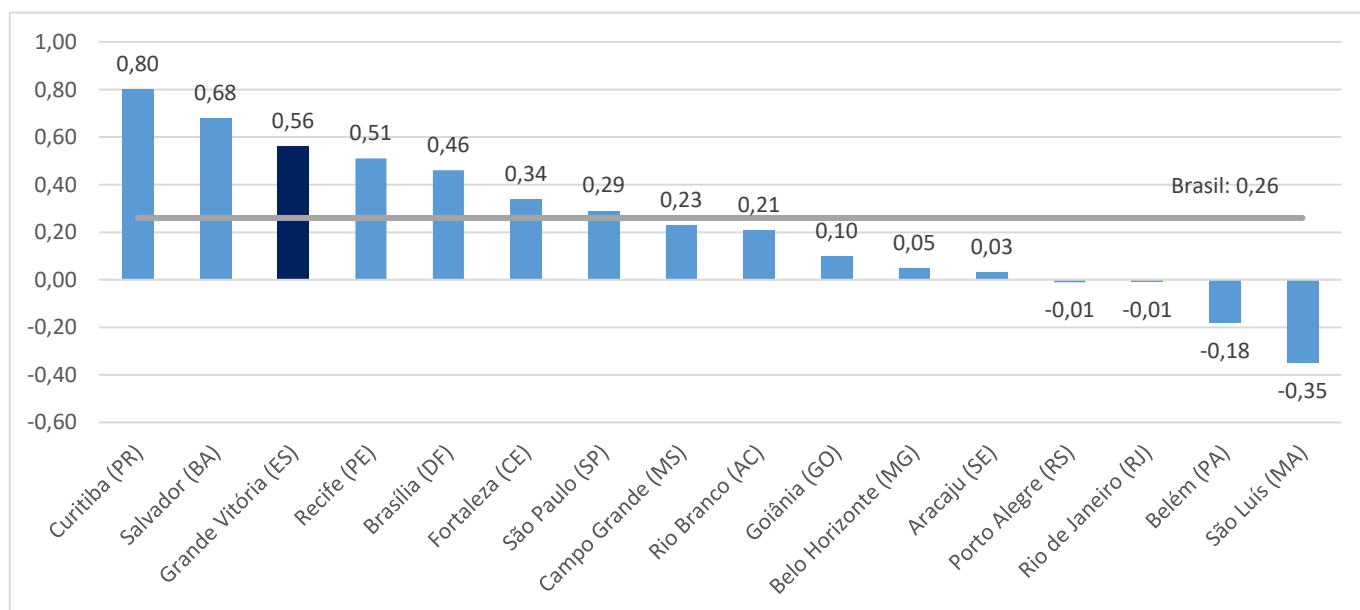

Fonte: Sistema Nacional de Índices de Preços ao Consumidor – SNIPC/IBGE
Elaboração: Coordenação de Estudos Econômicos – CEE/IJSN

Gráfico 3

Produtos e serviços com as maiores variações (%) de preço na Grande Vitória IPCA – Junho/2020

Índice de Preço na RMGV | Jun/2020

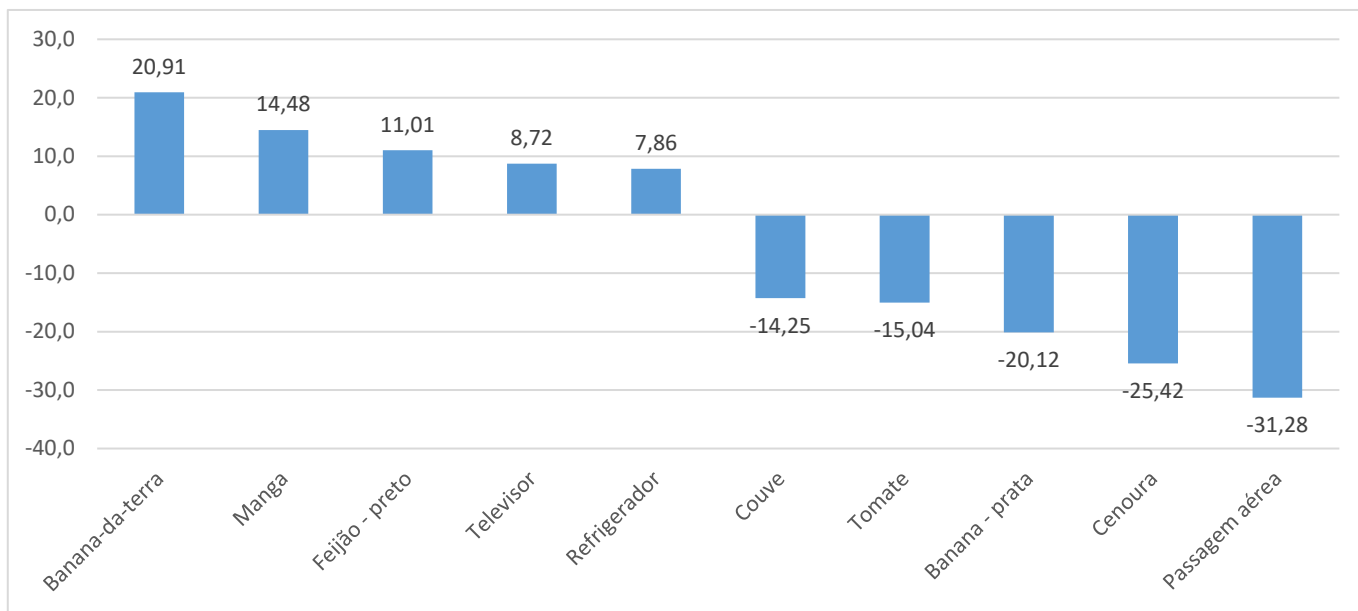

Fonte: Sistema Nacional de Índices de Preços ao Consumidor – SNIPC/IBGE
Elaboração: Coordenação de Estudos Econômicos – CEE/IJSN

Gráfico 4

Variação (%) acumulada no ano – Brasil, regiões metropolitanas e municípios IPCA –Junho/2020

Índice de Preço na RMGV | Jun/2020

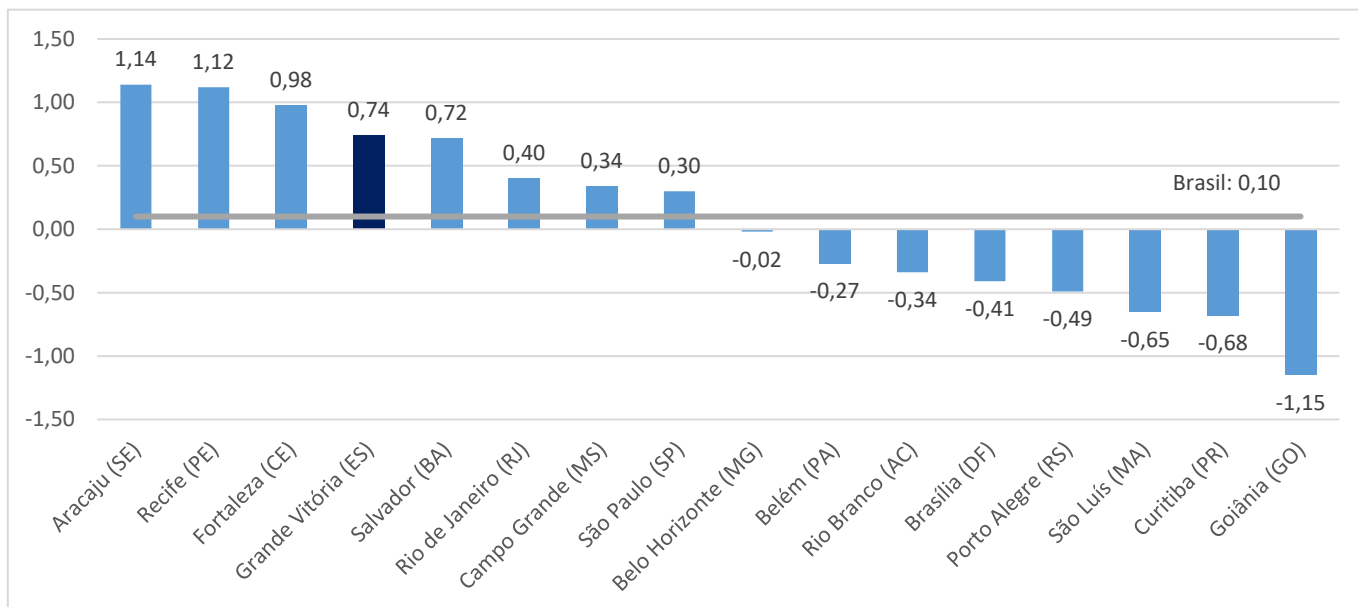

Fonte: Sistema Nacional de Índices de Preços ao Consumidor – SNIPC/IBGE
Elaboração: Coordenação de Estudos Econômicos – CEE/IJSN

Gráfico 5

Varição (%) mensal – Brasil, regiões metropolitanas e municípios
INPC – Junho/2020

Índice de Preço na RMGV | Jun/2020

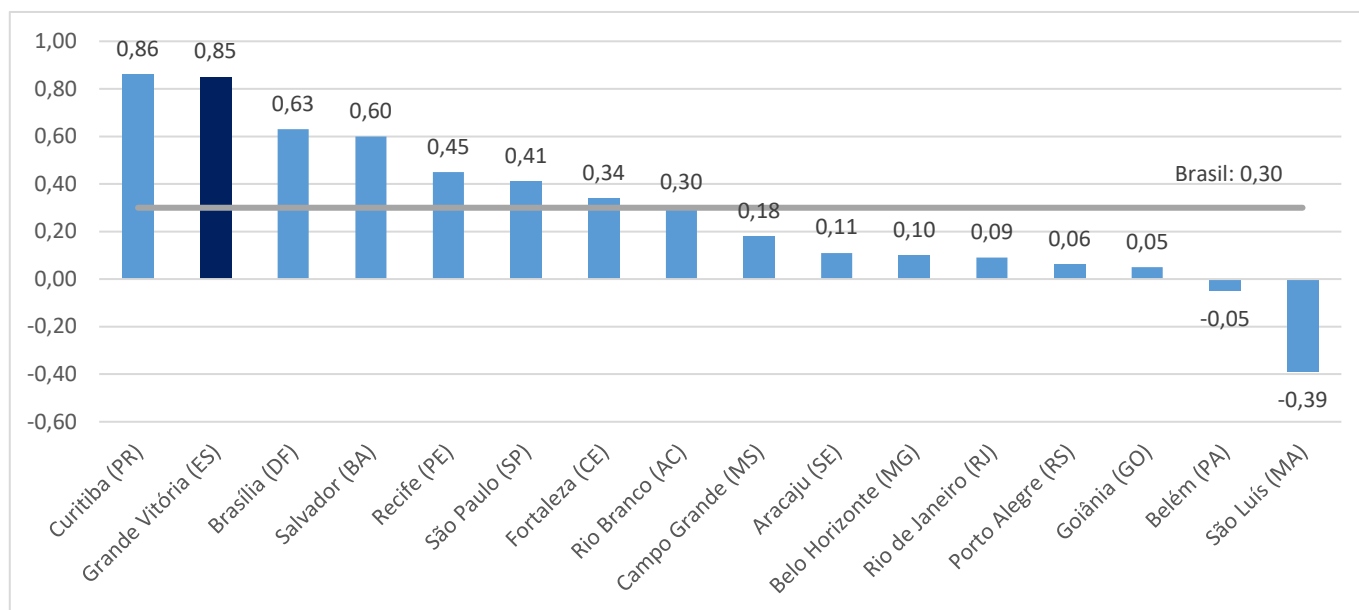

Fonte: Sistema Nacional de Índices de Preços ao Consumidor – SNIPC/IBGE
Elaboração: Coordenação de Estudos Econômicos – CEE/IJSN

Gráfico 6

Varição (%) acumulada no ano – Brasil, regiões metropolitanas e municípios
INPC – Junho/2020

Índice de Preço na RMGV | Jun/2020

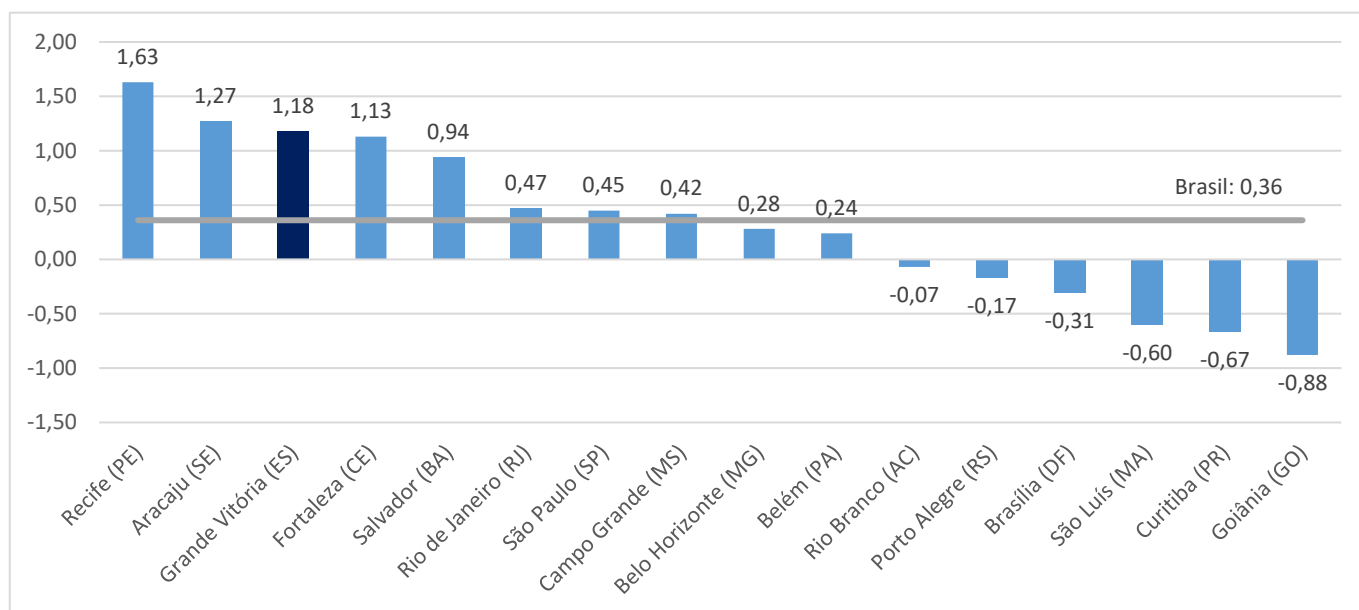

Fonte: Sistema Nacional de Índices de Preços ao Consumidor – SNIPC/IBGE
Elaboração: Coordenação de Estudos Econômicos – CEE/IJSN