



Índice de Preço na RMGV Junho/2019

Em junho de 2019, a inflação mensurada na Região Metropolitana da Grande Vitória (RMGV) pelo IPCA¹ e pelo INPC² foram de +0,54% e +0,56%, respectivamente. Nos dois casos, ficou acima da média nacional que foi de 0,01% em ambos os índices.

Segundo o Instituto Brasileiro de Geografia e Estatística (IBGE), o Índice Nacional de Preços ao Consumidor Amplo (IPCA) na Região Metropolitana da Grande Vitória (RMGV) avançou +0,54%, em junho de 2019 na comparação com o mês anterior. Essa foi a segunda maior variação do ano, abaixo apenas da inflação de fevereiro (+0,58%). Foi também a maior taxa registrada entre as 16 áreas pesquisadas, descolando da média nacional de +0,01% (Tabela 1 e Gráfico 1 e Gráfico 2).

As principais contribuições para a alta do IPCA na RMGV originaram-se dos grupos *Habituação* e *Alimentação e bebidas*, com aumentos de +1,44% e +0,95%, respectivamente. Em *Habituação*, destaca-se o avanço nos preços de *Energia elétrica residencial*³ (+4,81%) devido ao reajuste na alíquota do PIS/COFINS. No grupo *Alimentação e bebidas*, a alta foi impulsionada pelo aumento de +1,13% em *Alimentação fora do domicílio* e +0,85% em *Alimentação no domicílio* (Tabela 1).

Nos demais grupos, *Saúde e cuidados pessoais* (+0,74%), *Artigos de residência* (+0,62%) e *Vestuário* (+0,56%) assinalaram expansões mais intensas do que o grupo *Educação* (+0,09%), enquanto *Comunicação* (0,00%) registrou variação nula. Inversamente, as altas supracitadas foram parcialmente compensadas pelas deflações em *Despesas pessoais* (-0,31%) e *Transportes* (-0,28%) (Tabela 1).

Individualmente, lideraram a lista de produtos e serviços que ficaram mais caros na RMGV em junho de 2019: *Passagem aérea* (+20,21%), *Banana-da-terra* (+11,19%), *Tomate* (+11,08%), *Alho* (+9,70%) e *Mamão* (+6,82%). Em contrapartida, destacaram-se entre os bens que ficaram mais baratos *Feijão-carioca* (-15,55%), *Feijão-preto* (-9,33%), *Peixe-dourado* (-4,82%), *Camarão* (-4,35%) e *Laranja-pera* (-4,13%) (Gráfico 3).

A inflação acumulada em 12 meses pelo IPCA na RMGV foi de +3,67%, acima do observado para o Brasil (+3,37%) e quinta maior variação entre as 16 (dezesseis) áreas pesquisadas. Nessa base de comparação, os maiores aumentos de preços ocorreram nos grupos *Alimentação e bebidas* (+5,84%), *Educação* (+4,89%), *Habituação* (+4,36%), e *Saúde e cuidados pessoais* (+4,03%) (Tabela 1 e Gráfico 4).

Assim como no IPCA, a inflação mensurada pelo Índice Nacional de Preços ao Consumidor (INPC) registrou a maior elevação na RMGV (+0,56%) entre as áreas pesquisadas, na comparação com o mês anterior. A taxa da RMGV ficou muito acima da média do nacional e foi fortemente influenciada pelas variações nos grupos *Habituação* (+1,44%), *Alimentação e bebidas* (+0,90%) e em menor intensidade *Saúde e cuidados pessoais* (+0,76%), (Tabela 2, Gráfico 1 e Gráfico 5).

No acumulado em 12 meses, a inflação medida pelo INPC na RMGV avançou +3,98%, patamar acima da média do país (+3,31%) e terceira maior entre as dezesseis áreas pesquisadas. Os grupos com maiores variações no período foram: *Alimentação e bebidas* (+6,36%), *Educação* (+5,62%) e *Habituação* (+4,46%) (Tabela 2 e Gráfico 6).

¹ O IPCA abrange as famílias com rendimentos mensais compreendidos entre 1 (hum) e 40 (quarenta) salários-mínimos, qualquer que seja a fonte de rendimentos, e residentes nas áreas urbanas das regiões.

² A população-objetivo do INPC abrange as famílias com rendimentos mensais compreendidos entre 1 (hum) e 5 (cinco) salários-mínimos, cuja pessoa de referência é assalariado em sua ocupação principal e residente nas áreas urbanas das regiões.

³ Dados de variações não apresentados em gráficos e tabelas nesse documento podem ser encontrados em: ftp://ftp.ibge.gov.br/Precos/Indices_de_Precos_ao_Consumidor/IPCA/Resultados_por_Subitem/

Índice geral, grupo e subgrupo	Brasil				Grande Vitória (ES)			
	No mês	Acumulado no ano	Acumulado em 12 meses	Peso no mês	No mês	Acumulado no ano	Acumulado em 12 meses	Peso no mês
Índice geral	0,01	2,23	3,37	100,00	0,54	2,22	3,67	100,00
Alimentação e bebidas	-0,25	2,89	3,99	24,84	0,95	4,93	5,84	22,82
Alimentação no domicílio	-0,39	3,64	4,10	16,06	0,85	6,83	6,99	15,11
Alimentação fora do domicílio	0,02	1,55	3,77	8,78	1,13	1,42	3,64	7,70
Habitação	0,07	2,17	3,84	15,82	1,44	2,24	4,36	17,35
Encargos e manutenção	0,51	2,25	4,40	10,53	0,19	1,51	3,83	11,04
Combustíveis e energia	-0,82	2,03	2,73	5,28	3,64	3,48	5,26	6,32
Artigos de residência	0,02	0,48	3,47	3,91	0,62	0,95	2,89	4,89
Móveis e utensílios	-0,06	-0,05	2,89	2,05	0,71	0,48	1,31	2,87
Aparelhos eletroeletrônicos	0,10	1,00	4,32	1,51	0,68	2,24	6,85	1,71
Consertos e manutenção	0,16	1,31	3,23	0,36	-0,52	-1,61	-2,93	0,31
Vestuário	0,30	-0,22	0,39	5,64	0,56	0,56	1,78	6,24
Roupas	0,50	-0,13	0,44	3,58	1,01	1,05	1,32	4,05
Calçados e acessórios	0,09	-0,46	-0,47	1,63	-0,75	-1,22	1,90	1,74
Jóias e bijuterias	-0,80	-0,27	3,35	0,34	2,34	3,80	5,86	0,38
Tecidos e armarinho	0,69	0,89	3,66	0,08	-2,15	-0,89	4,05	0,07
Transportes	-0,31	1,82	2,39	18,36	-0,28	0,05	2,12	18,30
Transportes	-0,31	1,82	2,39	18,36	-0,28	0,05	2,12	18,30
Saúde e cuidados pessoais	0,64	3,97	4,76	12,20	0,74	4,15	4,03	12,15
Produtos farmacêuticos e óticos	0,08	2,48	2,28	3,65	0,25	3,31	2,89	3,97
Serviços de saúde	0,61	4,43	7,99	6,01	0,76	4,42	7,76	5,56
Cuidados pessoais	1,50	5,07	1,14	2,54	1,46	4,85	-1,53	2,61
Despesas pessoais	0,15	1,44	3,43	10,79	-0,31	0,36	2,79	10,17
Serviços pessoais	0,28	1,71	4,00	6,81	-0,37	0,80	2,99	6,91
Recreação, fumo e fotografia	-0,06	0,98	2,47	3,98	-0,16	-0,56	2,35	3,26
Educação	0,14	4,19	4,93	5,01	0,09	2,89	4,89	3,92
Cursos, leitura e papelaria	0,14	4,19	4,93	5,01	0,09	2,89	4,89	3,92
Comunicação	-0,02	-0,21	-0,21	3,43	0,00	-0,23	-0,03	4,16
Comunicação	-0,02	-0,21	-0,21	3,43	0,00	-0,23	-0,03	4,16

Fonte: Sistema Nacional de Índices de Preços ao Consumidor – SNIPC/IBGE

Elaboração: Coordenação de Estudos Econômicos – CEE/IJSN

Índice geral, grupo e subgrupo	Brasil				Grande Vitória (ES)			
	No mês	Acumulado no ano	Acumulado em 12 meses	Peso no mês	No mês	Acumulado no ano	Acumulado em 12 meses	Peso no mês
Índice geral	0,01	2,45	3,31	100,00	0,56	2,95	3,98	100,00
Alimentação e bebidas	-0,18	3,24	4,18	30,48	0,90	5,23	6,36	27,33
Alimentação no domicílio	-0,28	3,87	4,32	21,76	0,80	6,77	7,33	19,85
Alimentação fora do domicílio	0,07	1,68	3,81	8,71	1,16	1,38	3,87	7,48
Habitação	0,03	2,15	3,61	18,28	1,44	2,34	4,46	21,56
Encargos e manutenção	0,56	2,29	4,35	11,55	0,15	1,68	3,93	12,98
Combustíveis e energia	-0,88	1,89	2,34	6,73	3,39	3,32	5,23	8,57
Artigos de residência	0,03	0,33	3,04	4,65	0,62	0,95	3,18	5,43
Móveis e utensílios	-0,02	-0,13	2,58	2,35	0,69	0,27	1,06	2,94
Aparelhos eletroeletrônicos	0,04	0,76	3,77	1,97	0,73	2,23	7,18	2,23
Consertos e manutenção	0,23	1,01	1,95	0,32	-1,04	-2,12	-4,65	0,27
Vestuário	0,21	-0,39	0,33	6,87	0,53	0,56	1,70	8,05
Roupas	0,35	-0,26	0,41	4,53	0,93	1,00	1,33	5,39
Calçados e acessórios	0,00	-0,71	-0,43	1,97	-0,66	-0,95	1,86	2,24
Jóias e bijuterias	-0,55	-0,65	3,31	0,30	2,34	3,56	6,05	0,37
Tecidos e armarinho	0,57	1,19	4,32	0,07	-2,13	-0,88	4,05	0,05
Transportes	-0,30	3,34	3,37	16,13	-0,90	3,34	3,48	13,67
Transportes	-0,30	3,34	3,37	16,13	-0,90	3,34	3,48	13,67
Saúde e cuidados pessoais	0,71	3,86	3,49	10,04	0,76	4,11	2,34	10,42
Produtos farmacêuticos e óticos	0,17	2,57	2,41	3,42	0,43	3,51	2,87	4,09
Serviços de saúde	0,52	4,18	7,36	3,09	0,57	4,08	7,24	2,88
Cuidados pessoais	1,39	4,84	1,34	3,52	1,32	4,85	-1,97	3,45
Despesas pessoais	0,23	0,90	2,65	7,38	-0,49	-0,04	1,67	6,96
Serviços pessoais	0,35	1,52	3,66	3,65	-0,80	-0,03	2,04	4,22
Recreação, fumo e fotografia	0,10	0,30	1,68	3,73	-0,01	-0,05	1,12	2,75
Educação	0,16	3,85	4,84	3,18	0,10	2,73	5,62	3,10
Cursos, leitura e papelaria	0,16	3,85	4,84	3,18	0,10	2,73	5,62	3,10
Comunicação	-0,04	-0,29	-0,38	2,99	0,00	-0,40	-0,41	3,48
Comunicação	-0,04	-0,29	-0,38	2,99	0,00	-0,40	-0,41	3,48

Fonte: Sistema Nacional de Índices de Preços ao Consumidor – SNIPC/IBGE

Elaboração: Coordenação de Estudos Econômicos – CEE/IJSN

Gráfico 1

Variação (%) mensal do IPCA e do INPC
na Grande Vitória
Junho/2019

Índice de Preço na RMGV | Jun/2019

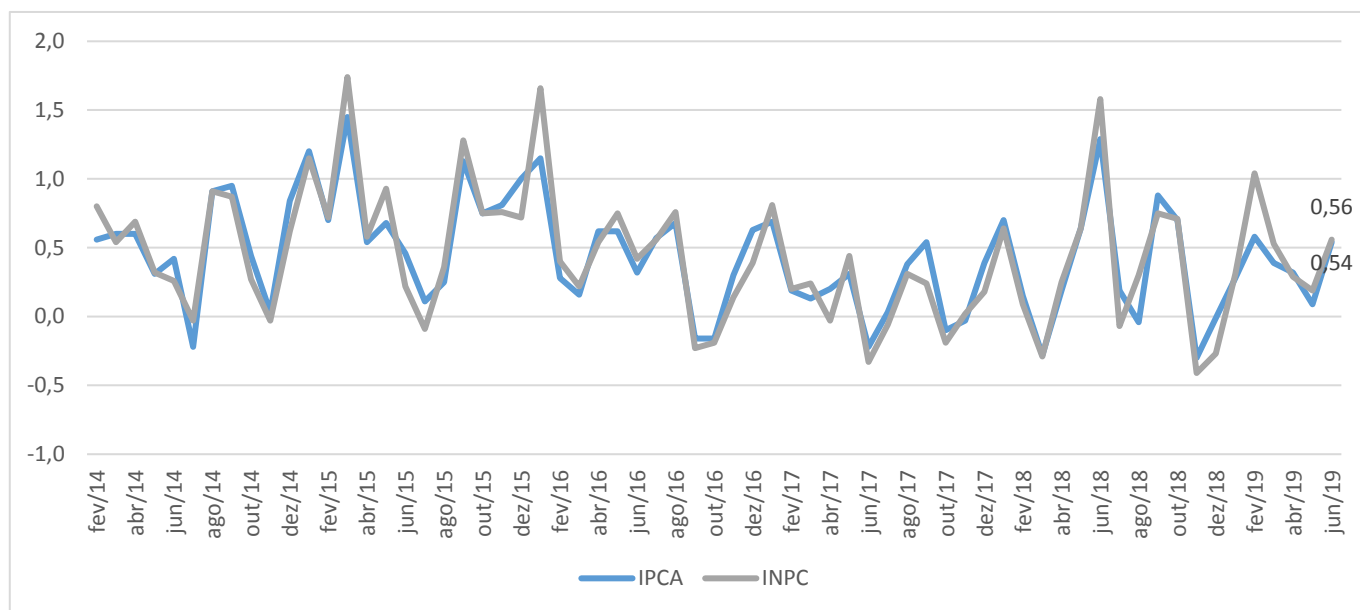

Fonte: Sistema Nacional de Índices de Preços ao Consumidor - SNIPC/IBGE
Elaboração: Coordenação de Estudos Econômicos - CEE/IJSN

Gráfico 2

Variação (%) mensal – Brasil, regiões metropolitanas e
municípios
IPCA – Junho/2019

Índice de Preço na RMGV | Jun/2019

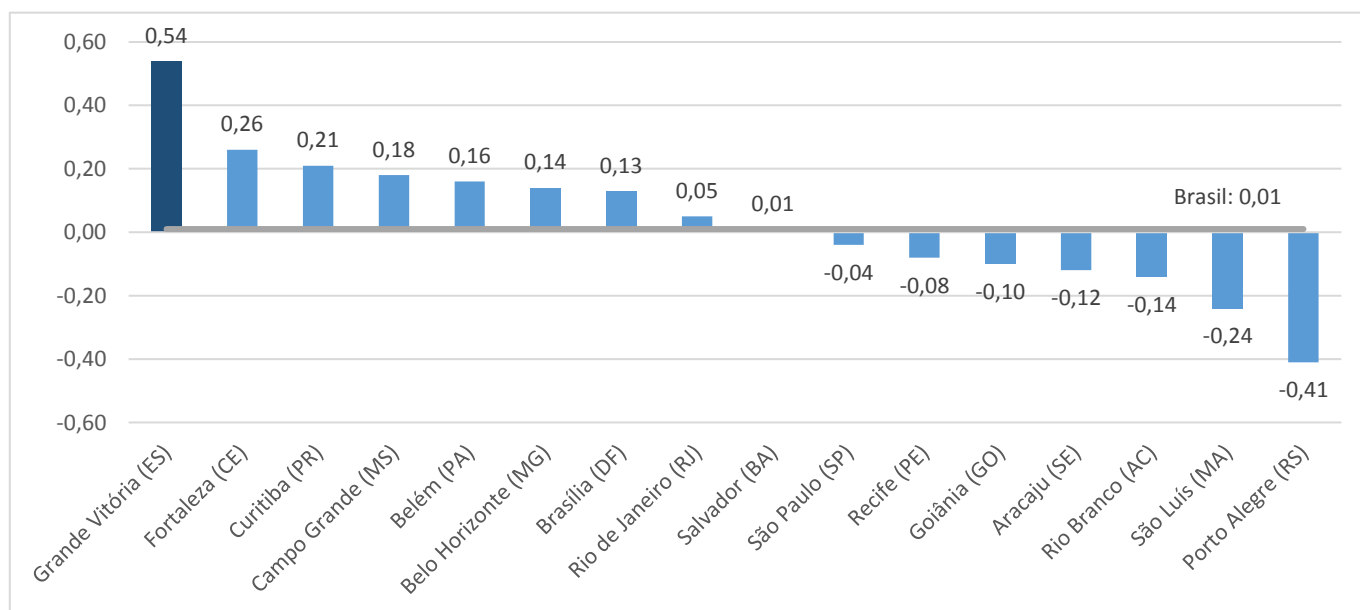

Fonte: Sistema Nacional de Índices de Preços ao Consumidor - SNIPC/IBGE
Elaboração: Coordenação de Estudos Econômicos - CEE/IJSN

Gráfico 3

Produtos e serviços com as maiores variações (%) de preço na Grande Vitória IPCA – Junho/2019

Índice de Preço na RMGV | Jun/2019

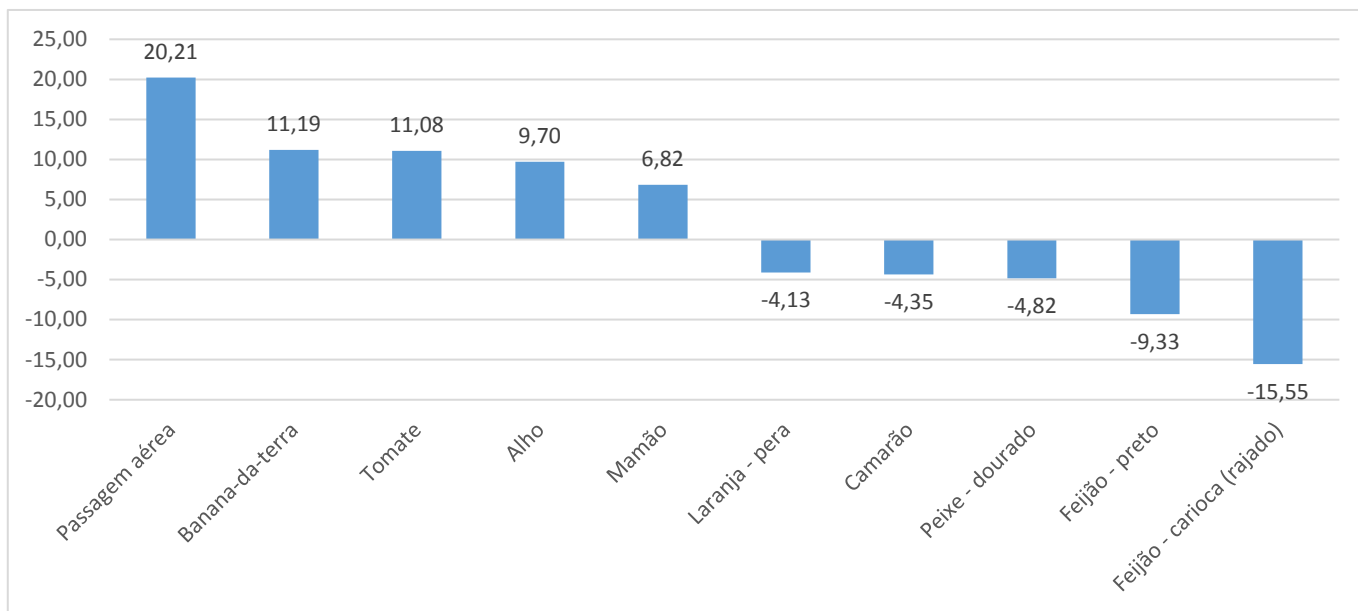

Fonte: Sistema Nacional de Índices de Preços ao Consumidor – SNIPC/IBGE
Elaboração: Coordenação de Estudos Econômicos – CEE/IJSN

Gráfico 4

Variação (%) acumulada em 12 meses – Brasil, regiões metropolitanas e municípios IPCA – Junho/2019

Índice de Preço na RMGV | Jun/2019

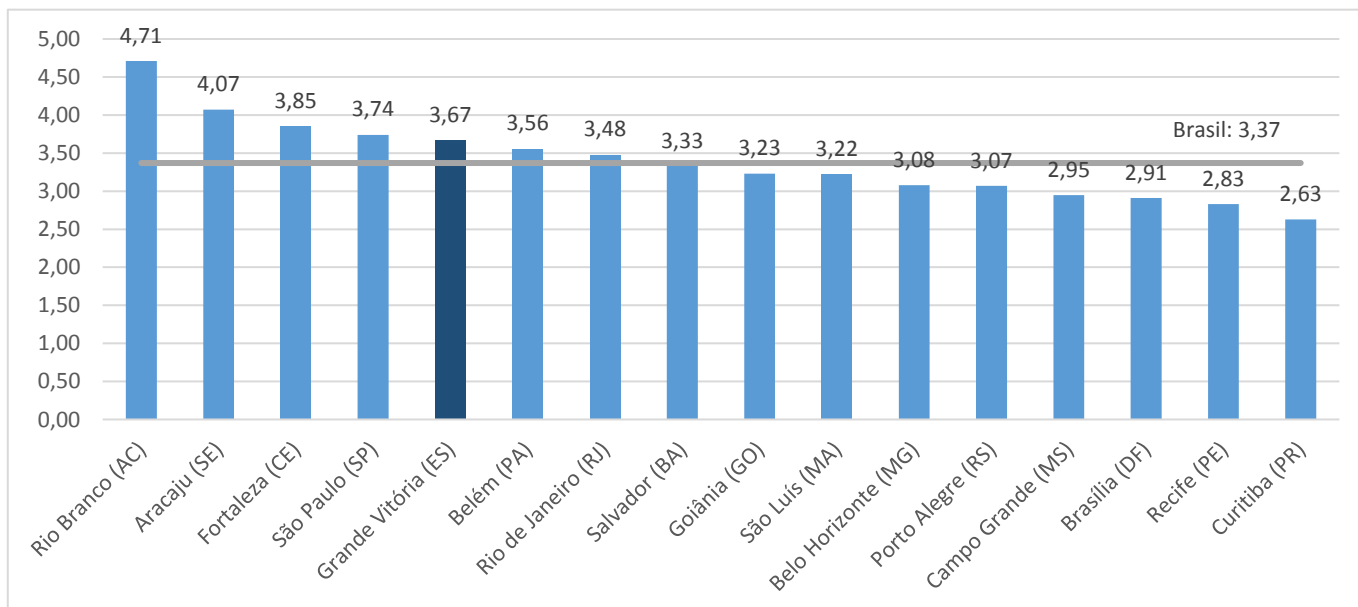

Fonte: Sistema Nacional de Índices de Preços ao Consumidor – SNIPC/IBGE
Elaboração: Coordenação de Estudos Econômicos – CEE/IJSN

Gráfico 5

Variação (%) mensal – Brasil, regiões metropolitanas e municípios

INPC – Junho/2019

Índice de Preço na RMGV | Jun/2019

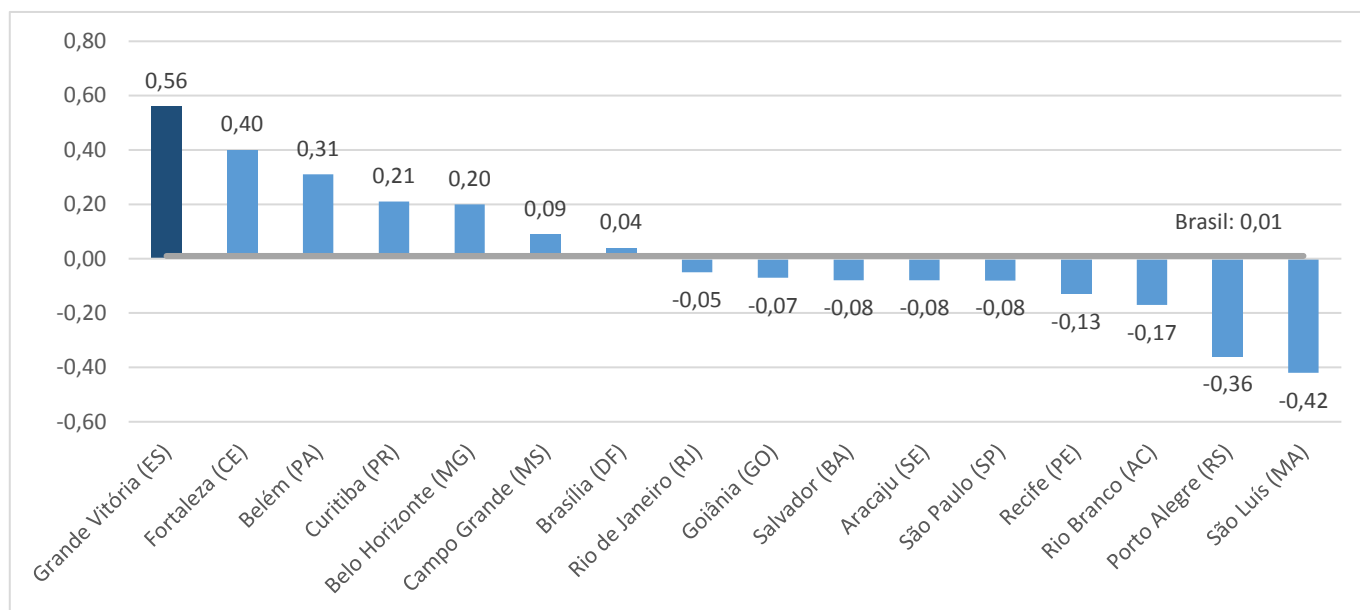

Fonte: Sistema Nacional de Índices de Preços ao Consumidor – SNIPC/IBGE
Elaboração: Coordenação de Estudos Econômicos – CEE/IJSN

Gráfico 6

Variação (%) acumulada em 12 meses – Brasil, regiões metropolitanas e municípios

INPC – Junho/2019

Índice de Preço na RMGV | Jun/2019

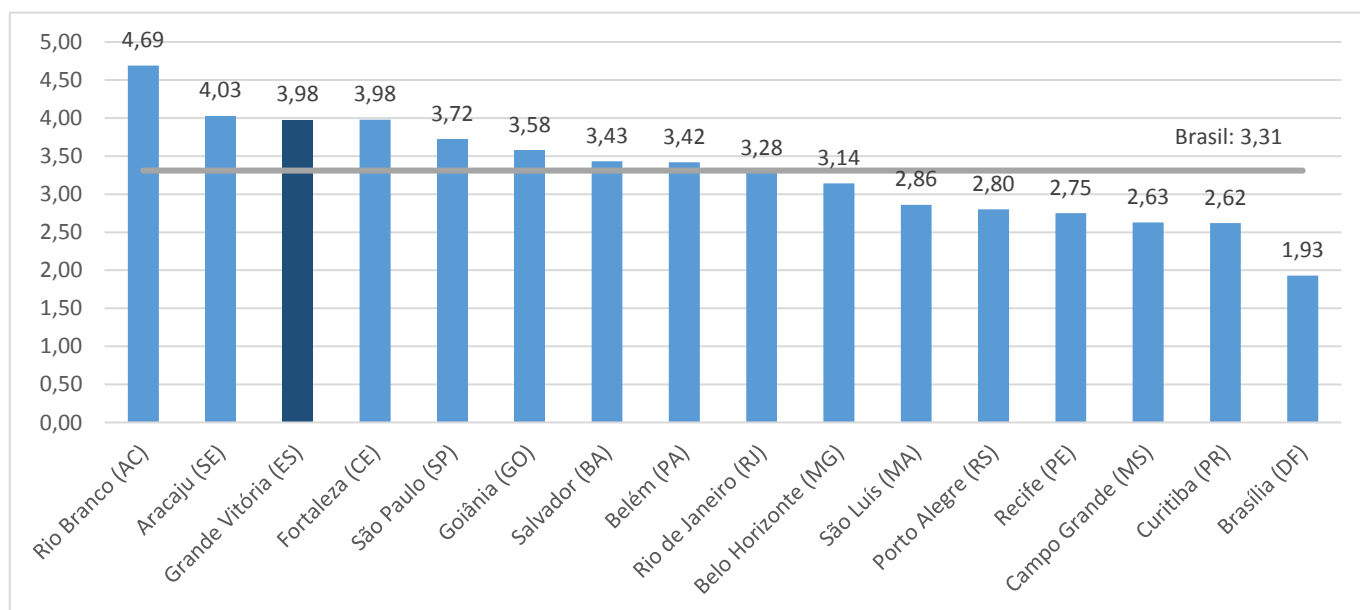

Fonte: Sistema Nacional de Índices de Preços ao Consumidor – SNIPC/IBGE
Elaboração: Coordenação de Estudos Econômicos – CEE/IJSN