

Emprego Formal

Junho/2019

Em junho de 2019 foram suprimidos -1.152¹ postos de trabalho com carteira assinada no Espírito Santo, representando saldo acumulado nos últimos 12 meses de +22.236 postos. O desempenho do mês, foi decorrente, em grande medida, dos resultados negativos dos setores de Agropecuária (-3.597) e Indústria de Transformação (-275).

De acordo com os dados divulgados pela Secretaria Especial de Previdência e Trabalho (Ministério da Economia), por meio do Cadastro Geral de Empregados e Desempregados (CAGED), em junho de 2019 foram suprimidos -1.152¹ postos de trabalho celetistas no estado do Espírito Santo, o equivalente a uma diminuição de -0,16% do estoque de empregos² com relação ao mês anterior. O setor que apresentou o melhor desempenho foi o de *Serviços* (+2.055) e aquele que apresentou a maior queda foi o de *Agropecuária* (-3.597) (Tabela 1).

Na análise da geração de empregos nos meses de junho dos últimos 10 anos, apresentados no Gráfico 1, o resultado apresentado no mês de junho de 2019 (-1.152 vínculos), foi o segundo melhor da série.

Com relação às Unidades da Federação (UF's), dezenove (19) delas apresentaram aumento no emprego formal. O melhor desempenho no saldo líquido de empregos, em junho de 2019, foi registrado em Mato Grosso (+1,06%), ao contrário, em Alagoas (-0,26%) foi registrado o pior desempenho do mês. O Espírito Santo ficou na 24ª posição (-0,16%) dentre os estados brasileiros, abaixo da média registada no Brasil (+0,13%) (Gráfico 2).

No setor de *Indústria de Transformação* (-275), os segmentos de maior destaque positivo foram os de *Metalúrgica* (+415) e de *Produtos Minerais não metálicos* (+57), e em contrapartida os subsetores de *Mecânica* (-728) e de *Materiais de Transporte* (-46), apresentaram as maiores perdas de vínculos formais (Tabela 2).

No setor de *Serviços* (+2.055), os subsetores que obtiveram os melhores resultados foram os de *Alojamento e Alimentação* (+1.324) e de *Comércio e Administração de Imóveis* (+365), enquanto o único subsetor que apresentou queda de postos de trabalho neste mês foi o de *Transporte e Comunicação* (-34) (Tabela 2).

No setor de *Comércio* (+216), ambos os subsetores obtiveram crescimento de vínculos, com o *Comércio Varejista* registrando um aumento de +105 empregos e o *Comércio Atacadista* apresentando um acréscimo de +111 vínculos (Tabela 2).

Com relação ao saldo acumulado, no Espírito Santo, nos últimos 12 meses, foram gerados +22.236 postos de trabalho e os setores que apresentaram os melhores resultados foram os de *Serviços* (+11.874) e de *Comércio* (+4.593) e aqueles que apresentaram as maiores quedas foram os de *Agropecuária* (-455) e de *Extrativa Mineral* (-145) (Tabela 2).

O saldo acumulado no ano no Espírito Santo, apresentou até o mês de junho de 2019, um acréscimo de +18.458 vínculos, sendo os setores que se destacaram positivamente foram os de *Serviços* (+8.308) e de *Agropecuária* (+6.246) e o único setor que apresentou queda de postos de trabalho foi o de *Comércio* (-2.412) (Tabela 1).

Dentre os municípios capixabas com mais de 30.000 mil habitantes, neste mês, os maiores aumentos de postos de trabalho foram registrados nos municípios de Vitória (+1.710), de Serra (+470) e de Cariacica (+218). Por outro lado, as maiores diminuições de postos de trabalho foram registradas em Aracruz (-672), Linhares (-437) e Guarapari (-147) (Gráfico 3).

¹ Resultado da subtração (saldo líquido) entre +28.669 admitidos e +29.821 demitidos no estado do Espírito Santo em junho de 2019.

² O estoque de empregos com carteira assinada, no Espírito Santo, no final de junho de 2019, atingiu o patamar de +733.586, enquanto o de maio de 2019 ficou em +734.738 (dados sem o ajuste fora do prazo).

Tabela 1

Emprego Formal | Jun/2019

Evolução do Emprego por Setor de Atividade Econômica

Espírito Santo – Junho de 2019

Setores	Saldo líquido *				Estoque de Empregos	
	jun/18	jun/19	Acumulado no ano **	Acumulado 12 meses **	Estoque sem Ajuste	Estoque com Ajuste
Extrativa Mineral	37	32	202	-145	10.724	10.683
Ind. Transformação	-857	-275	3.430	2.210	116.172	116.568
Serv. Ind. Útil. Pub.	56	90	394	716	8.431	8.603
Construção Civil	-296	327	1.987	3.324	44.215	44.567
Comércio	-737	216	-2.412	4.593	182.552	183.034
Serviços	473	2.055	8.308	11.874	328.080	330.391
Administração Pública	-1	0	303	119	7.054	6.917
Agropecuária	-237	-3.597	6.246	-455	36.358	38.635
Total	-1.562	-1.152	18.458	22.236	733.586	739.398

Fonte: Cadastro Geral de Empregados e Desempregados – CAGED/ME

Elaboração: Coordenação de Estudos Econômicos – CEE/IJSN

*Saldo líquido = admissões - demissões

**Resultados acrescidos de ajustes das declarações recebidas fora do prazo.

Gráfico 1

Emprego Formal | Jun/2019

Emprego Formal no

Espírito Santo 2010 a 2019*

Saldo Líquido (= admissões - demissões)

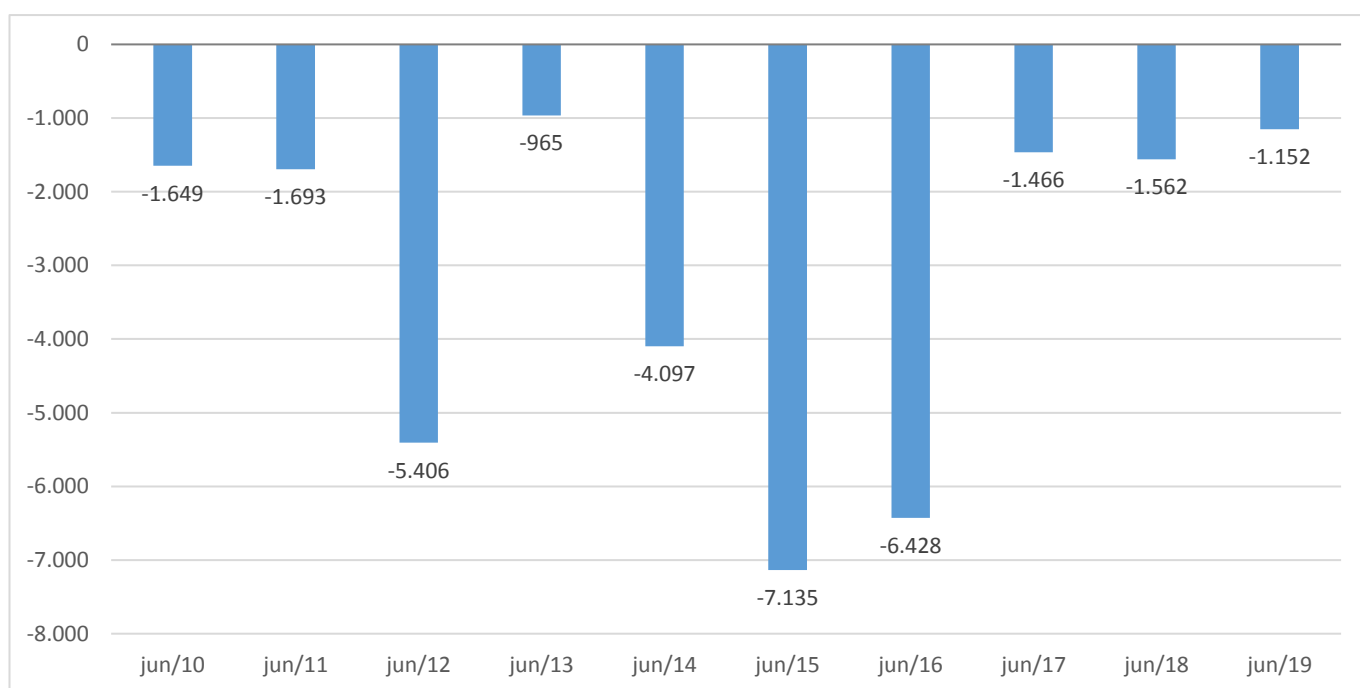

Fonte: Cadastro Geral de Empregados e Desempregados – CAGED/ME

Elaboração: Coordenação de Estudos Econômicos – CEE/IJSN

*Resultados não acrescidos de ajustes das declarações recebidas fora do prazo.

Setores	Saldo líquido *				Estoque de Empregos	
	jun/19	Varição mensal **	Acumulado no ano ***	Acumulado 12 meses ***	Estoque sem Ajuste	Estoque com Ajuste ***
Extrativa Mineral	32	0,30	202	-145	10.724	10.683
Indústria de Transformação	-275	-0,24	3.430	2.210	116.172	116.568
Produtos Minerais não metálicos	57	0,26	0	389	22.345	22.277
Metalúrgica	415	2,80	0	1.047	15.232	15.172
Mecânica	-728	-8,32	0	396	8.024	8.231
Materiais Elétricos e Comunicação	24	0,67	155	149	3.589	3.589
Materiais de Transporte	-46	-1,36	218	255	3.328	3.331
Madeira e Mobiliário	-35	-0,45	108	79	7.721	7.730
Papel, papelão e editoração	47	1,16	-72	-20	4.101	4.131
Borracha, fumo e couros	30	0,88	242	320	3.443	3.440
Química e produtos farmacêuticos	-29	-0,38	94	-229	7.592	7.589
Têxtil, Vestuário	3	0,03	-120	-625	11.086	11.117
Calçados	-20	-1,65	-66	-88	1.192	1.195
Produtos Alimentícios e Bebidas	7	0,02	673	537	28.519	28.766
Serviços Ind. de Utilidade Pública	90	1,08	394	716	8.431	8.603
Construção Civil	327	0,75	1.987	3.324	44.215	44.567
Comércio	216	0,12	-2.412	4.593	182.552	183.034
Comércio Varejista	105	0,07	-3.117	3.141	148.629	148.989
Comércio Atacadista	111	0,33	705	1.452	33.923	34.045
Serviços	2.055	0,63	8.308	11.874	328.080	330.391
Instituições Financeiras	20	0,20	25	35	9.977	9.998
Comércio e Administração de Imóveis	365	0,47	3.016	5.056	77.556	78.401
Transporte e Comunicação	-34	-0,06	1.236	1.925	56.962	57.311
Alojamento e Alimentação	1.324	1,22	1.244	2.486	110.246	111.062
Médicos e Odontológicos	335	0,74	1.212	1.996	45.469	45.565
Ensino	45	0,16	1.575	376	27.870	28.054
Administração Pública	0	0,00	303	119	7.054	6.917
Agropecuária	-3.597	-9,00	6.246	-455	36.358	38.635
TOTAL	-1.152	-0,16	18.458	22.236	733.586	739.398

Fonte: Cadastro Geral de Empregados e Desempregados – CAGED/ME

Elaboração: Coordenação de Estudos Econômicos – CEE/IJSN

*Saldo líquido = admissões - demissões

**Variação mensal toma como base o estoque do mês anterior.

***Resultados acrescidos de ajustes das declarações recebidas fora do prazo.

Gráfico 2

Emprego Formal | Jun/2019

Estoque de Empregos Formais por Unidade da Federação – Brasil

Taxa de Variação (%) – Junho de 2019 / Maio de 2019

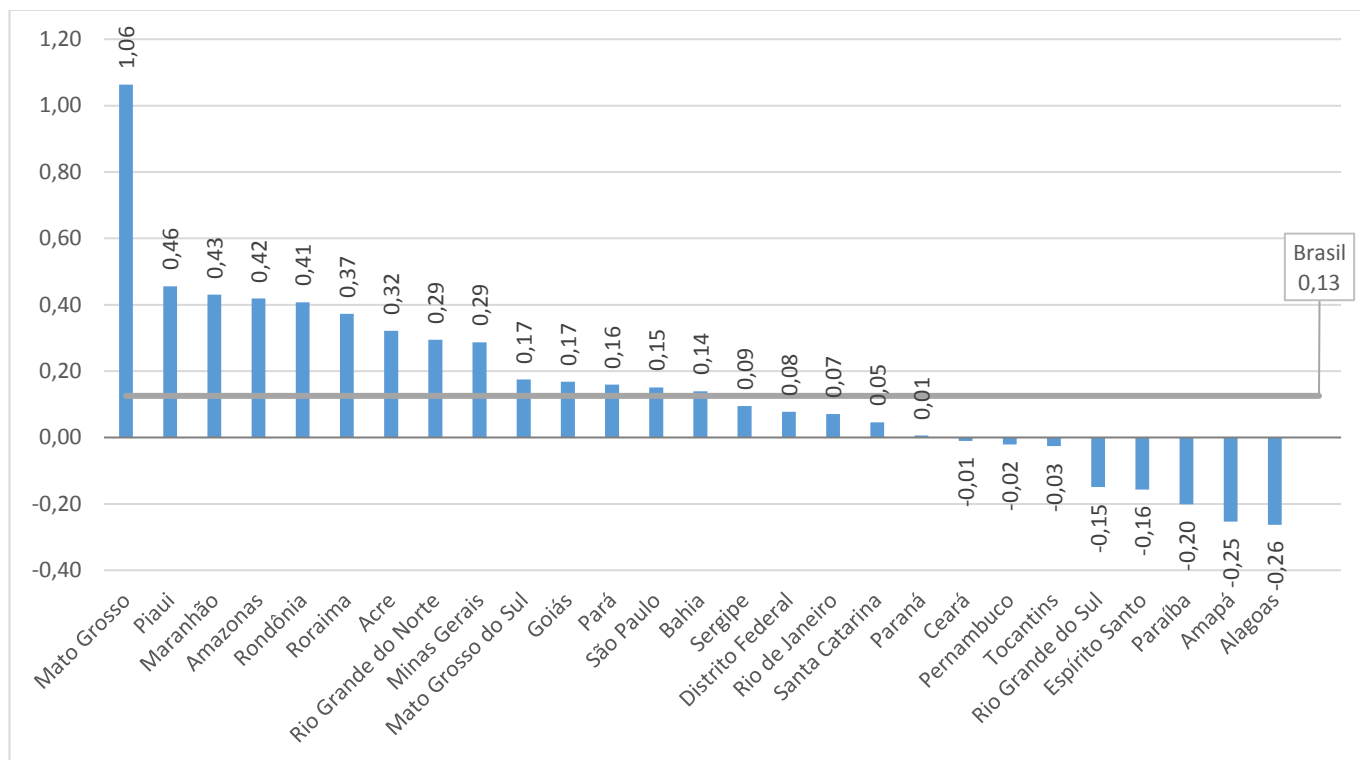

Fonte: Cadastro Geral de Empregados e Desempregados – CAGED/ME

Elaboração: Coordenação de Estudos Econômicos – CEE/IJSN

Gráfico 3

Emprego Formal | Jun/2019

Emprego formal nos municípios com mais de 30.000 habitantes do Espírito Santo

Saldo líquido (=admissões - demissões) – Junho de 2019

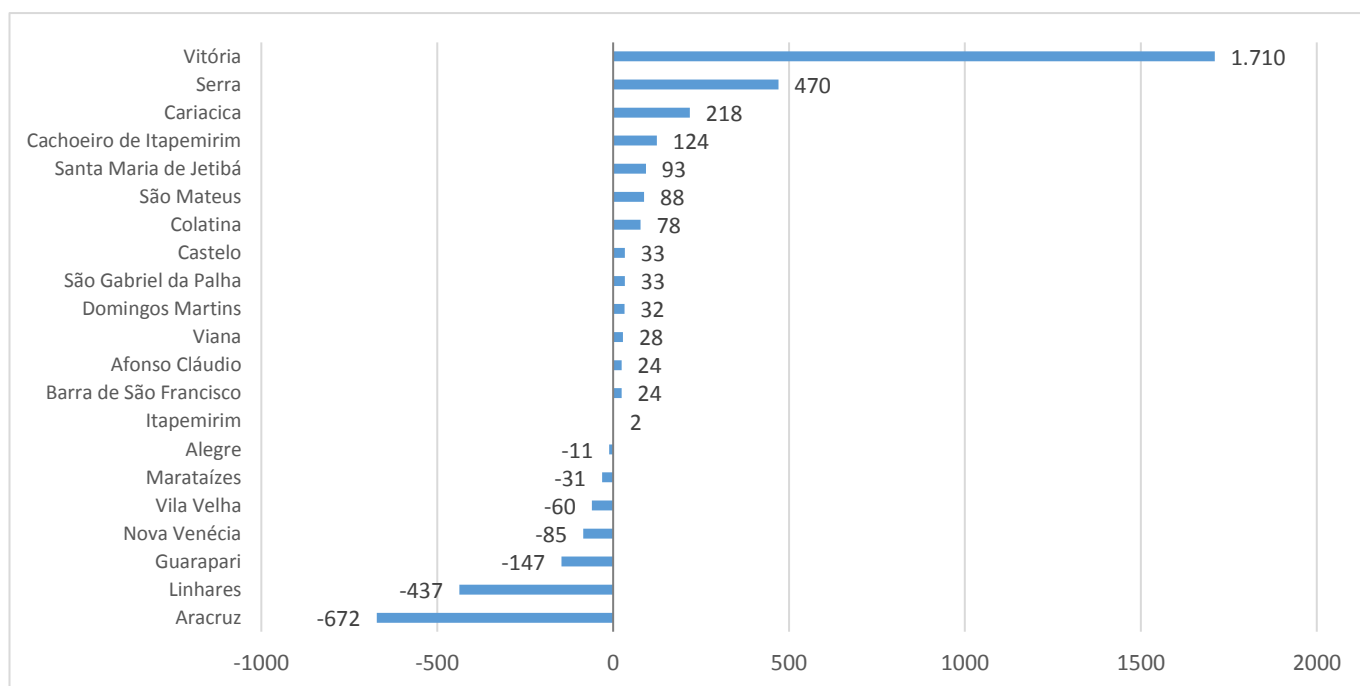

Fonte: Cadastro Geral de Empregados e Desempregados – CAGED/ME

Elaboração: Coordenação de Estudos Econômicos – CEE/IJSN