

EMPREGO FORMAL - Junho/2018

Em junho de 2018 foram suprimidos -1.562¹ postos de trabalho com carteira assinada no Espírito Santo. Este desempenho mensal aconteceu, principalmente, devido aos resultados do saldo dos setores de Indústria de Transformação (-857), Comércio (-737) e Construção Civil (-296). Nesse mês, foram registrados resultados positivos tanto no saldo do acumulado no ano (+13.521 vínculos) como no saldo acumulado nos últimos 12 meses (+5.942 vínculos).

De acordo com os dados divulgados pelo Ministério do Trabalho (MT), por meio do Cadastro Geral de Empregados e Desempregados (CAGED), em junho de 2018 foram suprimidos -1.562¹ postos de trabalho celetistas no estado do Espírito Santo, o equivalente a uma diminuição de -0,22% no estoque de empregos² com relação ao mês anterior. O setor que apresentou o melhor desempenho foi o de Serviços (+473) e aquele que obteve o pior desempenho foi Indústria de Transformação (-857) (Tabela 1).

Ao observar a série histórica referente aos meses de junho dos últimos 10 anos, apresentados no Gráfico 1, o mês de junho de 2018 (-1.562 vínculos) foi o terceiro melhor resultado em relação aos anos anteriores da série, que apresenta a particularidade de apresentar apenas valores negativos.

Com relação às Unidades da Federação (UF's), dezesseis (16) delas apresentaram aumento no estoque de emprego formal, em junho de 2018 comparado ao mês anterior. O melhor desempenho nessa comparação foi registrado em Mato Grosso (+0,80%), ao contrário, no Amapá (-0,83%), foi registrado o pior desempenho. O Espírito Santo (-0,22%) ficou na 23ª posição, abaixo da média em relação ao Brasil (-0,00%) (Gráfico 2).

No setor de Indústria de Transformação (-857), os segmentos de maior destaque foram os de *Produtos Alimentícios e Bebidas* (+130) e de *Materiais Elétricos e Comunicação* (+34), os únicos a apresentarem valores positivos, em contrapartida aos subsetores de *Mecânica* (-624) e de *Materiais de Transporte* (-94) que se destacaram negativamente (Tabela 2)

No setor de Serviços (+473), todos os subsetores obtiveram resultados positivos, sendo que os de *Transporte e Comunicação* (+255) e de *Alojamento e Alimentação* (+144) tiveram destaque, enquanto aqueles que cresceram menos em número de vínculos, foram os de *Instituições Financeiras* (+1) e de *Médicos e Odontológicos* (+9) (Tabela 2).

No setor de *Comércio* (-737), o *Comércio Varejista* registrou perda de -463 empregos, enquanto o *Comércio Atacadista* apresentou uma perda de -274 vínculos (Tabela 2).

Com relação ao saldo acumulado nos últimos 12 meses, no Espírito Santo, foram gerados +5.942 postos de trabalho e os setores que apresentaram os melhores resultados foram os de *Serviços* (+2.938) e de *Agropecuária* (+2.493), enquanto aqueles que obtiveram as maiores perdas foram os de *Extrativa Mineral* (-679) e de *Comércio* (-119). (Tabela 1 e Tabela 2)

Para o Espírito Santo, o saldo acumulado no ano teve uma geração de +13.521 postos de trabalho, sendo os setores que se destacaram positivamente foram os de *Agropecuária* (+6.798) e de *Serviços* (+5.401) e aqueles que tiveram destaque negativo foram os de *Comércio* (-3.284) e de *Serviço Industriais de Utilidade Pública* (-120) (Tabela 1 e Tabela 2).

Dentre os municípios com mais de 30.000 mil habitantes, neste mês de junho, os maiores aumentos de vínculos foram registrados em Cariacica (+216), Vila Velha (+194) e Vitória (+122). Por outro lado, as maiores quedas foram registradas em Aracruz (-778), Serra (-533) e Linhares (-156) (Gráfico 3).

¹ Resultado da subtração (saldo líquido) entre +26.603 admitidos e -28.165 demitidos no estado do Espírito Santo em junho de 2018.

² O estoque de empregos com carteira assinada, no Espírito Santo, no final de junho de 2018, atingiu o patamar de +714.730, enquanto o de maio de 2018 ficou em +716.292 (dados sem o ajuste fora do prazo).

Tabela 1 – Evolução do Emprego por Setor de Atividade Econômica - Espírito Santo / junho de 2018

Setores	Saldo líquido *				Estoque de Empregos	
	jun/17	jun/18	Acumulado no ano **	Acumulado 12 meses **	Estoque sem Ajuste	Estoque com Ajuste
Extrativa Mineral	-33	37	60	-679	10.856	10.832
Ind. Transformação	-56	-857	2.840	954	114.152	114.312
Serv. Ind. Útil. Pub.	29	56	-120	-14	7.861	7.865
Construção Civil	4	-296	1.667	425	41.133	41.230
Comércio	-218	-737	-3.284	-119	178.219	178.393
Serviços	164	473	5.401	2.938	317.404	318.194
Admin. Pública	-2	-1	159	-56	6.750	6.803
Agropecuária	-1.354	-237	6.798	2.493	38.355	39.051
Total	-1.466	-1.562	13.521	5.942	714.730	716.680

Fonte: Cadastro Geral de Empregados e Desempregados - CAGED/ MT

Elaboração: Coordenação de Estudos Econômicos - CEE/IJSN.

* Saldo líquido = admissões - demissões

** Resultados acrescidos de ajustes das declarações recebidas fora do prazo.

Gráfico 1 – Emprego Formal no Espírito Santo - 2009 a 2018* (1)

Saldo líquido (= admissões - demissões)

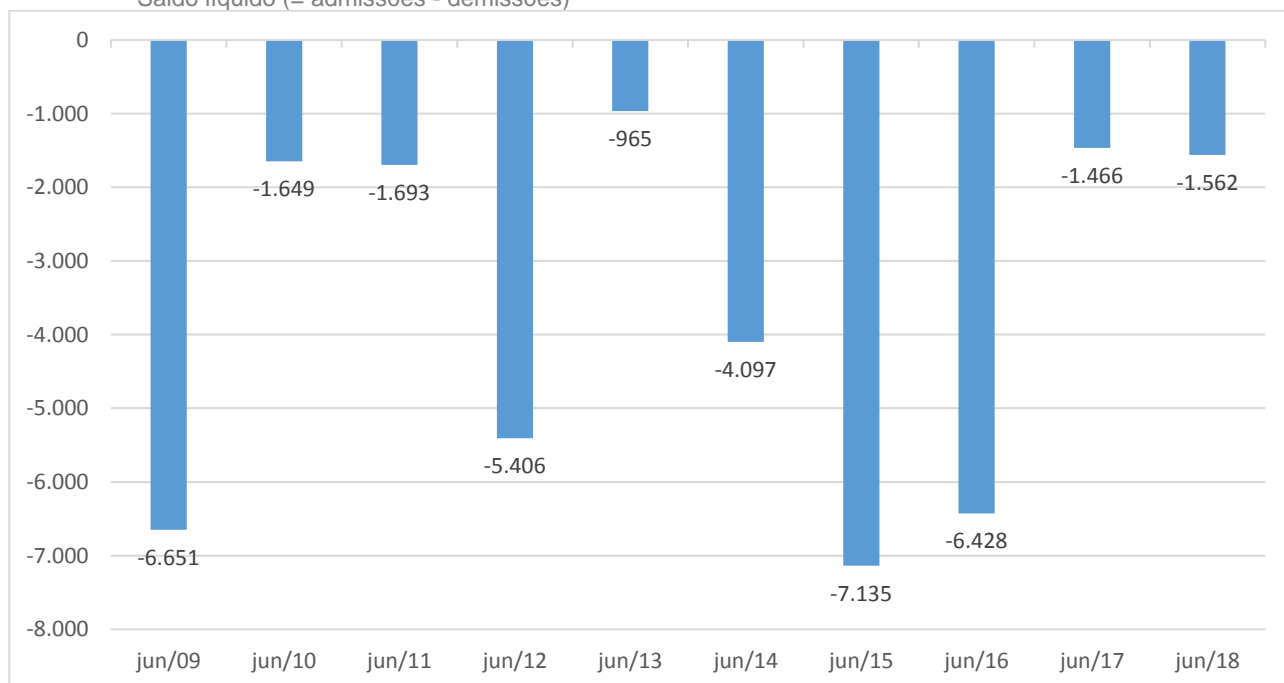

Fonte: Cadastro Geral de Empregados e Desempregados - CAGED/ MT

Elaboração: Coordenação de Estudos Econômicos - CEE/IJSN.

* Resultados não acrescidos de ajustes das declarações recebidas fora do prazo.

Tabela 2 – Evolução do Emprego por Subsetor de Atividade Econômica - Espírito Santo / Junho de 2018

Setores	Saldo líquido *				Estoque de Empregos	
	jun/18	Variação mensal **	Acumulado no ano ***	Acumulado 12 meses ***	Estoque sem Ajuste	Estoque com Ajuste***
Extrativa Mineral	37	0,34	60	-679	10.856	10.832
Indústria de Transformação	-857	-0,75	2.840	954	114.152	114.312
Produtos Minerais não metálicos	-72	-0,33	-151	-1.039	21.976	21.879
Metalúrgica	-48	-0,34	766	1.015	14.219	14.218
Mecânica	-624	-7,37	755	-381	7.843	7.835
Materiais Elétricos e Comunicação	34	1,00	115	164	3.439	3.440
Materiais de Transporte	-94	-2,97	241	597	3.074	3.074
Madeira e Mobiliário	-73	-0,95	141	206	7.649	7.653
Papel, papelão e editoração	-29	-0,69	-21	-130	4.150	4.153
Borracha, fumo e couros	-16	-0,51	-111	-193	3.128	3.132
Química e produtos farmacêuticos	-13	-0,17	590	381	7.812	7.815
Têxtil, Vestuário	-47	-0,40	-73	-325	11.733	11.742
Calçados	-5	-0,39	31	-13	1.276	1.283
Produtos Alimentícios e Bebidas	130	0,47	557	672	27.853	28.088
Serviços Ind. de Utilidade Pública	56	0,72	-120	-14	7.861	7.865
Construção Civil	-296	-0,71	1.667	425	41.133	41.230
Comércio	-737	-0,41	-3.284	-119	178.219	178.393
Comércio Varejista	-463	-0,32	-3.415	-572	145.612	145.821
Comércio Atacadista	-274	-0,83	131	453	32.607	32.572
Serviços	473	0,15	5.401	2.938	317.404	318.194
Instituições Financeiras	1	0,01	-69	-68	9.965	9.963
Comércio e Administração de Imóveis	12	0,02	794	-532	73.307	73.273
Transporte e Comunicação	255	0,46	1.338	502	55.211	55.299
Alojamento e Alimentação	144	0,13	1.252	1.152	107.815	108.476
Médicos e Odontológicos	9	0,02	834	1.792	43.524	43.553
Ensino	52	0,19	1.252	92	27.582	27.630
Administração Pública	-1	-0,01	159	-56	6.750	6.803
Agropecuária	-237	-0,61	6.798	2.493	38.355	39.051
TOTAL	-1.562	-0,22	13.521	5.942	714.730	716.680

Fonte: Cadastro Geral de Empregados e Desempregados - CAGED/ MT

Elaboração: Coordenação de Estudos Econômicos - CEE/IJSN.

* Saldo líquido = admissões - demissões

** Variação mensal toma como base o estoque do mês anterior.

*** Resultados acrescidos de ajustes das declarações recebidas fora do prazo.

Gráfico 2 – Estoque de Empregos Formais por Unidade da Federação - Brasil
Taxa de Variação (%) - Junho de 2018 / Maio de 2018

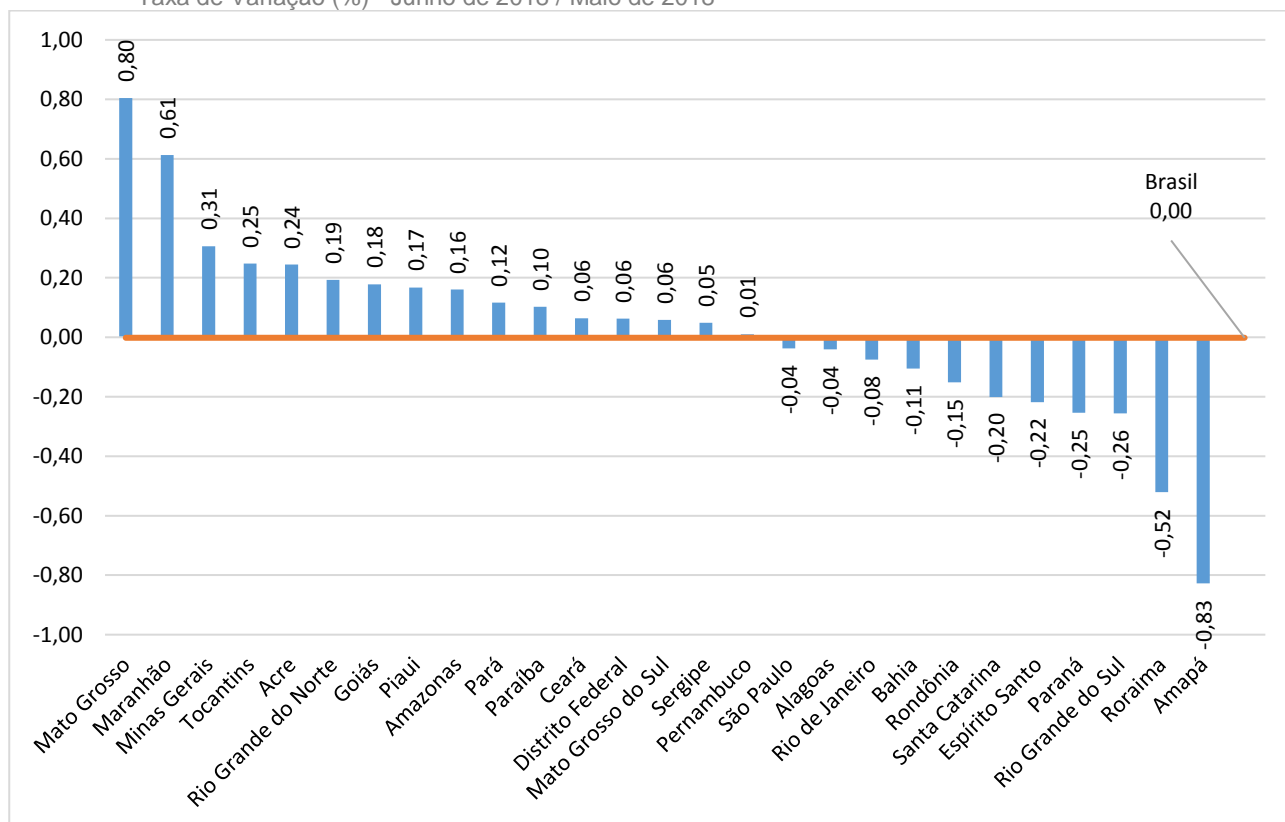

Fonte: Cadastro Geral de Empregados e Desempregados - CAGED/ MTE
Elaboração: Coordenação de Estudos Econômicos - CEE/IJSN.

Gráfico 3 – Emprego formal nos municípios com mais de 30.000 habitantes do Espírito Santo
Saldo líquido (=admissões - demissões) - Junho de 2018

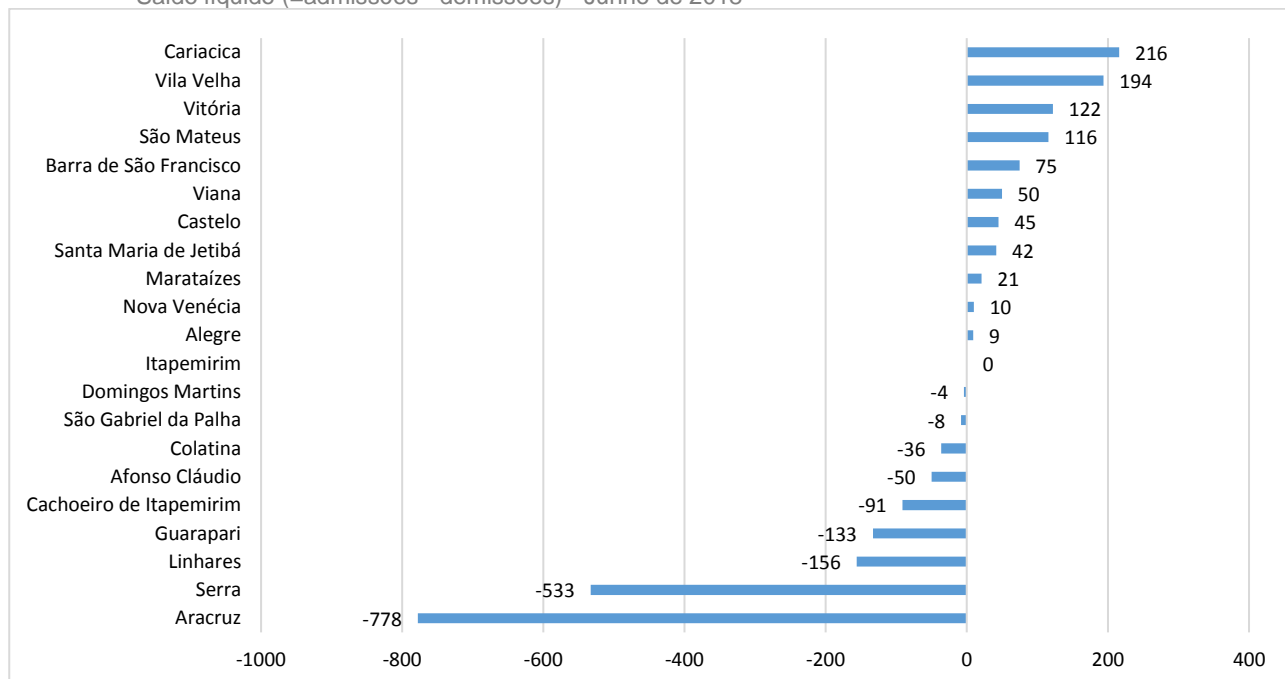

Fonte: Cadastro Geral de Empregados e Desempregados - CAGED/ MT
Elaboração: Coordenação de Estudos Econômicos - CEE/IJSN.

Coordenação Geral

Gabriela Gomes de Macedo Lacerda
Diretora Presidente

Ana Carolina Giuberti

Diretora de Estudos e Pesquisas

Coordenação

Antonio Ricardo Freislebem da Rocha
Coordenação de Estudos Econômicos – CEE

Elaboração

Vicente de Paulo Costa Pereira
Coordenação de Estudos Econômicos - CEE

Revisão

Paula Rubia Simões Beiral
Coordenação de Estudos Econômicos - CEE

Automação*

Felipe Frechiani de Oliveira
Coordenação de Estatística – CEST

**Publicação compilada através do Gerador de Publicações (GEP)*

Av. Marechal Mascarenhas de Moraes, 2.524 - Jesus de Nazareth - Vitória - ES
CEP 29052-015 - Tel.: (27) 3636-8050