



# Balança Comercial Preliminar Maio/2023

*Após registrar queda na passagem de março para abril, o comércio exterior capixaba voltou a crescer em maio de 2023, comparado ao mês imediatamente anterior, com variação de +17,44%.*

Em maio de 2023, o comércio exterior capixaba totalizou US\$ 1,67 bilhão, crescimento de +17,44% frente ao mês imediatamente anterior, impulsionado pela expansão das exportações (+27,39%) e das importações (+8,31%). No mesmo período, o comércio exterior do país avançou +18,27%, com crescimento nas exportações (+21,86%) e nas importações (+13,18%) (Tabela 1, Tabela 2, Gráfico 1 e Gráfico 2).

Na comparação com maio de 2022, todavia, o comércio exterior capixaba exibiu queda de -15,01%, dado pelo recuo de -18,83% nas exportações e de -10,47% nas importações. Nesse mesmo período, o comércio exterior brasileiro apresentou estabilidade (+0,73%), uma vez que as exportações aumentaram +11,44%, mas as importações recuaram -12,14% (Tabela 2).

No acumulado de janeiro a maio de 2023, frente ao mesmo período de 2022, a corrente de comércio capixaba apresentou retração de -7,03%, resultado advindo da queda de -12,65% nas exportações e de -0,92% nas importações. No Brasil, as exportações acumuladas no ano cresceram +3,60%, enquanto as importações caíram -4,55%, mantendo a corrente de comércio estável (-0,04%), no mesmo período (Tabela 2).

No acumulado dos últimos 12 meses, frente aos 12 meses imediatamente anteriores, o comércio exterior capixaba apresentou contração de -2,29%, puxado pelas exportações, que recuaram -18,55%, enquanto as importações cresceram +19,47%. No Brasil, houve expansão de +11,39% nas exportações e +9,73% nas importações, em 12 meses, resultando em um incremento de +10,65% na corrente de comércio do período (Tabela 2, Gráfico 3 e Gráfico 4).

# Tabela 1

## Exportações, Importações, Saldo Comercial e Corrente de Comércio – Espírito Santo e Brasil – US\$ milhões

Meses de 2022 e 2023

Balança Comercial Preliminar | mai/2023

	Espírito Santo				Brasil			
	Exportação	Importação	Saldo comercial	Corrente de comércio	Exportação	Importação	Saldo comercial	Corrente de comércio
jan/22	613,56	648,85	-35,29	1.262,41	19.779,93	19.839,04	-59,11	39.618,97
fev/22	705,41	692,33	13,08	1.397,74	23.513,31	18.884,03	4.629,27	42.397,34
mar/22	757,69	765,41	-7,71	1.523,10	29.422,32	21.809,14	7.613,18	51.231,46
abr/22	872,84	693,42	179,43	1.566,26	28.969,69	20.742,94	8.226,75	49.712,64
mai/22	1.068,15	897,32	170,82	1.965,47	29.642,85	24.685,19	4.957,66	54.328,05
jun/22	734,21	1.044,78	-310,57	1.778,99	32.742,19	23.852,26	8.889,94	56.594,45
jul/22	749,47	699,41	50,06	1.448,87	29.844,32	24.487,01	5.357,31	54.331,33
ago/22	593,30	878,63	-285,32	1.471,93	30.786,91	26.680,23	4.106,68	57.467,14
set/22	953,24	763,03	190,21	1.716,27	28.587,33	24.892,71	3.694,62	53.480,05
out/22	637,10	801,38	-164,28	1.438,49	26.852,48	23.477,11	3.375,37	50.329,58
nov/22	742,83	904,42	-161,59	1.647,25	27.652,30	21.451,99	6.200,32	49.104,29
dez/22	700,79	700,32	0,47	1.401,10	26.342,40	21.809,04	4.533,35	48.151,44
jan/23	587,40	716,37	-128,97	1.303,76	22.826,05	20.528,69	2.297,37	43.354,74
fev/23	511,76	558,96	-47,20	1.070,72	20.258,53	17.683,59	2.574,94	37.942,11
mar/23	862,58	842,85	19,72	1.705,43	32.830,61	22.071,84	10.758,77	54.902,45
abr/23	680,54	741,75	-61,21	1.422,29	27.108,93	19.163,76	7.945,17	46.272,68
mai/23	866,96	803,42	63,54	1.670,38	33.035,17	21.689,22	11.345,95	54.724,40

Fonte: Secretaria de Comércio Exterior - SECEX/MDIC

Elaboração: Coordenação de Estudos Econômicos – CEE/IJSN

# Tabela 2

## Exportações, Importações, Saldo Comercial e Corrente de Comércio – Espírito Santo e Brasil

Variações %

Balança Comercial Preliminar | mai/2023

	Exportação	Importação	Saldo comercial	Corrente de comércio
Mensal				
Brasil	↑ 21,86	↑ 13,18	↑ 42,80	↑ 18,27
Espírito Santo	↑ 27,39	↑ 8,31	↑ 203,81	↑ 17,44
Interanual				
Brasil	↑ 11,44	↓ -12,14	↑ 128,86	↑ 0,73
Espírito Santo	↓ -18,83	↓ -10,47	↓ -62,80	↓ -15,01
Acumulado no ano - Acum2023/Acum2022				
Brasil	↑ 3,60	↓ -4,55	↑ 37,66	↓ -0,04
Espírito Santo	↓ -12,65	↓ -0,92	↓ -148,11	↓ -7,03
Acumulado em 12 meses - variação 2023/2022				
Brasil	↑ 11,39	↑ 9,73	↑ 18,10	↑ 10,65
Espírito Santo	↓ -18,55	↑ 19,47	↓ -131,28	↓ -2,29

Fonte: Secretaria de Comércio Exterior - SECEX/MDIC

Elaboração: Coordenação de Estudos Econômicos – CEE/IJSN



# Gráfico 1

## Exportações, Importações, Saldo Comercial e Corrente de Comércio – Espírito Santo – US\$ milhões

Meses de 2022 e 2023

Balança Comercial Preliminar | mai/2023

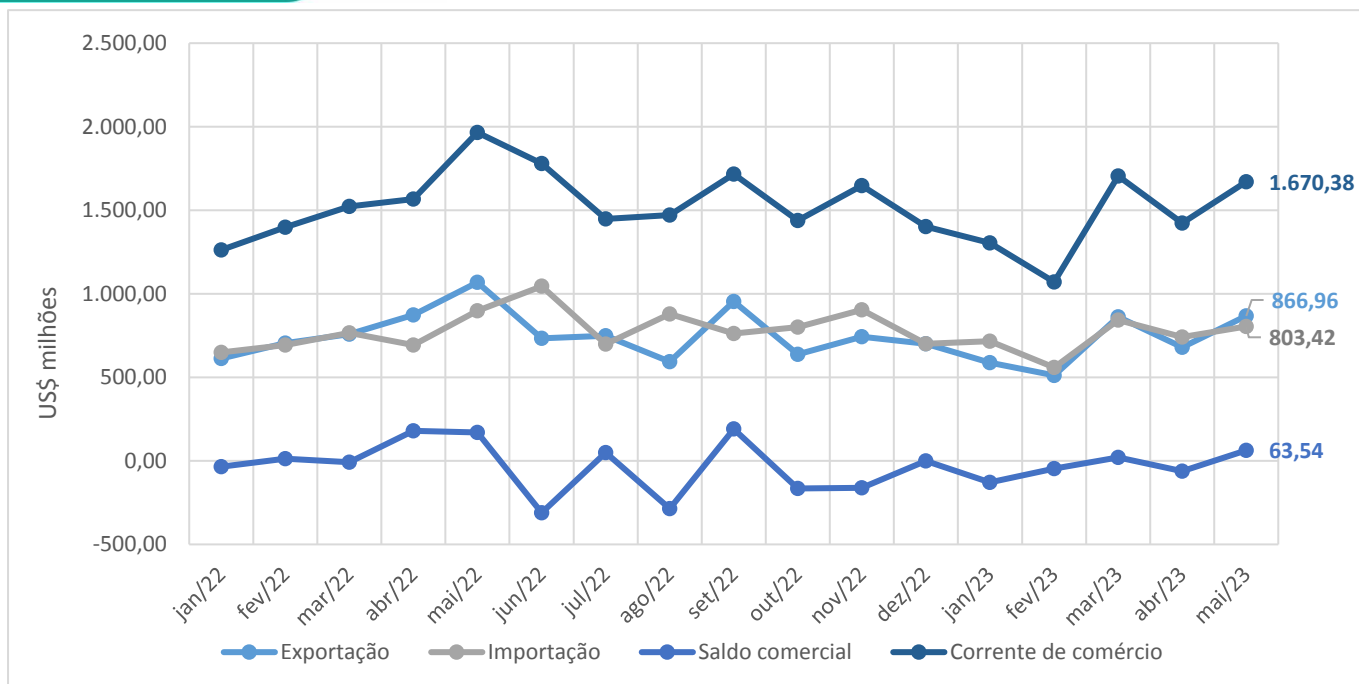

Fonte: Secretaria de Comércio Exterior - SECEX/MDIC  
Elaboração: Coordenação de Estudos Econômicos - CEE/IJSN

# Gráfico 2

## Exportações, Importações, Saldo Comercial e Corrente de Comércio – Brasil – US\$ milhões

Meses de 2022 e 2023

Balança Comercial Preliminar | mai/2023

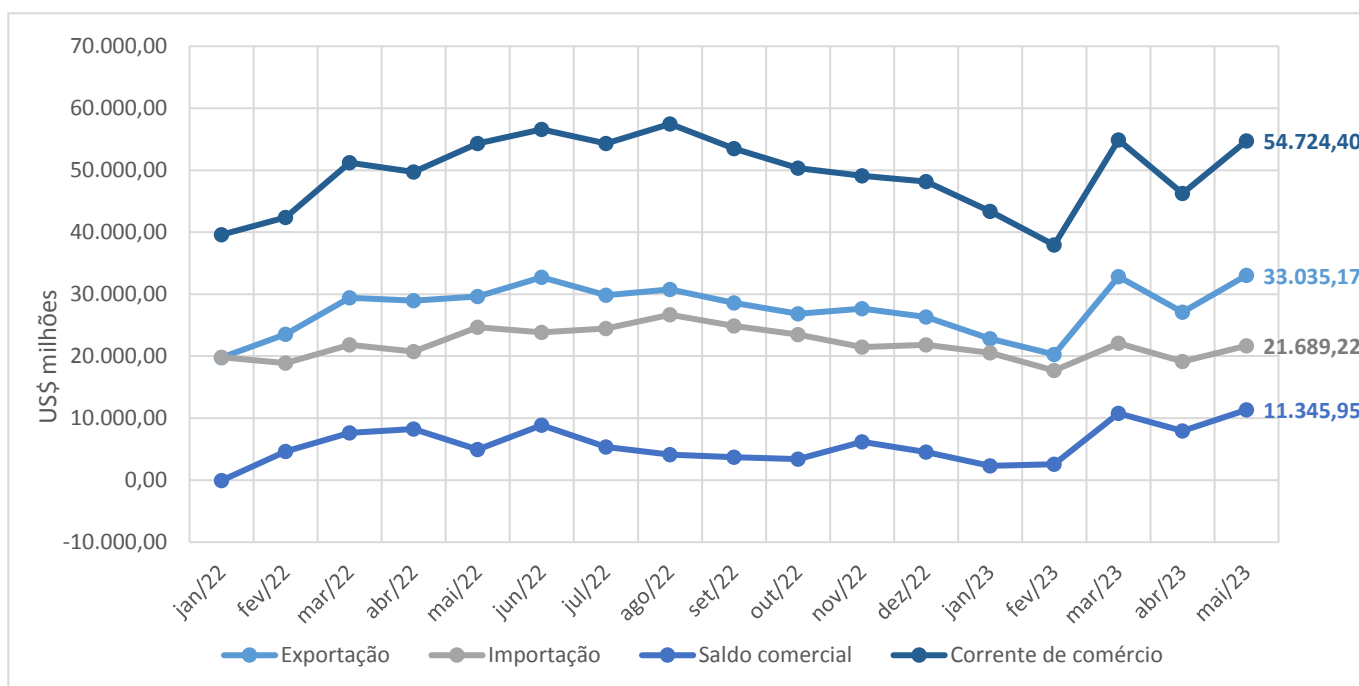

Fonte: Secretaria de Comércio Exterior - SECEX/MDIC  
Elaboração: Coordenação de Estudos Econômicos - CEE/IJSN



# Gráfico 3

Balança Comercial Preliminar | mai/2023

## Exportações, Importações, Saldo Comercial e Corrente de Comércio – Espírito Santo – US\$ bilhões

Acumulados em 12 meses

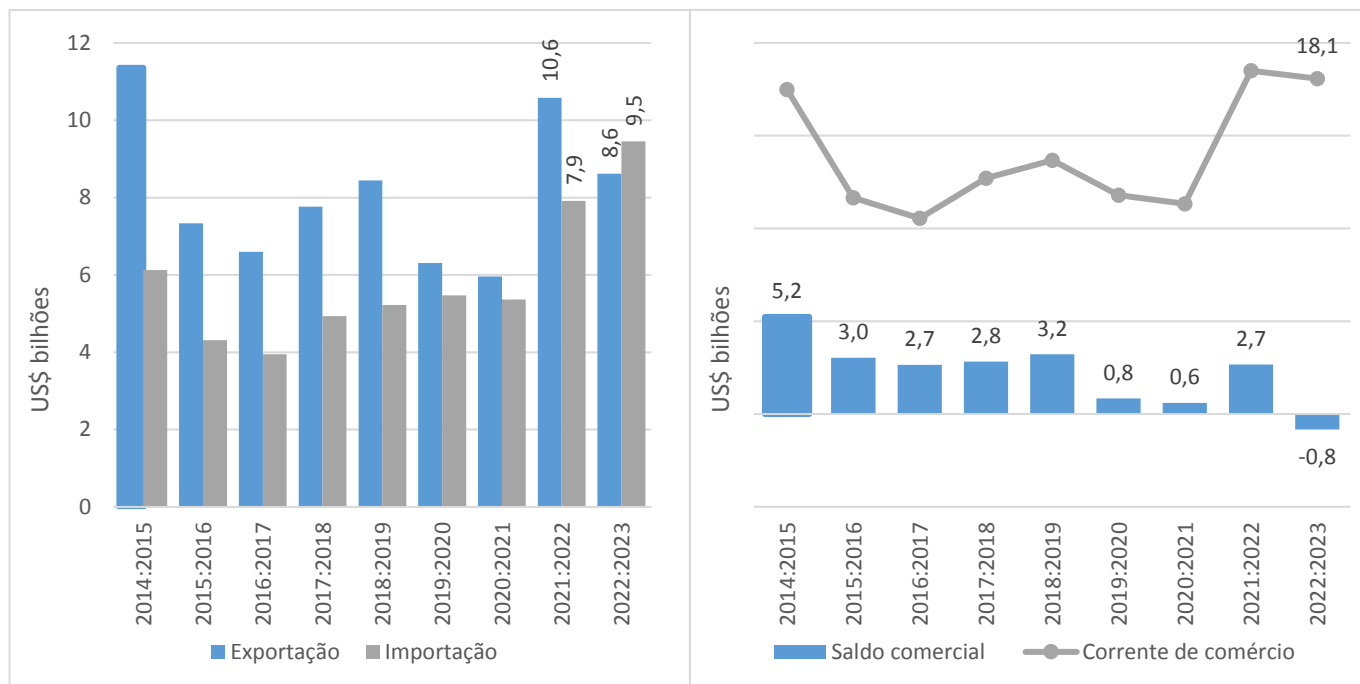

Fonte: Secretaria de Comércio Exterior - SECEX/MDIC  
Elaboração: Coordenação de Estudos Econômicos – CEE/IJSN

# Gráfico 4

Balança Comercial Preliminar | mai/2023

## Exportações, Importações, Saldo Comercial e Corrente de Comércio – Brasil – US\$ bilhões

Acumulados em 12 meses

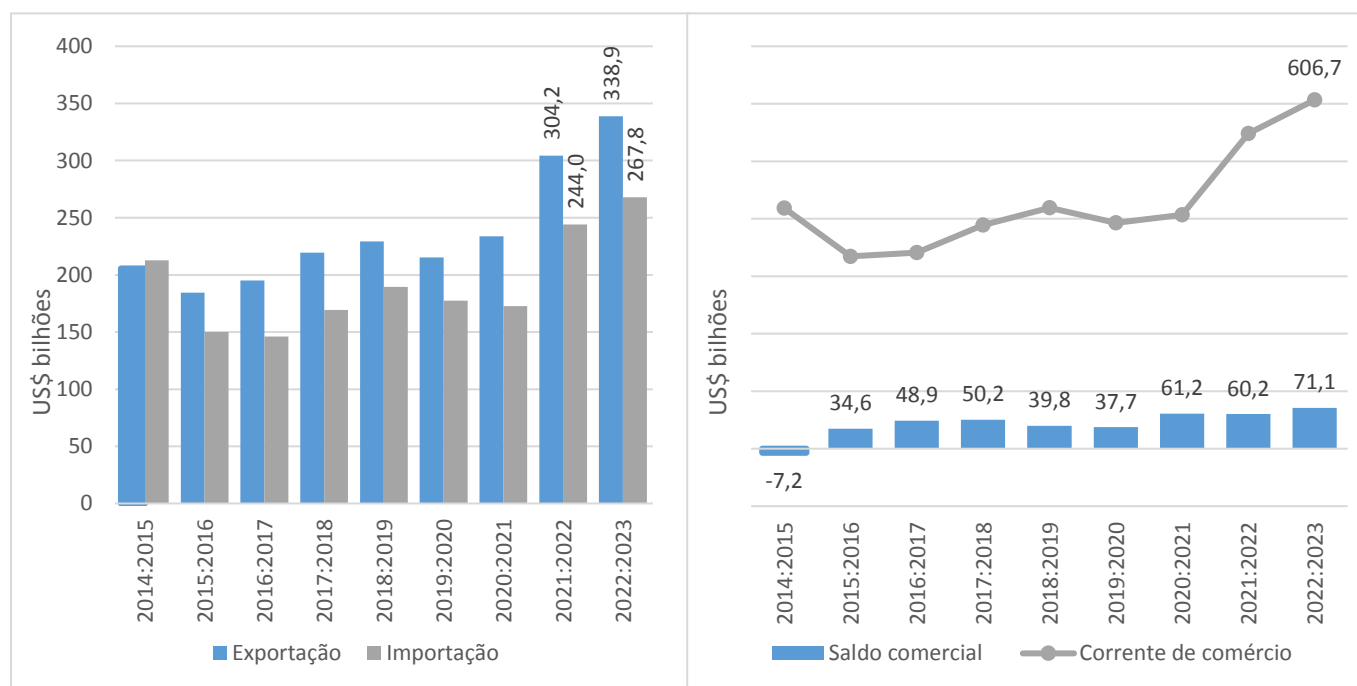

Fonte: Secretaria de Comércio Exterior - SECEX/MDIC  
Elaboração: Coordenação de Estudos Econômicos – CEE/IJSN

