



Índice de Preço na RMGV Maio/2022

Em maio de 2022, tanto o IPCA¹ como o INPC² registraram deflação na Região Metropolitana da Grande Vitória (RMGV), com taxas de -0,08% e -0,20%, respectivamente. Em ambos os casos, as variações ficaram abaixo da média nacional, que apresentou inflação nos dois índices.

Após uma série de 20 (vinte) altas consecutivas, o Índice Nacional de Preços ao Consumidor Amplo (IPCA) mensurado pelo Instituto Brasileiro de Geografia e Estatística (IBGE) na Região Metropolitana da Grande Vitória (RMGV) registrou deflação de -0,08% em maio de 2022, na comparação com o mês imediatamente anteriores. A variação do nível de preços na RMGV foi a menor entre as 16 áreas pesquisadas e ficou muito abaixo da média nacional, que apresentou inflação de +0,47% (Tabela 1 e Gráfico 1 e Gráfico 2).

A deflação na RMGV foi determinada por dois dos três grupos que detém o maior peso na composição do IPCA, *Habitação* (-3,09%) e *Alimentação e bebidas* (-0,74%). Em *Habitação*, o declínio nos níveis de preço foi puxado pela retração em *Energia elétrica residencial* (-10,48%), para a qual passou a vigorar a bandeira verde (sem cobrança de adicional na conta de luz) desde 16 de abril de 2022³. No grupo *Alimentação e bebidas*, os produtos ficaram, em média, mais baratos devido à *Alimentação no domicílio*, que registrou retração de -1,41% (Tabela 1).

Os demais grupos apresentaram inflação na RMGV, com destaque para *Vestuário* (+2,24%), *Comunicação* (+1,19%), *Transportes* (+0,90%) e *Saúde e cuidados pessoais* (+0,89%). No grupo *Vestuário*, as altas foram impulsionadas, principalmente, por *Roupas* (+2,86%) e *Calçados e acessórios* (+1,00%). Em *Comunicação*, o acréscimo foi puxado por *Plano de telefonia móvel* (+2,21%)³. Em *Transportes*, vários componentes tiveram aumento de preço, dentre os quais destacam-se *Pedágio* (+7,33%), *Passagem aérea* (+6,41%), *Seguro voluntário de veículo* (+6,04%), *Óleo diesel* (+2,88%) e *Gasolina* (+0,65%). Em *Saúde e cuidados pessoais*, a variação positiva foi influenciada por *Cuidados pessoais* (+2,33%) e *Produtos farmacêuticos e óticos* (+2,05%) (Tabela 1).

Individualmente, lideraram a lista de bens que ficaram mais baratos em maio de 2022: *Cenoura* (-41,90%), *Tomate* (-39,93%), *Uva* (-12,72%), *Mamão* (-12,05%) e *Batata-inglesa* (-11,12%). Em contrapartida, destacaram-se entre os produtos e serviços que ficaram mais caros *Cebola* (+28,16%), *Banana-da-terra* (+12,58%), *Manga* (+12,20%), *Farinha de trigo* (+9,22%) e *Pedágio* (+7,33%) (Gráfico 3).

A inflação acumulada em 12 meses pelo IPCA na RMGV foi de +11,53%, patamar inferior ao observado no Brasil (+11,73%) e sexta menor variação entre as dezesseis áreas pesquisadas. Nessa base de comparação, os grupos com maiores aumentos foram *Transportes* (+20,70%), *Alimentação e bebidas* (+14,38%) e *Vestuário* (+13,41%) (Tabela 1 e Gráfico 4).

Assim como o IPCA, o Índice Nacional de Preços ao Consumidor (INPC) registrou deflação na RMGV (-0,20%) em maio de 2022. Esta foi a menor variação entre as 16 áreas pesquisadas e ficou muito abaixo da média do país (+0,45%). Entre os nove grupos de produtos e serviços, destacaram-se a redução no nível de preços em *Habitação* (-3,19%) e *Alimentação e bebidas* (-0,34%) (Tabela 2, Gráfico 1 e Gráfico 5).

No acumulado em 12 meses, a inflação medida pelo INPC na RMGV foi de +11,36%, variação abaixo da média nacional (+11,90%) e sexta menor entre as dezesseis áreas pesquisadas. Por essa métrica, os grupos com maiores variações foram: *Transportes* (+17,16%), *Alimentação e bebidas* (+14,36%) e *Vestuário* (+13,42%) (Tabela 2 e Gráfico 6).

¹ O IPCA abrange as famílias com rendimentos mensais compreendidos entre 1 (hum) e 40 (quarenta) salários-mínimos, qualquer que seja a fonte de rendimentos, e residentes nas áreas urbanas das regiões.

² A população-objetivo do INPC abrange as famílias com rendimentos mensais compreendidos entre 1 (hum) e 5 (cinco) salários-mínimos, cuja pessoa de referência é assalariado em sua ocupação principal e residente nas áreas urbanas das regiões.

³ Dados de variações não apresentados em gráficos e tabelas nesse documento podem ser encontrados em: ftp://ftp.ibge.gov.br/Precos_Indices_de_Precos_ao_Consumidor/IPCA/Resultados_por_Subitem/

Índice geral, grupo e subgrupo	Brasil				Grande Vitória (ES)			
	No mês	Acumulado no ano	Acumulado em 12 meses	Peso no mês	No mês	Acumulado no ano	Acumulado em 12 meses	Peso no mês
Índice geral	0,47	4,78	11,73	100,00	-0,08	3,73	11,53	100,00
Alimentação e bebidas	0,48	7,56	13,51	21,26	-0,74	6,33	14,38	17,73
Alimentação no domicílio	0,43	9,53	16,36	15,67	-1,41	6,93	16,24	13,69
Alimentação fora do domicílio	0,61	2,43	6,24	5,60	1,55	4,37	8,66	4,03
Habitação	-1,70	-1,01	9,57	15,58	-3,09	-3,73	10,52	15,93
Encargos e manutenção	1,16	4,18	8,71	9,41	0,65	3,65	9,67	9,04
Combustíveis e energia	-6,06	-8,50	11,02	6,17	-8,00	-12,67	11,77	6,89
Artigos de residência	0,66	6,50	14,68	3,93	0,00	4,12	10,25	3,90
Móveis e utensílios	1,24	7,52	15,64	1,80	0,85	4,67	13,47	1,81
Aparelhos eletroeletrônicos	0,03	5,82	14,52	1,81	-1,15	3,54	6,36	1,73
Consertos e manutenção	0,91	4,69	10,37	0,32	1,26	4,13	13,68	0,36
Vestuário	2,11	7,34	16,08	4,37	2,24	4,59	13,41	3,70
Roupas	2,34	8,02	17,35	2,97	2,86	4,55	13,46	2,55
Calçados e acessórios	2,06	7,00	15,43	1,12	1,00	4,86	14,28	0,95
Jóias e bijuterias	-0,34	1,04	4,83	0,22	0,26	4,04	8,81	0,17
Tecidos e armarinho	0,65	4,13	10,35	0,06	0,49	2,58	9,86	0,03
Transportes	1,34	6,77	19,92	22,11	0,90	7,41	20,70	25,18
Transportes	1,34	6,77	19,92	22,11	0,90	7,41	20,70	25,18
Saúde e cuidados pessoais	1,01	4,58	5,38	12,30	0,89	3,41	3,95	14,58
Produtos farmacêuticos e óticos	2,37	10,44	12,46	3,52	2,05	8,76	9,51	4,17
Serviços de saúde	-0,23	-1,20	-1,16	5,07	-0,44	-1,48	-1,42	7,17
Cuidados pessoais	1,43	7,55	8,48	3,72	2,33	8,17	9,66	3,23
Despesas pessoais	0,52	3,05	7,04	9,71	0,38	2,97	6,53	8,31
Serviços pessoais	0,59	2,36	4,27	6,01	0,24	2,23	3,89	5,64
Recreação, fumo e fotografia	0,40	4,17	11,88	3,70	0,68	4,56	12,55	2,67
Educação	0,04	6,15	6,81	5,66	0,06	4,82	5,52	5,20
Cursos, leitura e papelaria	0,04	6,15	6,81	5,66	0,06	4,82	5,52	5,20
Comunicação	0,72	2,10	3,39	5,07	1,19	1,95	2,54	5,48
Comunicação	0,72	2,10	3,39	5,07	1,19	1,95	2,54	5,48

Fonte: Sistema Nacional de Índices de Preços ao Consumidor – SNIPC/IBGE

Elaboração: Coordenação de Estudos Econômicos – CEE/IJSN

Índice geral, grupo e subgrupo	Brasil				Grande Vitória (ES)			
	No mês	Acumulado no ano	Acumulado em 12 meses	Peso no mês	No mês	Acumulado no ano	Acumulado em 12 meses	Peso no mês
Índice geral	0,45	4,96	11,90	100,00	-0,20	3,51	11,36	100,00
Alimentação e bebidas	0,63	7,83	13,55	24,17	-0,34	6,57	14,36	20,43
Alimentação no domicílio	0,62	9,29	15,73	19,09	-0,80	7,06	15,73	16,65
Alimentação fora do domicílio	0,68	2,69	6,03	5,07	1,68	4,50	8,86	3,78
Habitação	-1,65	-0,99	9,98	17,49	-3,19	-3,65	11,62	19,17
Encargos e manutenção	1,14	4,13	8,79	9,94	0,52	3,57	10,91	10,49
Combustíveis e energia	-5,32	-7,38	11,72	7,55	-7,67	-11,74	12,58	8,68
Artigos de residência	0,61	6,54	15,04	4,74	0,16	4,59	10,51	4,70
Móveis e utensílios	1,21	7,76	16,07	2,06	1,21	5,40	14,33	2,08
Aparelhos eletroeletrônicos	0,02	5,79	15,01	2,27	-0,94	3,71	6,85	2,36
Consertos e manutenção	0,87	4,60	10,17	0,40	1,68	6,09	14,75	0,26
Vestuário	2,05	7,48	16,34	5,12	2,39	4,75	13,42	4,53
Roupas	2,22	7,92	17,37	3,47	2,94	4,79	13,69	3,21
Calçados e acessórios	1,99	7,26	15,43	1,39	1,11	4,86	13,59	1,08
Jóias e bijuterias	-0,23	2,53	7,19	0,20	0,61	3,93	8,61	0,20
Tecidos e armarinho	0,83	4,46	10,76	0,06	0,67	2,55	10,73	0,03
Transportes	1,11	6,52	17,65	20,91	0,46	6,25	17,16	21,86
Transportes	1,11	6,52	17,65	20,91	0,46	6,25	17,16	21,86
Saúde e cuidados pessoais	1,24	6,19	7,31	10,76	1,35	5,35	6,36	12,84
Produtos farmacêuticos e óticos	2,24	10,51	13,07	3,00	2,14	8,96	9,99	4,00
Serviços de saúde	-0,07	-0,44	-0,07	2,71	-0,31	-0,46	0,03	4,29
Cuidados pessoais	1,36	7,46	8,22	5,05	2,23	8,01	9,58	4,54
Despesas pessoais	0,54	3,27	7,62	7,37	0,18	3,17	6,18	6,51
Serviços pessoais	0,71	3,13	5,65	4,12	0,11	2,94	5,13	4,23
Recreação, fumo e fotografia	0,32	3,46	10,23	3,26	0,30	3,61	8,16	2,28
Educação	0,10	6,05	6,82	4,12	0,18	4,50	5,53	3,67
Cursos, leitura e papelaria	0,10	6,05	6,82	4,12	0,18	4,50	5,53	3,67
Comunicação	0,77	1,92	3,18	5,33	1,09	1,68	2,03	6,29
Comunicação	0,77	1,92	3,18	5,33	1,09	1,68	2,03	6,29

Fonte: Sistema Nacional de Índices de Preços ao Consumidor – SNIPC/IBGE

Elaboração: Coordenação de Estudos Econômicos – CEE/IJSN

Gráfico 1

Variação (%) mensal do IPCA e do INPC na Grande Vitória

Maio/2022

Índice de Preço na RMGV | Maio/2022

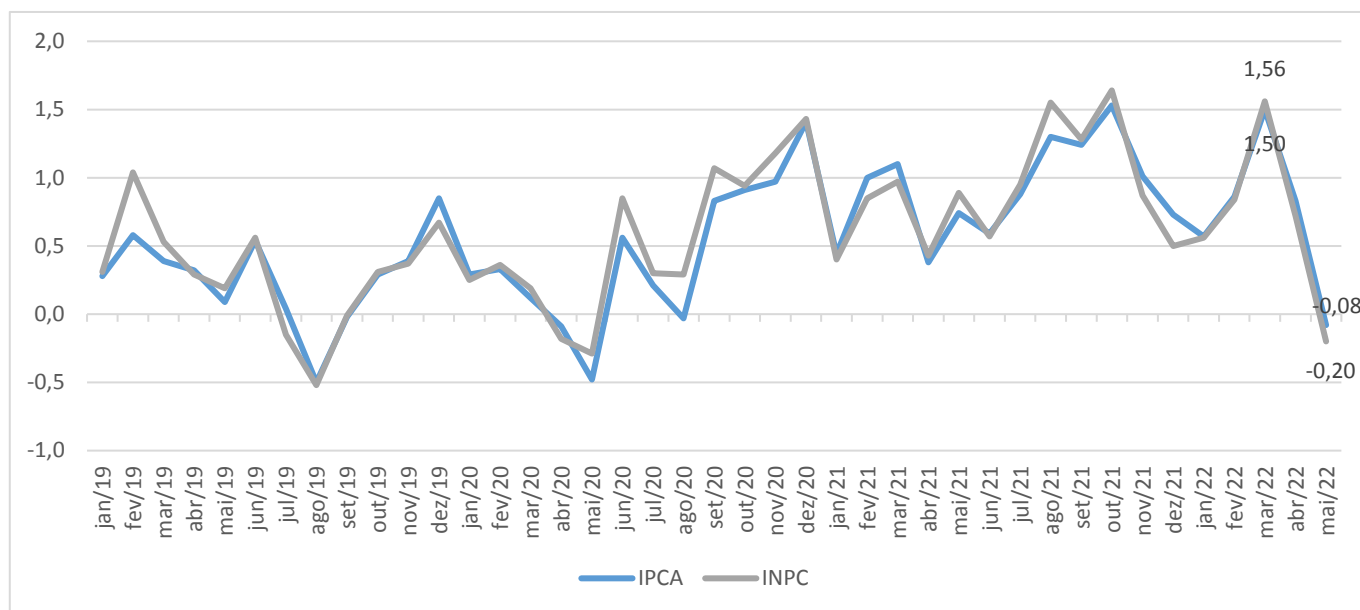

Fonte: Sistema Nacional de Índices de Preços ao Consumidor - SNIPC/IBGE

Elaboração: Coordenação de Estudos Econômicos - CEE/IJSN

Gráfico 2

Variação (%) mensal – Brasil, regiões metropolitanas e municípios

IPCA – Maio/2022

Índice de Preço na RMGV | Maio/2022

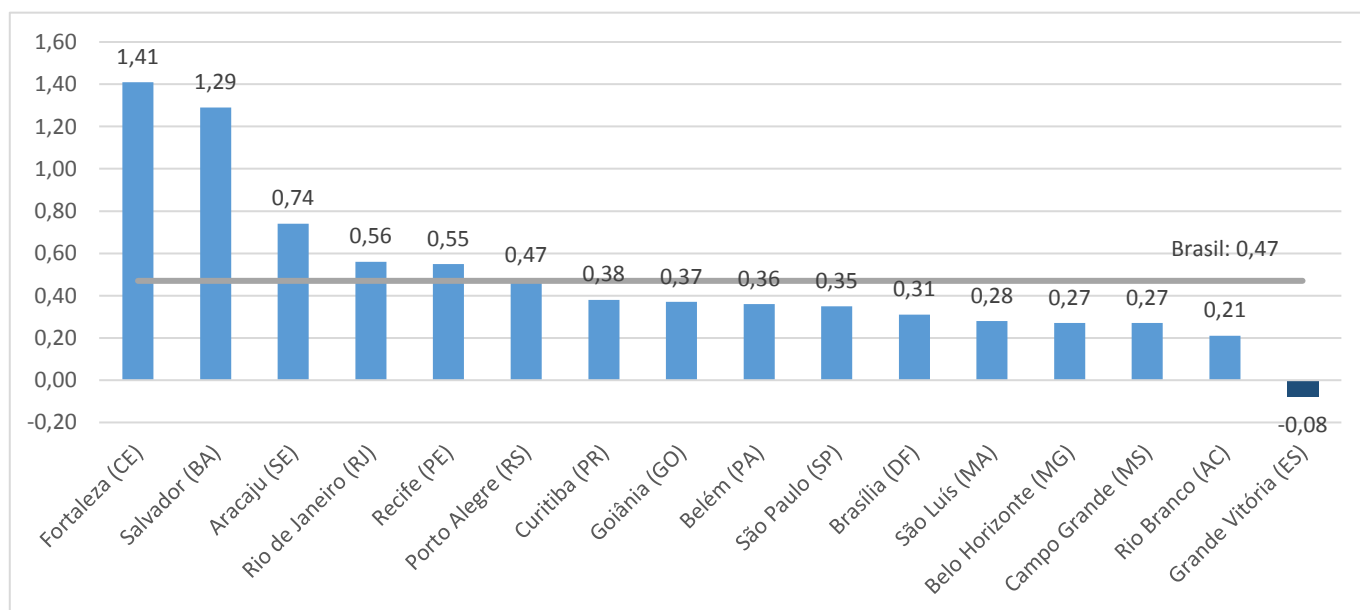

Fonte: Sistema Nacional de Índices de Preços ao Consumidor - SNIPC/IBGE

Elaboração: Coordenação de Estudos Econômicos - CEE/IJSN



Gráfico 3

Produtos e serviços com as maiores variações (%) de preço na Grande Vitória IPCA – Maio/2022

Índice de Preço na RMGV | Mai/2022

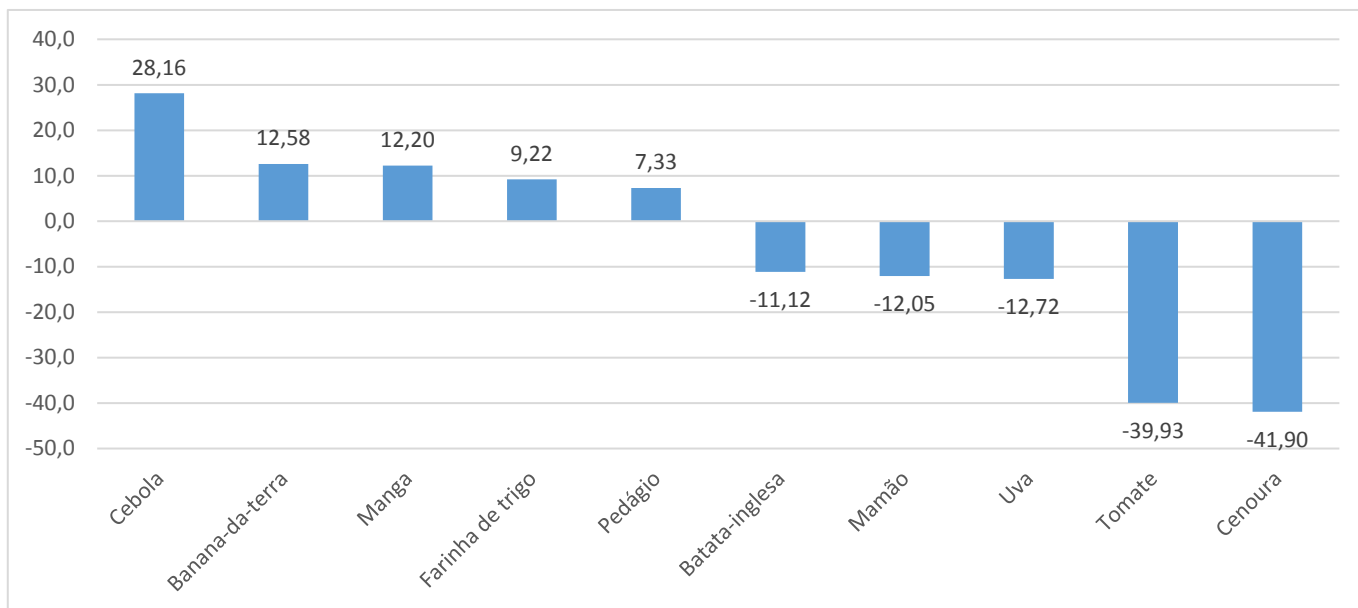

Fonte: Sistema Nacional de Índices de Preços ao Consumidor – SNIPC/IBGE
Elaboração: Coordenação de Estudos Econômicos – CEE/IJSN

Gráfico 4

Variação (%) acumulada em 12 meses – Brasil, regiões metropolitanas e municípios IPCA – Maio/2022

Índice de Preço na RMGV | Mai/2022

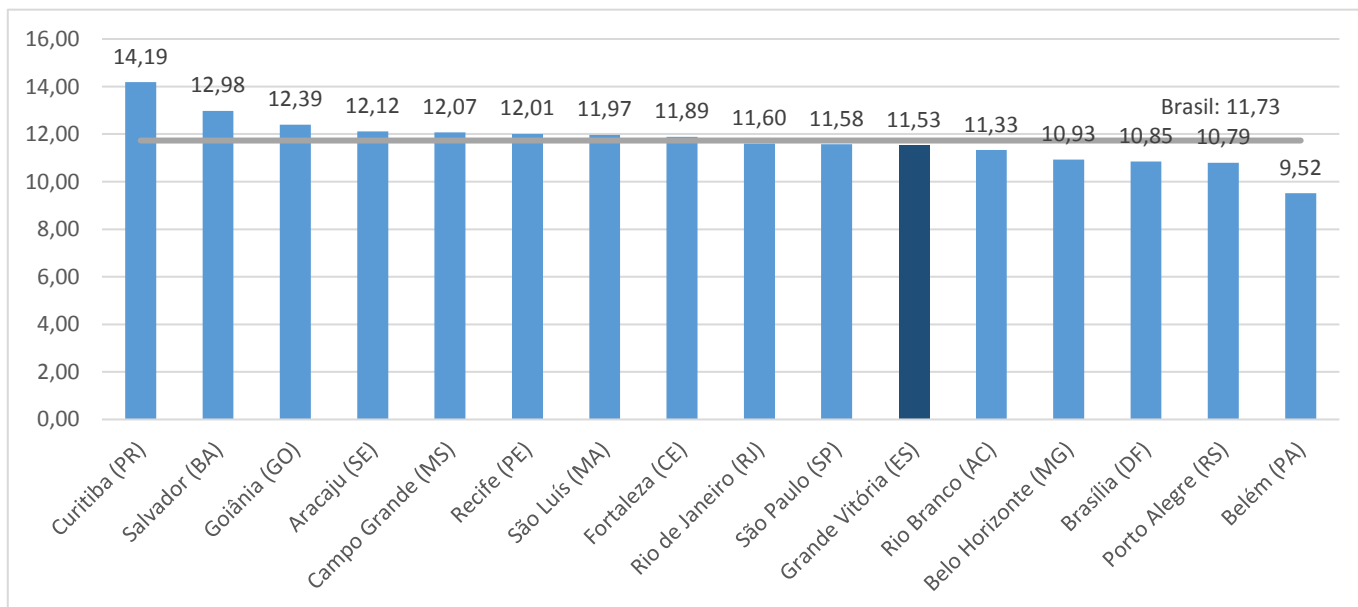

Fonte: Sistema Nacional de Índices de Preços ao Consumidor – SNIPC/IBGE
Elaboração: Coordenação de Estudos Econômicos – CEE/IJSN



Gráfico 5

Índice de Preço na RMGV | Maio/2022

Variação (%) mensal – Brasil, regiões metropolitanas e municípios
INPC – Maio/2022

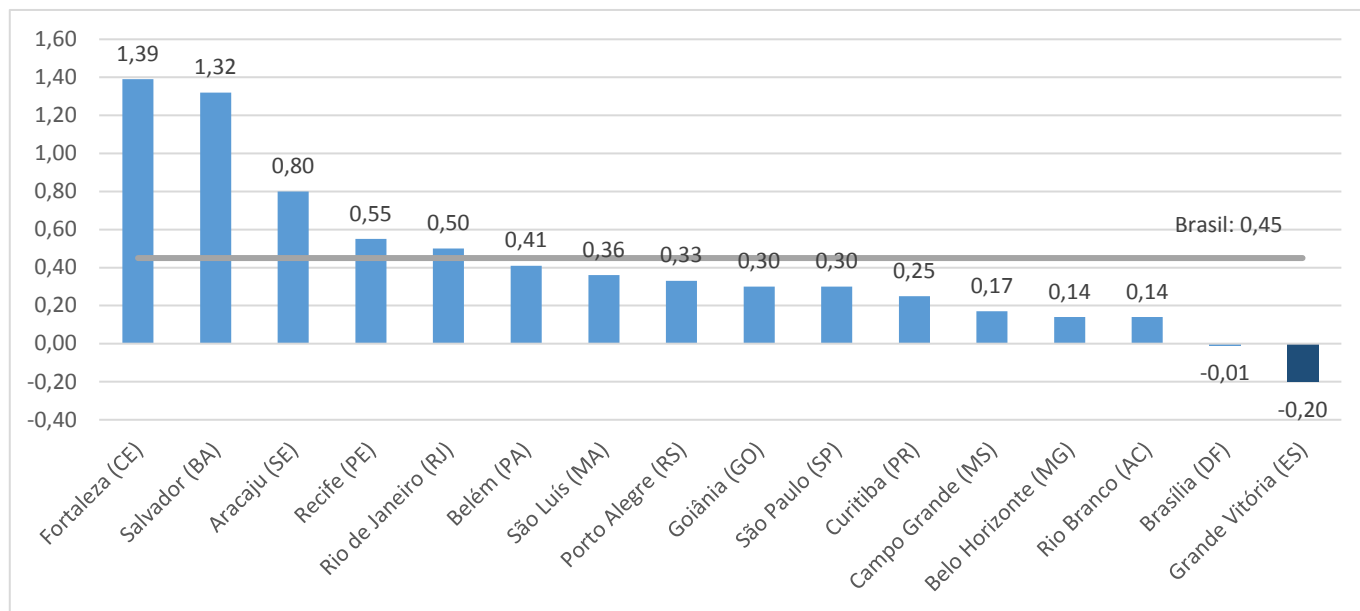

Fonte: Sistema Nacional de Índices de Preços ao Consumidor – SNIPC/IBGE
Elaboração: Coordenação de Estudos Econômicos – CEE/IJSN

Gráfico 6

Índice de Preço na RMGV | Maio/2022

Variação (%) acumulada em 12 meses – Brasil, regiões metropolitanas e municípios
INPC – Maio/2022

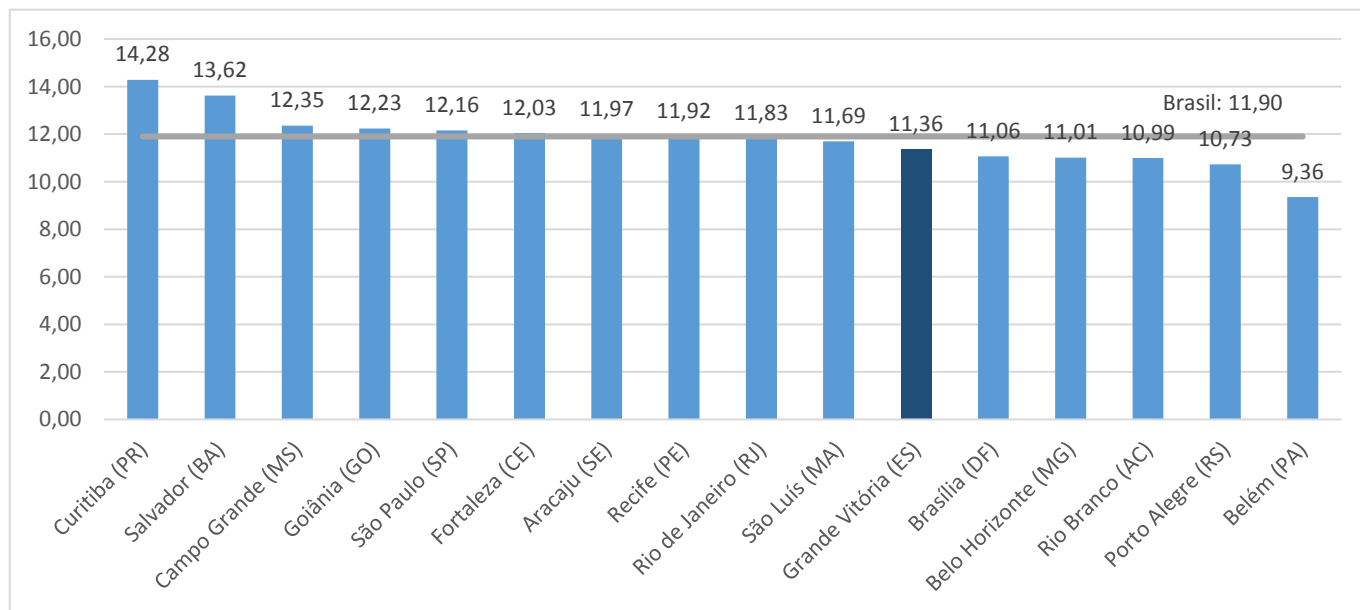

Fonte: Sistema Nacional de Índices de Preços ao Consumidor – SNIPC/IBGE
Elaboração: Coordenação de Estudos Econômicos – CEE/IJSN

