



Índice de Preço na RMGV Maio/2020

A variação de preços mensuradas pelo IPCA¹ e INPC² na Região Metropolitana da Grande Vitória (RMGV) registraram deflação em maio de 2020, com taxa de -0,48% e -0,29%, respectivamente. Em ambos os casos, a redução dos preços na RMGV ficou abaixo da média nacional.

Os dados da pesquisa de Índice Nacional de Preços ao Consumidor Amplo (IPCA) do Instituto Brasileiro de Geografia e Estatística (IBGE) mostram que a variação mensal dos preços na Região Metropolitana da Grande Vitória (RMGV) foi de -0,48%, em maio de 2020, menor patamar do ano. Houve uma queda generalizada no nível de preços em todas as localidades pesquisadas, sendo que a RMGV registrou a sexta menor taxa ficando abaixo da média nacional de -0,38% (Tabela 1 e Gráfico 1 e Gráfico 2).

A redução dos preços na RMGV foi influenciada pelos grupos *Transportes* (-1,95%) e *Habituação* (-1,18%), que possuem, respectivamente, o primeiro e o quarto maior peso na composição do IPCA. Em *Transportes*, as reduções mais significativas ocorreram em *Passagem aérea* (-30,15%), *Óleo diesel* (-7,86%) e *Gasolina* (-6,70%). Em *Habituação*, o decréscimo foi determinado por *Combustíveis e energia* (-2,84%), em particular pelo componente *Energia elétrica residencial*, que teve variação de -3,61%³. Entre os demais grupos pesquisados, todos apresentaram inflação com destaque para *Artigos de residência* (+0,95%) e *Alimentação e bebidas* (+0,53%) (Tabela 1).

O movimento de queda nos preços dos grupos supracitados foi suavizado pela inflação nos demais grupos. Dentre eles destacaram-se *Alimentação e bebidas* (+0,53%), que deu a maior contribuição positiva em razão de possuir o terceiro maior peso na formação do IPCA, e *Artigos de residência* (+0,95%), com a maior variação positiva. Nos cinco grupos restantes, as taxas oscilaram entre +0,02% e +0,12% (Tabela 1).

Individualmente, lideraram a lista de produtos e serviços que ficaram mais baratos em maio de 2020: *Passagem aérea* (-30,15%), *Cenoura* (-21,09%), *Banana-prata* (-18,13%), *Óleo diesel* (-7,86%), e *Mamão* (-7,58%). Em contrapartida, destacaram-se entre os bens que ficaram mais caros *Manga* (+37,00%), *Batata-inglesa* (+31,21%), *Cebola* (+25,77%), *Banana-da-terra* (+19,01%) e *Limão* (+12,59%) (Gráfico 3).

No acumulado do ano, a inflação medida pelo IPCA na RMGV foi de +0,18%, quinta maior do país e acima da média nacional de -0,16%. Nessa base de comparação, o aumento dos preços foi influenciado pelas variações em *Educação* (+5,72%) e *Alimentação e bebidas* (+5,39%) (Tabela 1 e Gráfico 4).

Assim como o IPCA, o Índice Nacional de Preços ao Consumidor (INPC) medido na RMGV também apresentou deflação em maio de 2020, com taxa -0,29%, na comparação com o mês anterior. Esta foi a oitava menor variação entre as 16 áreas pesquisadas e ficou abaixo da média nacional, que foi de -0,25%. Dos nove grupos de produtos e serviços pesquisados, destacaram-se as reduções em *Habituação* (-1,34%) e *Transportes* (-1,06%) e (Tabela 2, Gráfico 1 e Gráfico 5).

No acumulado do ano, a inflação medida pelo INPC na RMGV avançou +0,32%, a sétima maior entre as 16 áreas pesquisadas e acima da média nacional de +0,06%. Os grupos que apresentaram as maiores taxas de inflação foram *Educação* (+5,79%) e *Alimentação e bebidas* (+5,62%) (Tabela 2, Gráfico 6).

¹ O IPCA abrange as famílias com rendimentos mensais compreendidos entre 1 (hum) e 40 (quarenta) salários-mínimos, qualquer que seja a fonte de rendimentos, e residentes nas áreas urbanas das regiões.

² A população-objetivo do INPC abrange as famílias com rendimentos mensais compreendidos entre 1 (hum) e 5 (cinco) salários-mínimos, cuja pessoa de referência é assalariado em sua ocupação principal e residente nas áreas urbanas das regiões.

³ Dados de variações não apresentados em gráficos e tabelas nesse documento podem ser encontrados em: ftp://ftp.ibge.gov.br/Precos_Indices_de_Precos_ao_Consumidor/IPCA/Resultados_por_Subitem/

Tabela 1

Índice de Preço na RMGV | Mai/2020

Varição (%) do IPCA – índice geral,
grupo e subgrupo

Mai/2020

| Índice geral, grupo e subgrupo | Brasil | | | | Grande Vitória (ES) | | | |
|----------------------------------|--------------|------------------|-----------------------|---------------|---------------------|------------------|-----------------------|---------------|
| | No mês | Acumulado no ano | Acumulado em 12 meses | Peso no mês | No mês | Acumulado no ano | Acumulado em 12 meses | Peso no mês |
| Índice geral | -0,38 | -0,16 | - | 100,00 | -0,48 | 0,18 | - | 100,00 |
| Alimentação e bebidas | 0,24 | 3,70 | - | 19,97 | 0,53 | 5,39 | - | 16,40 |
| Alimentação no domicílio | 0,33 | 4,28 | - | 13,98 | 0,69 | 6,13 | - | 12,21 |
| Alimentação fora do domicílio | 0,04 | 2,36 | - | 5,99 | 0,07 | 3,26 | - | 4,19 |
| Habitação | -0,25 | -0,07 | - | 15,59 | -1,18 | -0,68 | - | 15,56 |
| Encargos e manutenção | 0,00 | 1,04 | - | 10,06 | -0,12 | 0,33 | - | 9,52 |
| Combustíveis e energia | -0,70 | -2,05 | - | 5,52 | -2,84 | -2,26 | - | 6,03 |
| Artigos de residência | 0,58 | -2,02 | - | 3,65 | 0,95 | -1,64 | - | 3,72 |
| Móveis e utensílios | -1,85 | -4,22 | - | 1,75 | -0,53 | -2,45 | - | 1,81 |
| Aparelhos eletroeletrônicos | 3,21 | -0,35 | - | 1,58 | 2,86 | -1,42 | - | 1,56 |
| Consertos e manutenção | 0,86 | 1,84 | - | 0,32 | 0,05 | 1,67 | - | 0,35 |
| Vestuário | -0,58 | -1,48 | - | 4,53 | 0,03 | -2,71 | - | 3,89 |
| Roupas | -0,64 | -1,67 | - | 3,09 | 0,41 | -2,50 | - | 2,72 |
| Calçados e acessórios | -0,74 | -2,35 | - | 1,18 | -1,36 | -5,03 | - | 0,97 |
| Jóias e bijuterias | 1,00 | 5,93 | - | 0,21 | 1,79 | 7,67 | - | 0,17 |
| Tecidos e armarinho | 0,27 | 1,19 | - | 0,06 | 0,89 | 1,08 | - | 0,03 |
| Transportes | -1,90 | -5,28 | - | 19,85 | -1,95 | -4,49 | - | 22,67 |
| Transportes | -1,90 | -5,28 | - | 19,85 | -1,95 | -4,49 | - | 22,67 |
| Saúde e cuidados pessoais | -0,10 | 0,30 | - | 13,55 | 0,03 | 1,53 | - | 16,32 |
| Produtos farmacêuticos e óticos | -1,10 | -3,32 | - | 3,70 | -1,00 | -0,75 | - | 4,44 |
| Serviços de saúde | 0,44 | 2,41 | - | 5,90 | 0,50 | 2,98 | - | 8,43 |
| Cuidados pessoais | 0,05 | 0,66 | - | 3,95 | 0,18 | 0,99 | - | 3,45 |
| Despesas pessoais | -0,04 | 0,25 | - | 10,74 | 0,12 | 1,08 | - | 9,26 |
| Serviços pessoais | 0,12 | 0,88 | - | 6,82 | 0,24 | 1,11 | - | 6,46 |
| Recreação, fumo e fotografia | 0,00 | 0,00 | - | 0,00 | 0,00 | 0,00 | - | 0,00 |
| Educação | 0,02 | 4,49 | - | 6,41 | 0,02 | 5,72 | - | 5,83 |
| Cursos, leitura e papelaria | 0,02 | 4,49 | - | 6,41 | 0,02 | 5,72 | - | 5,83 |
| Comunicação | 0,24 | 0,40 | - | 5,71 | 0,09 | -0,06 | - | 6,37 |
| Comunicação | 0,24 | 0,40 | - | 5,71 | 0,09 | -0,06 | - | 6,37 |

Fonte: Sistema Nacional de Índices de Preços ao Consumidor – SNIPC/IBGE

Elaboração: Coordenação de Estudos Econômicos – CEE/IJSN

| Índice geral, grupo e subgrupo | Brasil | | | | Grande Vitória (ES) | | | |
|----------------------------------|--------------|------------------|-----------------------|---------------|---------------------|------------------|-----------------------|---------------|
| | No mês | Acumulado no ano | Acumulado em 12 meses | Peso no mês | No mês | Acumulado no ano | Acumulado em 12 meses | Peso no mês |
| Índice geral | -0,25 | 0,06 | - | 100,00 | -0,29 | 0,32 | - | 100,00 |
| Alimentação e bebidas | 0,40 | 4,07 | - | 22,73 | 0,45 | 5,62 | - | 19,11 |
| Alimentação no domicílio | 0,48 | 4,53 | - | 17,24 | 0,58 | 6,04 | - | 15,19 |
| Alimentação fora do domicílio | 0,16 | 2,65 | - | 5,49 | -0,02 | 4,01 | - | 3,92 |
| Habitação | -0,29 | -0,27 | - | 17,47 | -1,34 | -0,58 | - | 18,61 |
| Encargos e manutenção | 0,03 | 0,86 | - | 10,66 | -0,39 | 0,44 | - | 10,95 |
| Combustíveis e energia | -0,78 | -2,00 | - | 6,82 | -2,70 | -2,03 | - | 7,66 |
| Artigos de residência | 0,54 | -2,27 | - | 4,44 | 0,97 | -1,94 | - | 4,51 |
| Móveis e utensílios | -1,94 | -4,65 | - | 2,03 | -1,01 | -3,36 | - | 2,11 |
| Aparelhos eletroeletrônicos | 2,98 | -0,61 | - | 2,01 | 2,98 | -1,05 | - | 2,14 |
| Consertos e manutenção | 0,81 | 1,56 | - | 0,40 | 0,50 | 2,31 | - | 0,26 |
| Vestuário | -0,67 | -1,71 | - | 5,37 | 0,11 | -2,59 | - | 4,84 |
| Roupas | -0,70 | -1,74 | - | 3,65 | 0,45 | -2,44 | - | 3,47 |
| Calçados e acessórios | -0,84 | -2,52 | - | 1,47 | -1,21 | -4,39 | - | 1,15 |
| Jóias e bijuterias | 0,81 | 4,66 | - | 0,19 | 1,83 | 5,06 | - | 0,20 |
| Tecidos e armarinho | 0,05 | 0,85 | - | 0,06 | 0,78 | 0,90 | - | 0,03 |
| Transportes | -1,44 | -4,08 | - | 19,31 | -1,06 | -4,09 | - | 19,92 |
| Transportes | -1,44 | -4,08 | - | 19,31 | -1,06 | -4,09 | - | 19,92 |
| Saúde e cuidados pessoais | -0,16 | -0,05 | - | 11,76 | 0,02 | 1,25 | - | 14,18 |
| Produtos farmacêuticos e óticos | -0,86 | -3,13 | - | 3,15 | -0,49 | -0,13 | - | 4,24 |
| Serviços de saúde | 0,37 | 2,08 | - | 3,16 | 0,45 | 2,64 | - | 5,02 |
| Cuidados pessoais | -0,06 | 0,56 | - | 5,45 | 0,02 | 1,04 | - | 4,92 |
| Despesas pessoais | -0,01 | 0,00 | - | 8,13 | 0,25 | 0,96 | - | 7,22 |
| Serviços pessoais | 0,03 | 0,27 | - | 4,65 | 0,19 | 0,68 | - | 4,80 |
| Recreação, fumo e fotografia | 0,00 | 0,00 | - | 0,00 | 0,00 | 0,00 | - | 0,00 |
| Educação | 0,00 | 4,28 | - | 4,72 | 0,05 | 5,79 | - | 4,21 |
| Cursos, leitura e papelaria | 0,00 | 4,28 | - | 4,72 | 0,05 | 5,79 | - | 4,21 |
| Comunicação | 0,28 | 0,30 | - | 6,08 | 0,12 | -0,09 | - | 7,40 |
| Comunicação | 0,28 | 0,30 | - | 6,08 | 0,12 | -0,09 | - | 7,40 |

Fonte: Sistema Nacional de Índices de Preços ao Consumidor – SNIPC/IBGE

Elaboração: Coordenação de Estudos Econômicos – CEE/IJSN

Gráfico 1

Variação (%) mensal do IPCA e do INPC
na Grande Vitória
Maio/2020

Índice de Preço na RMGV | Maio/2020

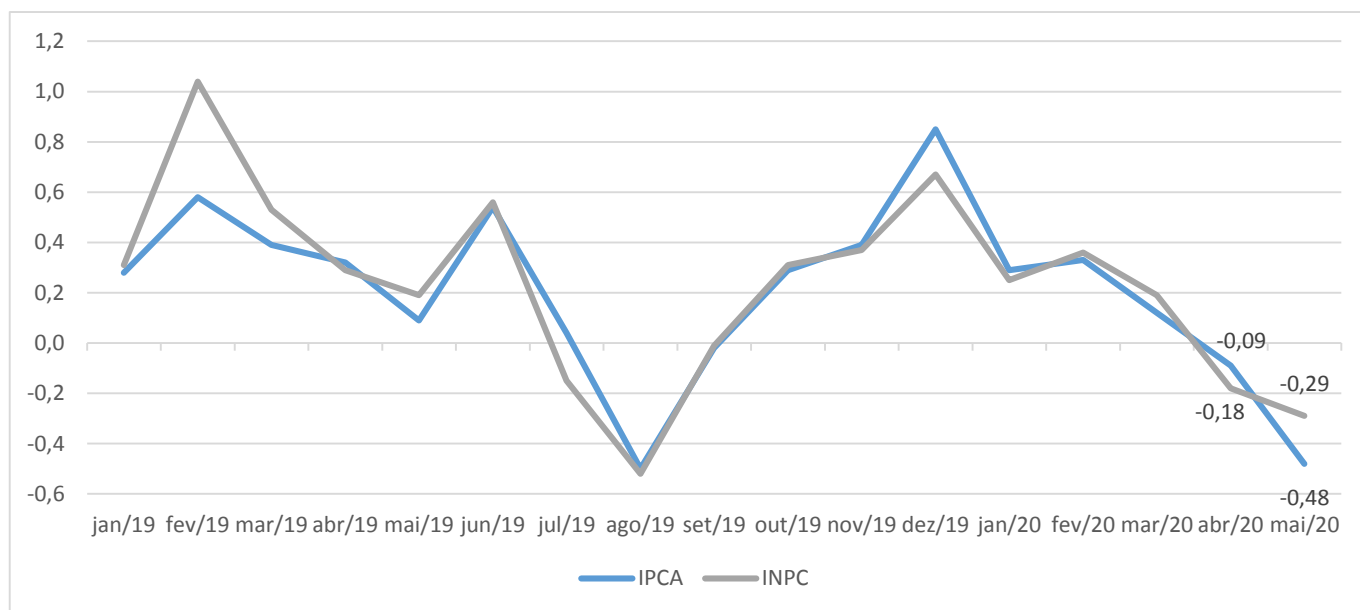

Fonte: Sistema Nacional de Índices de Preços ao Consumidor - SNIPC/IBGE
Elaboração: Coordenação de Estudos Econômicos - CEE/IJSN

Gráfico 2

Variação (%) mensal – Brasil, regiões metropolitanas e municípios
IPCA – Maio/2020

Índice de Preço na RMGV | Maio/2020

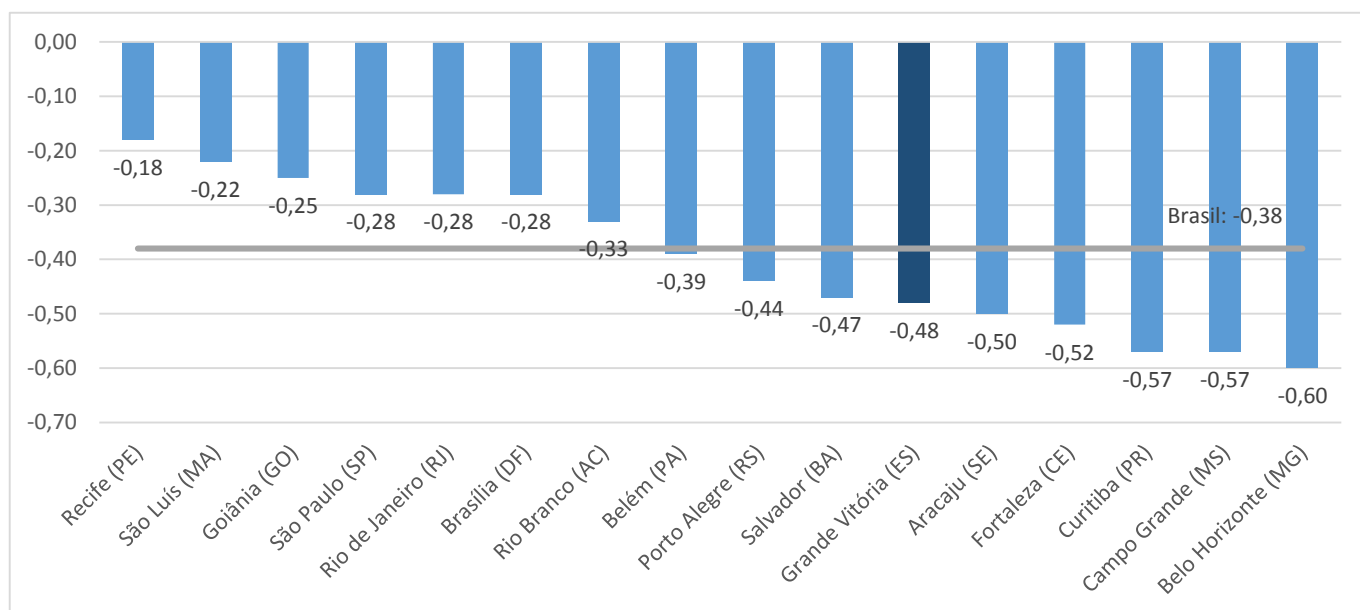

Fonte: Sistema Nacional de Índices de Preços ao Consumidor - SNIPC/IBGE
Elaboração: Coordenação de Estudos Econômicos - CEE/IJSN

Gráfico 3

Produtos e serviços com as maiores variações (%) de preço na Grande Vitória IPCA – Maio/2020

Índice de Preço na RMGV | Mai/2020

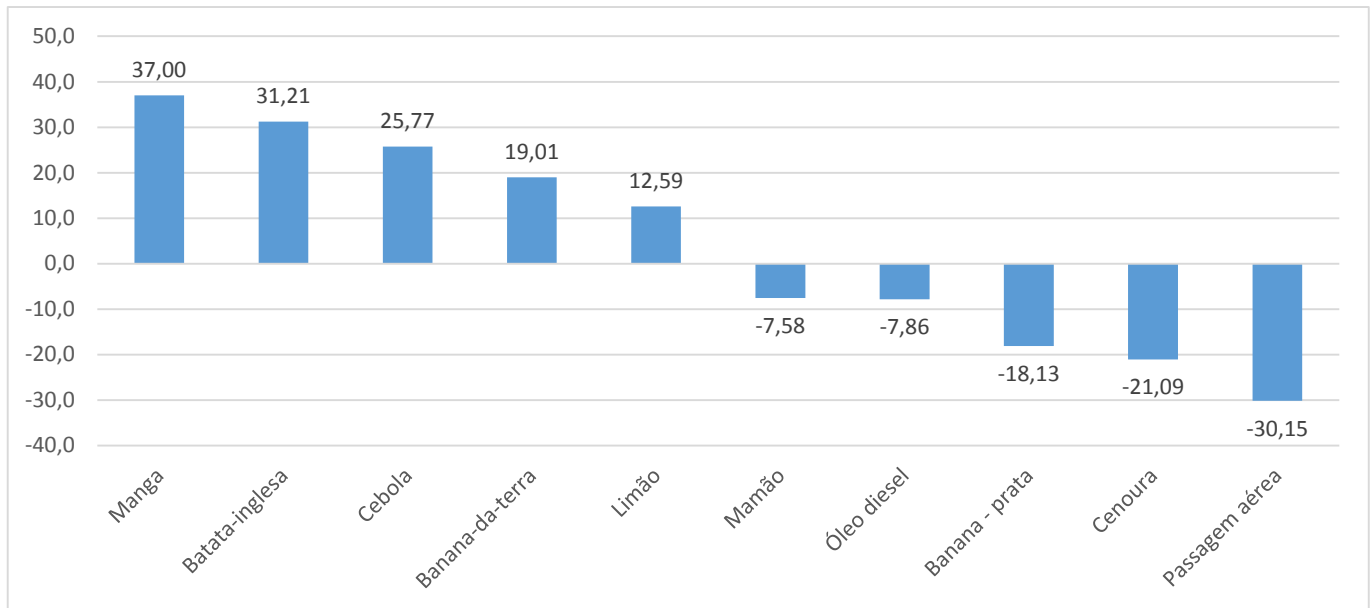

Fonte: Sistema Nacional de Índices de Preços ao Consumidor – SNIPC/IBGE
Elaboração: Coordenação de Estudos Econômicos – CEE/IJSN

Gráfico 4

Variação (%) acumulada no ano – Brasil, regiões metropolitanas e municípios IPCA – Maio/2020

Índice de Preço na RMGV | Mai/2020

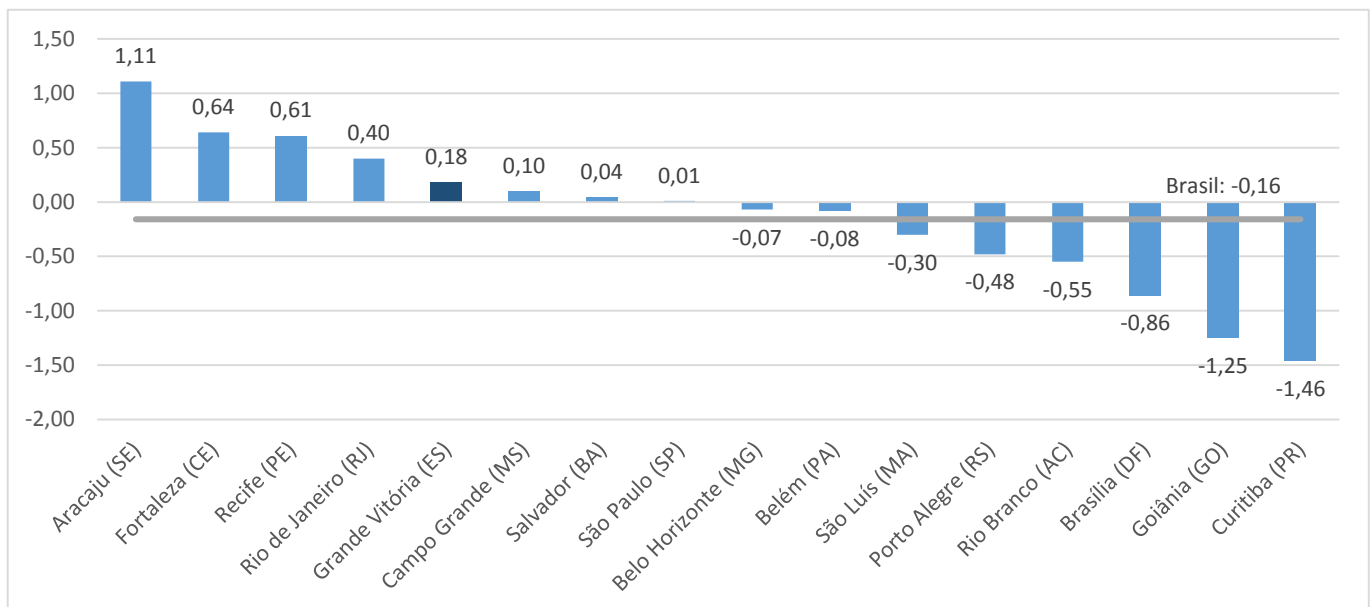

Fonte: Sistema Nacional de Índices de Preços ao Consumidor – SNIPC/IBGE
Elaboração: Coordenação de Estudos Econômicos – CEE/IJSN

Gráfico 5

Índice de Preço na RMGV | Mai/2020

Variação (%) mensal – Brasil, regiões metropolitanas e municípios

INPC – Maio/2020

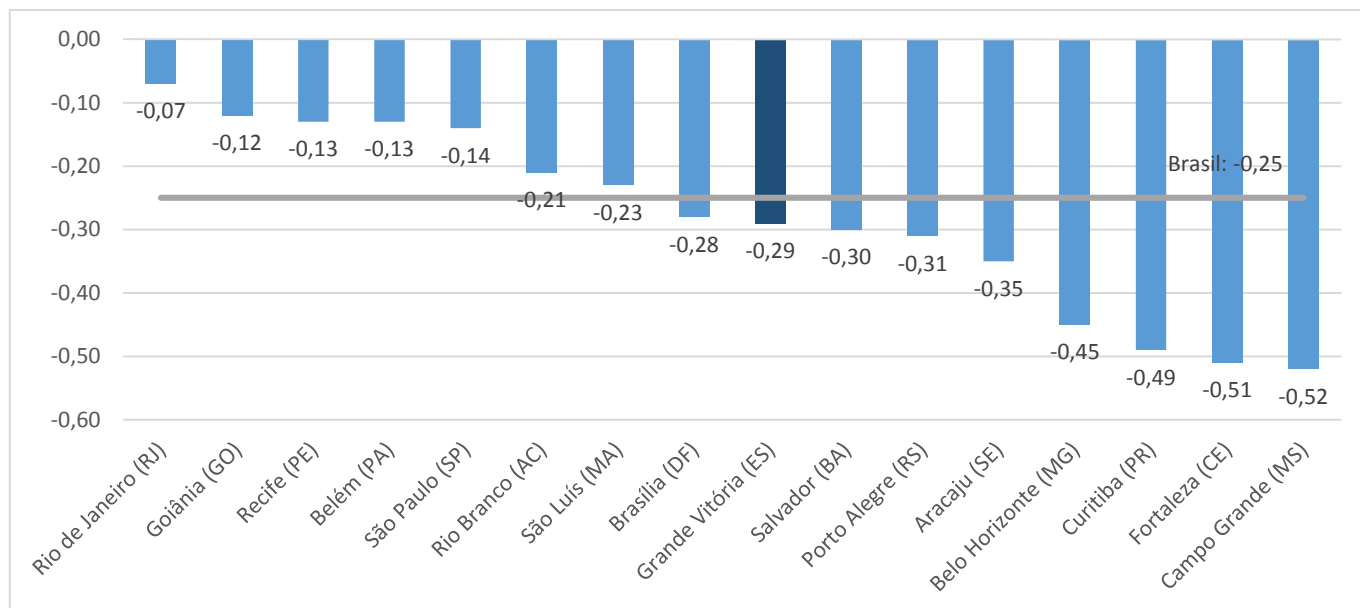

Fonte: Sistema Nacional de Índices de Preços ao Consumidor – SNIPC/IBGE

Elaboração: Coordenação de Estudos Econômicos – CEE/IJSN

Gráfico 6

Índice de Preço na RMGV | Mai/2020

Variação (%) acumulada no ano – Brasil, regiões metropolitanas e municípios

INPC – Maio/2020

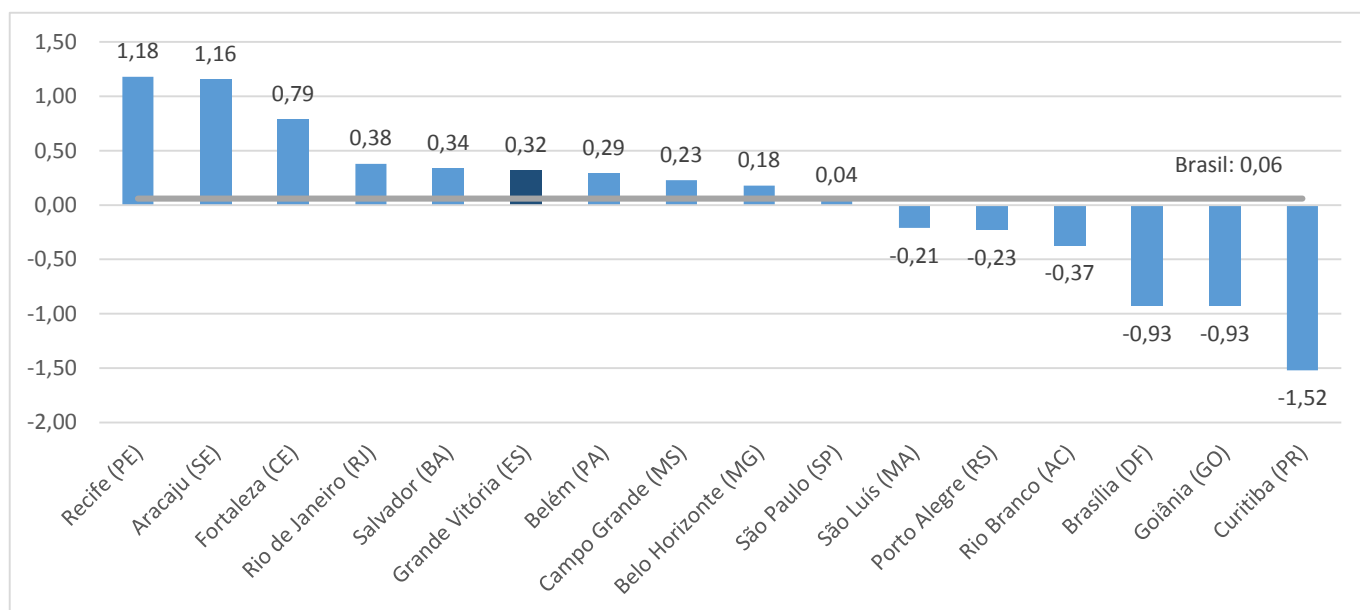

Fonte: Sistema Nacional de Índices de Preços ao Consumidor – SNIPC/IBGE

Elaboração: Coordenação de Estudos Econômicos – CEE/IJSN