



# Balança Comercial Preliminar Maio/2020

*O comércio exterior capixaba registrou, em maio de 2020, o terceiro mês consecutivo de alta, com +8,61% frente ao mês imediatamente anterior, e estabilidade (+0,12%) na comparação com maio do ano passado.*

Em maio de 2020, o comércio exterior capixaba apresentou alta de +8,61% na comparação com o mês antecedente. Assim como ocorreu no mês passado, esse crescimento se deu em função do aumento das importações (+18,37%) uma vez que as exportações exibiram retração (-6,23%), no período. Dessa forma, as importações ultrapassaram as exportações em US\$ 366,01 milhões em maio de 2020, com exportações em US\$ 397,99 milhões e importações de US\$ 764,00 milhões (Gráfico 1 e Tabela 2). Já no Brasil, que havia registrado recuo no comércio exterior, no mês passado, houve ganho de +6,49% em maio de 2020, com estabilidade nas exportações (+0,69%) e expansão nas importações (+15,39%), na mesma base de comparação (Tabela 2).

Na comparação com maio do ano passado, o comércio exterior capixaba apresentou estabilidade (+0,12%), com o movimento de baixa nas exportações (-32,59%) sendo compensado pela alta nas importações (+33,98%). No Brasil, ocorreu retração tanto nas exportações (-12,89%) quanto nas importações (-10,53%), do período (Tabela 2).

O resultado acumulado nos cinco primeiros meses desse ano, comparado ao mesmo período de 2019, foi de queda tanto para o Espírito Santo (-7,87%) quanto para o país (-5,14%), com as exportações capixabas recuando -24,55%, parcialmente compensadas com a alta de +13,20% nas importações, e queda nas exportações (-7,17%) e nas importações (-2,54%) brasileiras (Tabela 2).

No acumulado em 12 meses, o resultado foi positivo para o estado (+4,20%) e negativo para o país (-5,89%). Nessa base de comparação, o movimento de baixa nas exportações (-7,50%) e alta nas importações (+23,26%) também está presente. Para o Brasil, a retração sucedeu tanto das exportações (-7,50%) quanto das importações (-3,80%), do período (Tabela 2). Assim, a tendência gráfica de crescimento do comércio exterior, nos três últimos anos, foi mantida no Espírito Santo, enquanto no Brasil, a tendência é de baixa no último período (Gráfico 3 e Gráfico 4).

# Tabela 1

## Exportações, Importações, Saldo Comercial e Corrente de Comércio – Espírito Santo e Brasil – US\$ milhões

Janeiro/2019 a maio/2020

Balança Comercial Preliminar | mai/2020

	Espírito Santo				Brasil			
	Exportação	Importação	Saldo comercial	Corrente de comércio	Exportação	Importação	Saldo comercial	Corrente de comércio
jan/19	845,35	509,45	335,90	1.354,80	18.001,91	16.387,83	1.614,08	34.389,74
fev/19	478,78	392,94	85,84	871,73	15.737,38	12.621,76	3.115,61	28.359,14
mar/19	601,39	503,35	98,04	1.104,74	17.428,70	13.133,00	4.295,70	30.561,70
abr/19	522,76	429,44	93,32	952,20	19.281,73	13.628,62	5.653,12	32.910,35
mai/19	590,36	570,21	20,15	1.160,58	20.592,41	14.968,05	5.624,36	35.560,46
jun/19	649,58	492,48	157,10	1.142,07	18.406,01	13.028,63	5.377,38	31.434,64
jul/19	584,55	588,12	-3,56	1.172,67	20.150,88	17.759,48	2.391,41	37.910,36
ago/19	723,91	471,87	252,04	1.195,78	19.669,53	15.569,92	4.099,60	35.239,45
set/19	2.123,88	547,06	1.576,82	2.670,94	20.298,41	16.495,17	3.803,24	36.793,58
out/19	555,61	587,71	-32,10	1.143,32	19.576,84	17.027,28	2.549,56	36.604,12
nov/19	554,98	651,07	-96,09	1.206,06	17.736,72	14.172,10	3.564,61	31.908,82
dez/19	569,16	531,04	38,13	1.100,20	18.502,98	12.556,09	5.946,89	31.059,06
jan/20	474,06	495,68	-21,62	969,74	14.540,37	16.175,61	-1.635,24	30.715,98
fev/20	400,08	374,87	25,21	774,94	15.678,01	13.254,74	2.423,27	28.932,76
mar/20	596,14	442,82	153,32	1.038,96	18.543,48	14.518,03	4.025,45	33.061,50
abr/20	424,44	645,44	-221,00	1.069,89	17.816,47	11.605,96	6.210,51	29.422,43
mai/20	397,99	764,00	-366,01	1.161,99	17.939,03	13.391,61	4.547,42	31.330,64

Fonte: Secretaria de Comércio Exterior - SECEX/MDIC

Elaboração: Coordenação de Estudos Econômicos – CEE/IJSN

# Tabela 2

## Exportações, Importações, Saldo Comercial e Corrente de Comércio – Espírito Santo e Brasil

Variações %

Balança Comercial Preliminar | mai/2020

	Exportação	Importação	Saldo comercial*	Corrente de comércio
Mensal				
Brasil	↑ 0,69	↑ 15,39	↓ -1.663,09	↑ 6,49
Espírito Santo	↓ -6,23	↑ 18,37	↓ -145,02	↑ 8,61
Interanual				
Brasil	↓ -12,89	↓ -10,53	↓ -1.076,94	↓ -11,89
Espírito Santo	↓ -32,59	↑ 33,98	↓ -386,16	↑ 0,12
Acumulado no ano - Acum2020/Acum2019				
Brasil	↓ -7,17	↓ -2,54	↓ -4.731,45	↓ -5,14
Espírito Santo	↓ -24,55	↑ 13,20	↓ -1.063,34	↓ -7,87
Acumulado em 12 meses - variação 2020/2019				
Brasil	↓ -7,50	↓ -3,80	↓ -10.804,08	↓ -5,89
Espírito Santo	↓ -7,50	↑ 23,26	↓ -1.896,68	↑ 4,20

Fonte: Secretaria de Comércio Exterior - SECEX/MDIC

Elaboração: Coordenação de Estudos Econômicos – CEE/IJSN

\*Saldo comercial: variação absoluta em US\$ milhões

# Gráfico 1

## Exportações, Importações, Saldo Comercial e Corrente de Comércio – Espírito Santo – US\$ milhões

Janeiro/2019 a maio/2020

Balança Comercial Preliminar | mai/2020

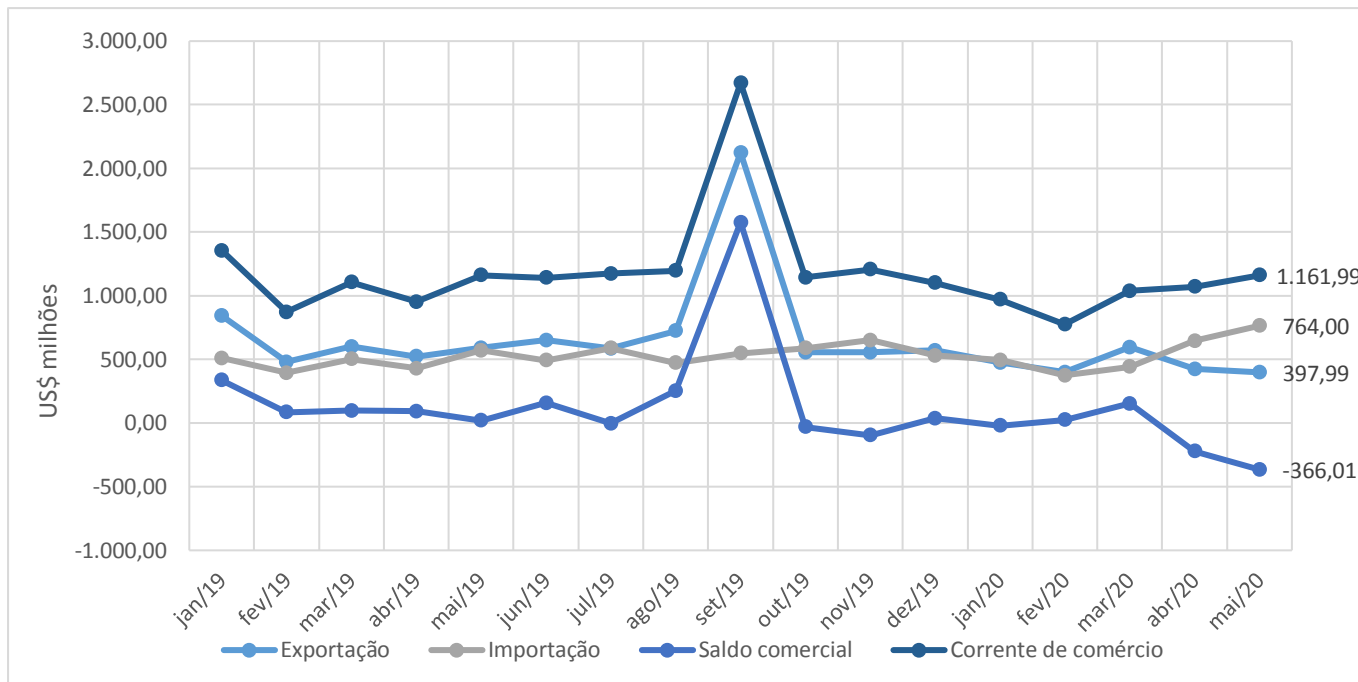

Fonte: Secretaria de Comércio Exterior - SECEX/MDIC  
Elaboração: Coordenação de Estudos Econômicos - CEE/IJSN

# Gráfico 2

## Exportações, Importações, Saldo Comercial e Corrente de Comércio – Brasil – US\$ milhões

Janeiro/2019 a maio/2020

Balança Comercial Preliminar | mai/2020

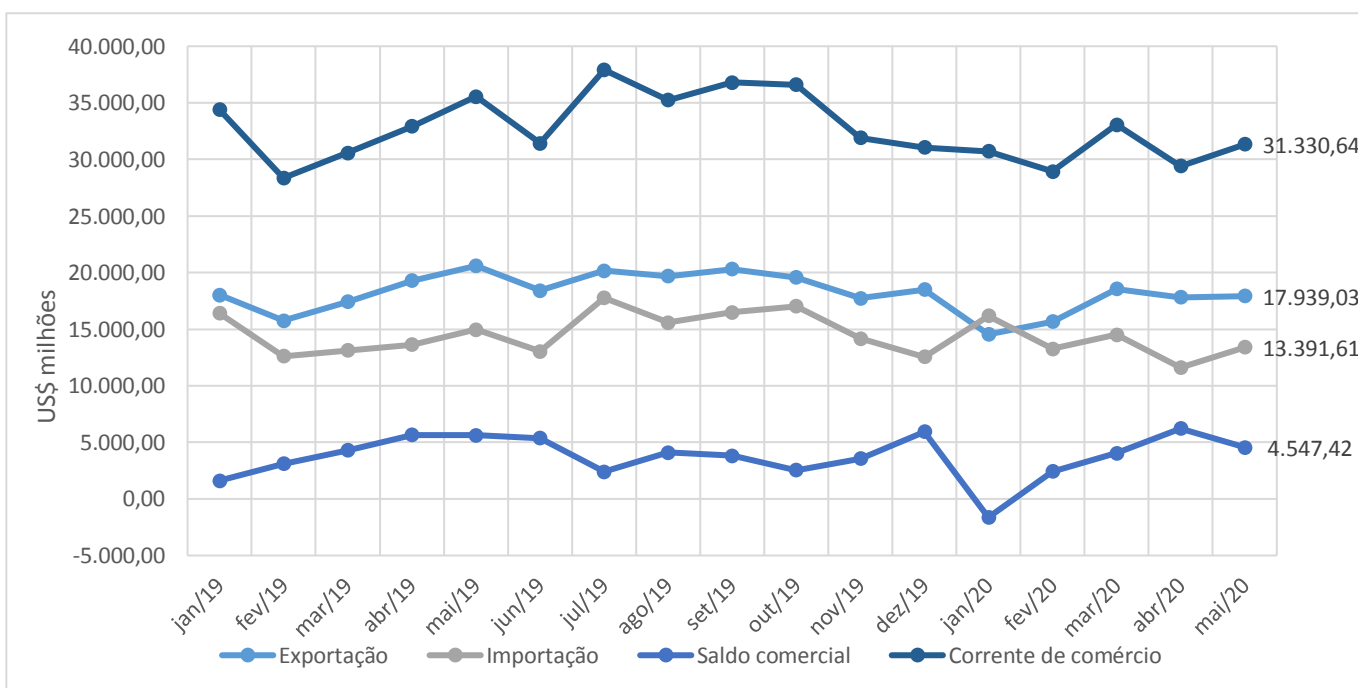

Fonte: Secretaria de Comércio Exterior - SECEX/MDIC  
Elaboração: Coordenação de Estudos Econômicos - CEE/IJSN



# Gráfico 3

Balança Comercial Preliminar | mai/2020

## Exportações, Importações, Saldo Comercial e Corrente de Comércio – Espírito Santo – US\$ bilhões

Acumulados em 12 meses

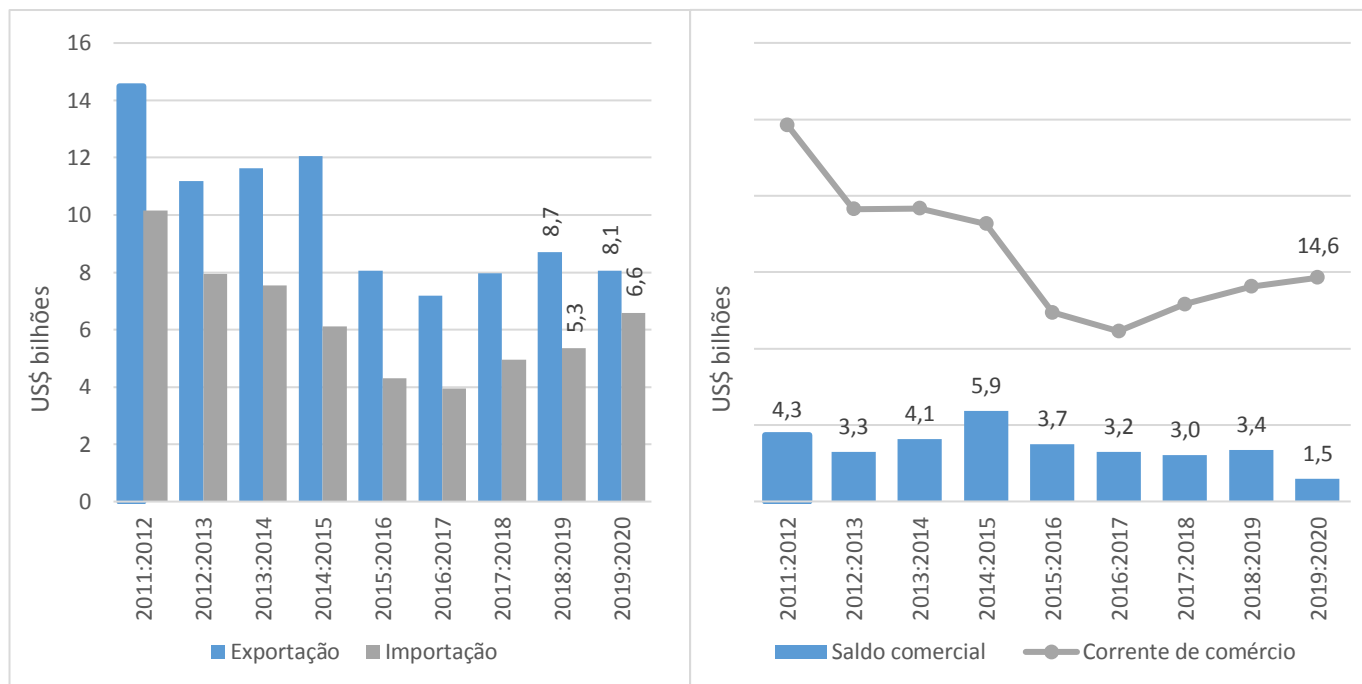

Fonte: Secretaria de Comércio Exterior - SECEX/MDIC  
Elaboração: Coordenação de Estudos Econômicos – CEE/IJSN

# Gráfico 4

Balança Comercial Preliminar | mai/2020

## Exportações, Importações, Saldo Comercial e Corrente de Comércio – Brasil – US\$ bilhões

Acumulados em 12 meses

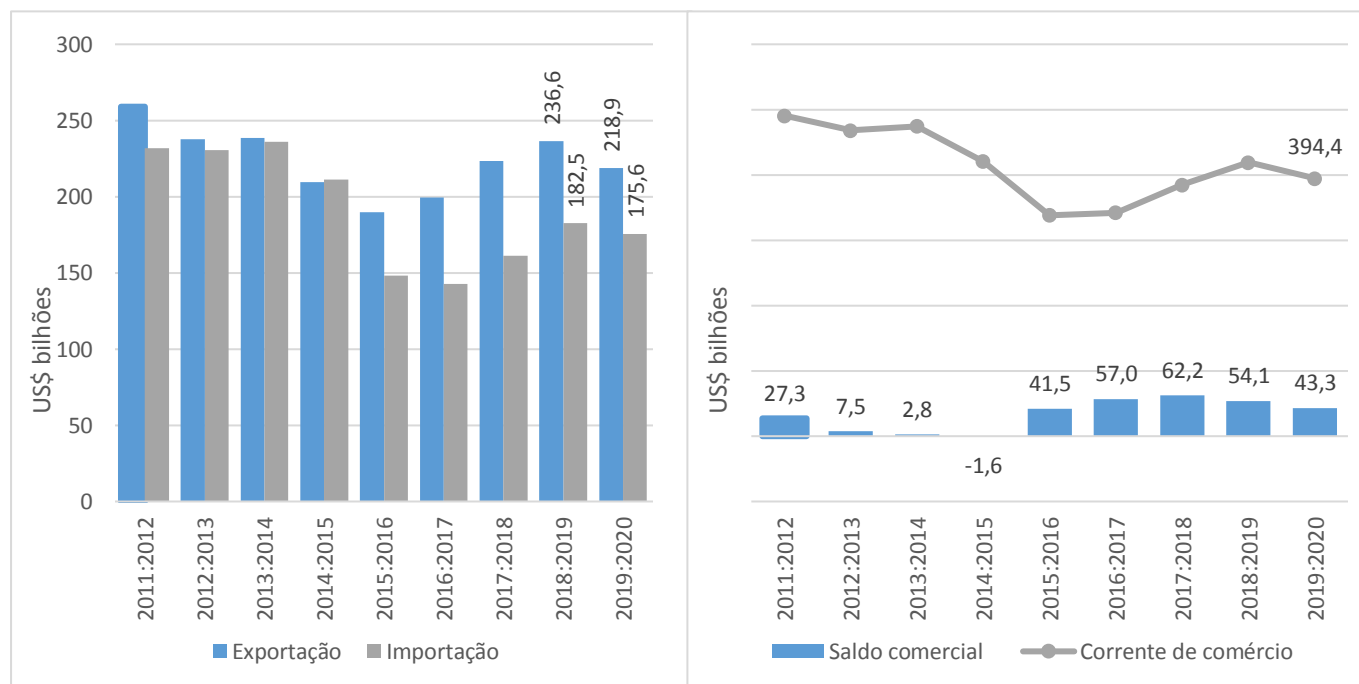

Fonte: Secretaria de Comércio Exterior - SECEX/MDIC  
Elaboração: Coordenação de Estudos Econômicos – CEE/IJSN

