

ÍNDICE DE PREÇO NA REGIÃO METROPOLITANA DA GRANDE VITÓRIA – Maio/2018

Em maio de 2018, a inflação mensurada na Região Metropolitana da Grande Vitória (RMGV) pelo IPCA¹ e pelo INPC² foi de +0,64%. Nos dois casos, ficou acima da média nacional que foi de +0,40% e 0,43%, respectivamente.

Segundo o Instituto Brasileiro de Geografia e Estatística (IBGE), o Índice Nacional de Preços ao Consumidor Amplo (IPCA) na Região Metropolitana da Grande Vitória (RMGV) avançou +0,64%, em maio de 2018 na comparação com o mês anterior. Essa taxa foi a segunda maior variação do ano, abaixo apenas da inflação de janeiro (+0,70%) (Tabela 1 e Gráfico 1).

A taxa registrada em maio na RMGV superou a média nacional (+0,40%) e foi a quinta maior entre as 13 áreas pesquisadas (Gráfico 2).

As principais contribuições para a alta do IPCA na RMGV originaram-se dos grupos *Transportes* e *Habitação*, com aumentos de +1,29% e 1,36%, respectivamente. Em *Transportes*, destaca-se o avanço nos preços do *Óleo diesel* (+6,53%), que provocou a greve dos caminhoneiros durante nove dias resultando na interrupção do abastecimento de diversos produtos e, conseqüentemente, aumentos de preços devido à escassez (Tabela 1 e Gráfico 3).

No grupo *Habitação*, a alta foi impulsionada pelo aumento de +4,99% em *Energia elétrica residencial*³. De acordo com o IBGE, a inflação desse componente foi influenciada pela bandeira tarifária amarela, que passou a vigorar desde 1º de maio, adicionando R\$ 0,01 a cada kwh consumido⁴.

Entre os demais grupos, *Artigos de residência* (+1,08%) e *Vestuário* (+1,05%) assinalaram expansões mais intensas; *Saúde e cuidados pessoais* (+0,25%), *Comunicação* (+0,06%) e *Alimentação e bebidas* (+0,13%) apresentaram taxas menos acentuadas; *Educação* (0,00%) registrou variação nula; e *Despesas pessoais* (-0,13%) exibiu deflação.

Individualmente, lideraram a lista de produtos e serviços que ficaram mais caros na RMGV em maio de 2018: *Cebola* (+19,03%), *Batata-inglesa* (+16,46%), *Banana-da-terra* (+7,74%), *Óleo diesel* (+6,53%) e *Maçã* (+5,52%). Em contrapartida, destacaram-se entre os bens que ficaram mais baratos: *Mamão* (-20,88%), *Couve-flor* (-15,06%), *Passagem aérea* (-7,94%), *Tomate* (-6,25%) e *Excursão* (-4,99%) (Gráfico 3).

De janeiro a maio de 2018, a inflação acumulada pelo IPCA na RMGV foi de +1,41%, acima da média nacional de +1,33% e quinta maior variação entre as treze áreas pesquisadas. Nessa base de comparação, os maiores aumentos de preços ocorreram nos grupos *Educação* (+4,11%), *Transportes* (+2,79%) e *Artigos de residência* (+2,59%) (Tabela 1 e Gráfico 4).

Assim como no IPCA, a inflação mensurada na RMGV pelo Índice Nacional de Preços ao Consumidor (INPC), no comparativo com o mês anterior, foi de +0,64%. Essa taxa foi a quarta maior entre as áreas pesquisadas e superior à média do Brasil de +0,43%. Os grupos que manifestaram os maiores aumentos foram *Habitação* (+1,41%), *Transportes* (+1,19%), *Artigos de residência* (+1,05%) e *Vestuário* (+0,96%) (Tabela 2 e Gráfico 5).

No acumulado do ano, a inflação medida pelo INPC na RMGV avançou +1,33%, patamar acima da média nacional e quarta maior entre as 13 áreas pesquisadas. Os grupos com maiores variações no período foram: *Transportes* (+4,12%), *Educação* (+3,98%), *Artigos de residência* (+2,63%) (Tabela 2 e Gráfico 6).

¹ O IPCA abrange as famílias com rendimentos mensais compreendidos entre 1 (hum) e 40 (quarenta) salários-mínimos, qualquer que seja a fonte de rendimentos, e residentes nas áreas urbanas das regiões.

² A população-objetivo do INPC abrange as famílias com rendimentos mensais compreendidos entre 1 (hum) e 5 (cinco) salários-mínimos, cuja pessoa de referência é assalariado em sua ocupação principal e residente nas áreas urbanas das regiões.

³ Dados de variações não apresentados em gráficos e tabelas nesse documento podem ser encontrados em:

ftp://ftp.ibge.gov.br/Preços_Indices_de_Precos_ao_Consumidor/IPCA/Resultados_por_Subitem/

⁴ Ver <https://agenciadenoticias.ibge.gov.br/agencia-sala-de-imprensa/2013-agencia-de-noticias/releases/21391-ipca-foi-de-0-40-em-maio.html>

Tabela 1 –Variação (%) mensal do IPCA - índice geral, grupo e subgrupo
Maio de 2018

| Índice geral, grupo e subgrupo | Brasil | | | Grande Vitória - ES | | |
|----------------------------------|--------------|------------------|---------------|---------------------|------------------|---------------|
| | No mês | Acumulado no ano | Peso no mês | No mês | Acumulado no ano | Peso no mês |
| Índice geral | 0,40 | 1,33 | 100,00 | 0,64 | 1,41 | 100,00 |
| Alimentação e bebidas | 0,32 | 0,89 | 24,47 | 0,13 | 1,47 | 22,28 |
| Alimentação no domicílio | 0,36 | 0,94 | 15,61 | 0,18 | 1,65 | 14,40 |
| Alimentação fora do domicílio | 0,26 | 0,80 | 8,86 | 0,03 | 1,14 | 7,88 |
| Habitação | 0,83 | 0,55 | 15,50 | 1,36 | 0,30 | 17,07 |
| Encargos e manutenção | 0,05 | 0,72 | 10,61 | 0,17 | 0,56 | 11,15 |
| Combustíveis e energia | 2,51 | 0,17 | 4,90 | 3,60 | -0,17 | 5,92 |
| Artigos de residência | -0,06 | 0,40 | 3,96 | 1,08 | 2,59 | 4,94 |
| Móveis e utensílios | 0,43 | 0,68 | 2,08 | 1,57 | 3,77 | 2,94 |
| Aparelhos eletroeletrônicos | -0,85 | -0,47 | 1,53 | 0,06 | -0,45 | 1,68 |
| Consertos e manutenção | 0,53 | 2,53 | 0,36 | 2,01 | 8,27 | 0,32 |
| Vestuário | 0,58 | 0,16 | 5,89 | 1,05 | -0,18 | 6,40 |
| Roupas | 0,54 | 0,35 | 3,75 | 1,03 | -0,54 | 4,19 |
| Calçados e acessórios | 0,88 | -0,42 | 1,72 | 1,16 | 0,30 | 1,77 |
| Jóias e bijuterias | -0,48 | 0,97 | 0,34 | 0,76 | 2,07 | 0,38 |
| Tecidos e armarinho | 0,27 | 0,61 | 0,08 | 0,68 | -2,70 | 0,07 |
| Transportes | 0,40 | 1,99 | 18,42 | 1,29 | 2,79 | 18,37 |
| Transportes | 0,40 | 1,99 | 18,42 | 1,29 | 2,79 | 18,37 |
| Saúde e cuidados pessoais | 0,57 | 2,79 | 12,20 | 0,25 | 1,33 | 12,30 |
| Produtos farmacêuticos e óticos | 0,47 | 1,78 | 3,73 | -0,10 | -1,72 | 4,08 |
| Serviços de saúde | 0,79 | 4,48 | 5,79 | 0,79 | 4,45 | 5,38 |
| Cuidados pessoais | 0,23 | 0,65 | 2,67 | -0,28 | 0,09 | 2,84 |
| Despesas pessoais | 0,11 | 0,67 | 10,94 | -0,13 | 0,70 | 10,32 |
| Serviços pessoais | 0,35 | 1,00 | 6,84 | 0,38 | 1,55 | 6,96 |
| Recreação, fumo e fotografia | -0,28 | 0,12 | 4,09 | -1,18 | -1,04 | 3,37 |
| Educação | 0,06 | 4,56 | 5,02 | 0,00 | 4,11 | 3,94 |
| Cursos, leitura e papelaria | 0,06 | 4,56 | 5,02 | 0,00 | 4,11 | 3,94 |
| Comunicação | 0,16 | -0,09 | 3,61 | 0,06 | 0,41 | 4,37 |
| Comunicação | 0,16 | -0,09 | 3,61 | 0,06 | 0,41 | 4,37 |

Fonte: Sistema Nacional de Índices de Preços ao Consumidor - SNIPC / IBGE

Elaboração: Coordenação de Estudos Econômicos - CEE/IJSN

Tabela 2 –Variação (%) mensal do INPC - índice geral, grupo e subgrupo
Maio de 2018

| Índice geral, grupo e subgrupo | Brasil | | | Grande Vitória - ES | | |
|----------------------------------|--------------|------------------|---------------|---------------------|------------------|---------------|
| | No mês | Acumulado no ano | Peso no mês | No mês | Acumulado no ano | Peso no mês |
| Índice geral | 0,43 | 1,12 | 100,00 | 0,64 | 1,33 | 100,00 |
| Alimentação e bebidas | 0,29 | 0,63 | 29,97 | 0,16 | 1,34 | 26,56 |
| Alimentação no domicílio | 0,34 | 0,50 | 21,16 | 0,22 | 1,41 | 18,87 |
| Alimentação fora do domicílio | 0,19 | 0,94 | 8,81 | 0,02 | 1,19 | 7,69 |
| Habitação | 0,95 | 0,35 | 17,92 | 1,41 | 0,30 | 21,29 |
| Encargos e manutenção | 0,12 | 0,53 | 11,65 | 0,23 | 0,57 | 13,17 |
| Combustíveis e energia | 2,48 | -0,02 | 6,27 | 3,32 | -0,12 | 8,12 |
| Artigos de residência | -0,09 | 0,42 | 4,74 | 1,05 | 2,63 | 5,51 |
| Móveis e utensílios | 0,34 | 0,73 | 2,40 | 1,62 | 3,91 | 3,03 |
| Aparelhos eletroeletrônicos | -0,68 | -0,24 | 2,00 | 0,32 | 0,18 | 2,19 |
| Consertos e manutenção | 0,32 | 2,29 | 0,33 | 0,66 | 8,52 | 0,29 |
| Vestuário | 0,47 | 0,01 | 7,19 | 0,96 | -0,28 | 8,33 |
| Roupas | 0,40 | 0,14 | 4,74 | 0,99 | -0,60 | 5,61 |
| Calçados e acessórios | 0,80 | -0,38 | 2,08 | 0,96 | 0,29 | 2,30 |
| Joias e bijuterias | -0,50 | 0,44 | 0,30 | 0,59 | 1,50 | 0,37 |
| Tecidos e armarinho | 0,08 | 1,09 | 0,07 | 0,65 | -2,69 | 0,05 |
| Transportes | 0,52 | 3,01 | 16,07 | 1,19 | 4,12 | 13,54 |
| Transportes | 0,52 | 3,01 | 16,07 | 1,19 | 4,12 | 13,54 |
| Saúde e cuidados pessoais | 0,46 | 2,11 | 10,21 | -0,03 | 0,38 | 10,81 |
| Produtos farmacêuticos e óticos | 0,46 | 1,86 | 3,50 | -0,05 | -1,24 | 4,22 |
| Serviços de saúde | 0,74 | 4,17 | 3,00 | 0,56 | 3,81 | 2,82 |
| Cuidados pessoais | 0,24 | 0,68 | 3,71 | -0,46 | -0,26 | 3,77 |
| Despesas pessoais | 0,13 | 0,42 | 7,54 | 0,02 | 1,11 | 7,15 |
| Serviços pessoais | 0,28 | 0,88 | 3,68 | 0,34 | 1,84 | 4,28 |
| Recreação, fumo e fotografia | -0,02 | -0,03 | 3,86 | -0,45 | 0,03 | 2,87 |
| Educação | 0,12 | 4,30 | 3,19 | -0,04 | 3,98 | 3,11 |
| Cursos, leitura e papelaria | 0,12 | 4,30 | 3,19 | -0,04 | 3,98 | 3,11 |
| Comunicação | 0,10 | -0,29 | 3,16 | -0,04 | 0,14 | 3,70 |
| Comunicação | 0,10 | -0,29 | 3,16 | -0,04 | 0,14 | 3,70 |

Fonte: Sistema Nacional de Índices de Preços ao Consumidor - SNIPC / IBGE

Elaboração: Coordenação de Estudos Econômicos - CEE/IJSN

Gráfico 1 – Variação (%) mensal do IPCA e do INPC na Grande Vitória
Maio de 2018

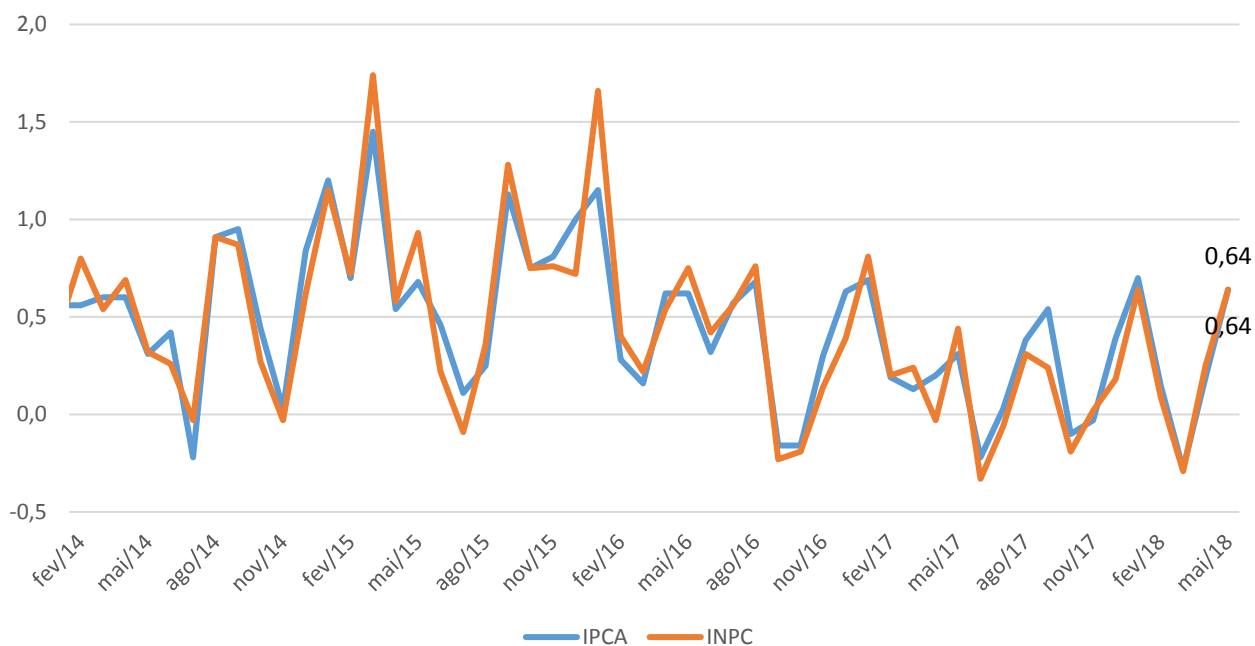

Fonte: Sistema Nacional de Índices de Preços ao Consumidor - SNIPC / IBGE
Elaboração: Coordenação de Estudos Econômicos - CEE/IJSN

Gráfico 2 – Variação (%) mensal - Brasil, regiões metropolitanas e municípios
IPCA – Maio de 2018

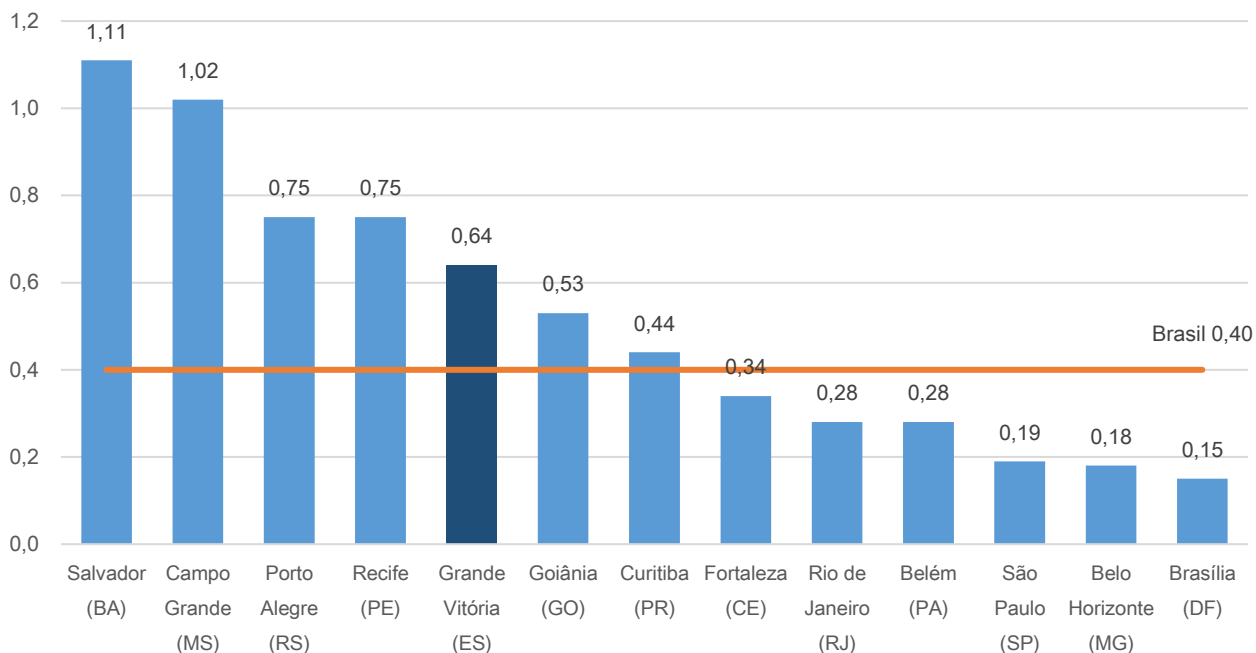

Fonte: Sistema Nacional de Índices de Preços ao Consumidor - SNIPC / IBGE
Elaboração: Coordenação de Estudos Econômicos - CEE/IJSN

Gráfico 3 – Produtos e serviços com as maiores variações (%) de preço na Grande Vitória
 IPCA – Maio de 2018

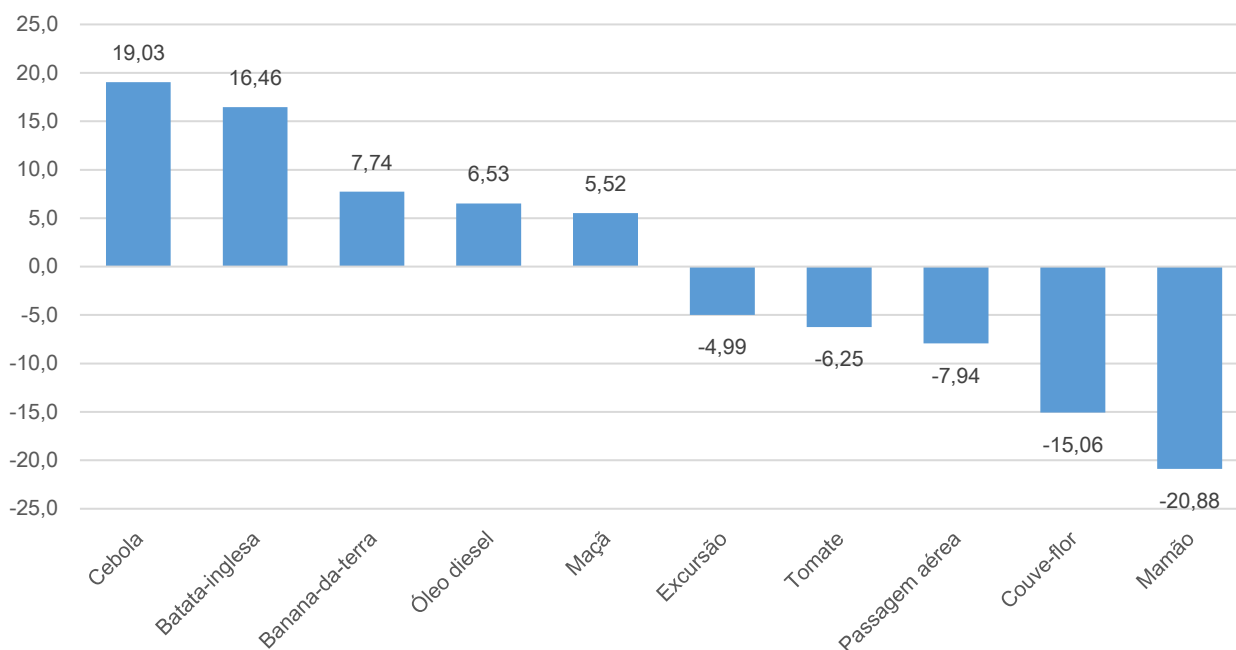

Fonte: Sistema Nacional de Índices de Preços ao Consumidor - SNIPC / IBGE
 Elaboração: Coordenação de Estudos Econômicos - CEE/IJSN

Gráfico 4 – Variação (%) acumulada no ano - Brasil, regiões metropolitanas e municípios
 IPCA - Janeiro a maio de 2018

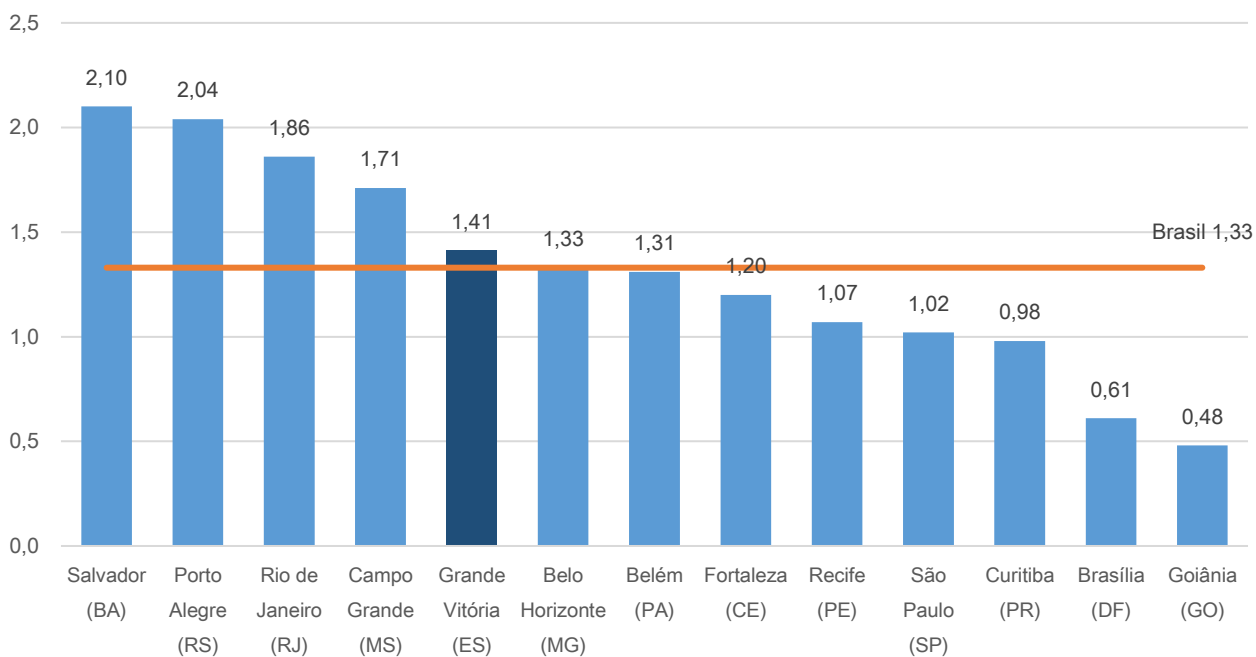

Fonte: Sistema Nacional de Índices de Preços ao Consumidor - SNIPC / IBGE
 Elaboração: Coordenação de Estudos Econômicos - CEE/IJSN

Gráfico 5 – Variação (%) mensal - Brasil, regiões metropolitanas e municípios
INPC – Maio de 2018

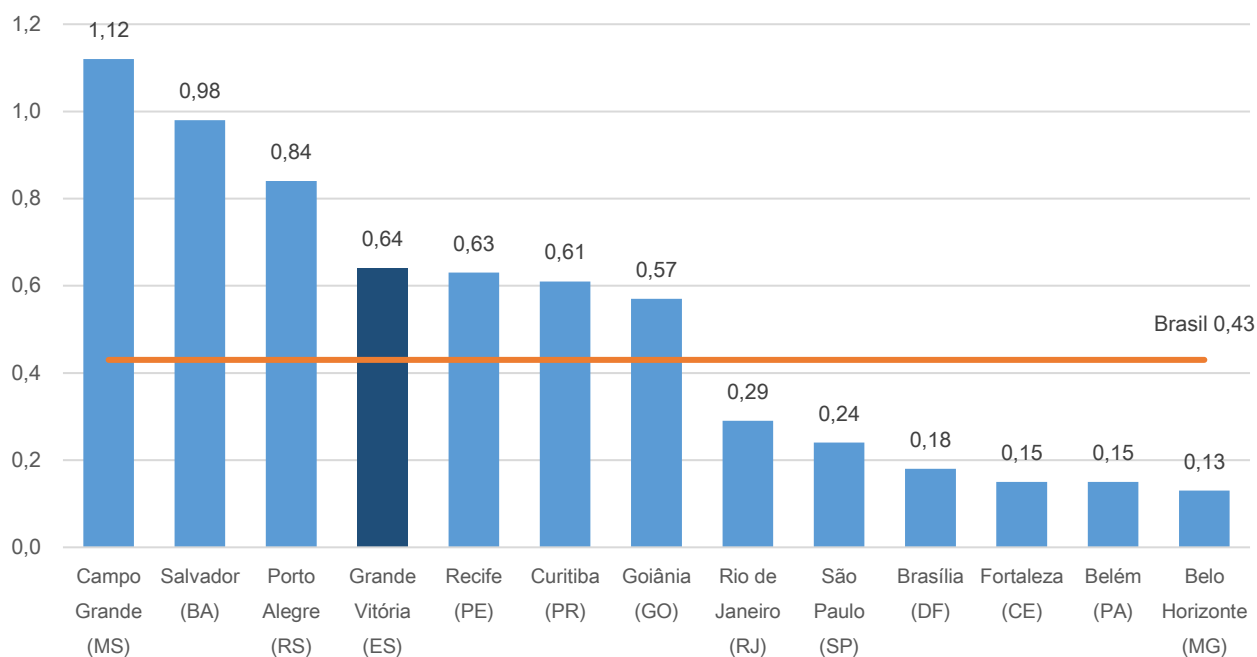

Fonte: Sistema Nacional de Índices de Preços ao Consumidor - SNIPC / IBGE
Elaboração: Coordenação de Estudos Econômicos - CEE/IJSN

Gráfico 6 – Variação (%) acumulada no ano - Brasil, regiões metropolitanas e municípios
INPC – Janeiro a maio de 2017

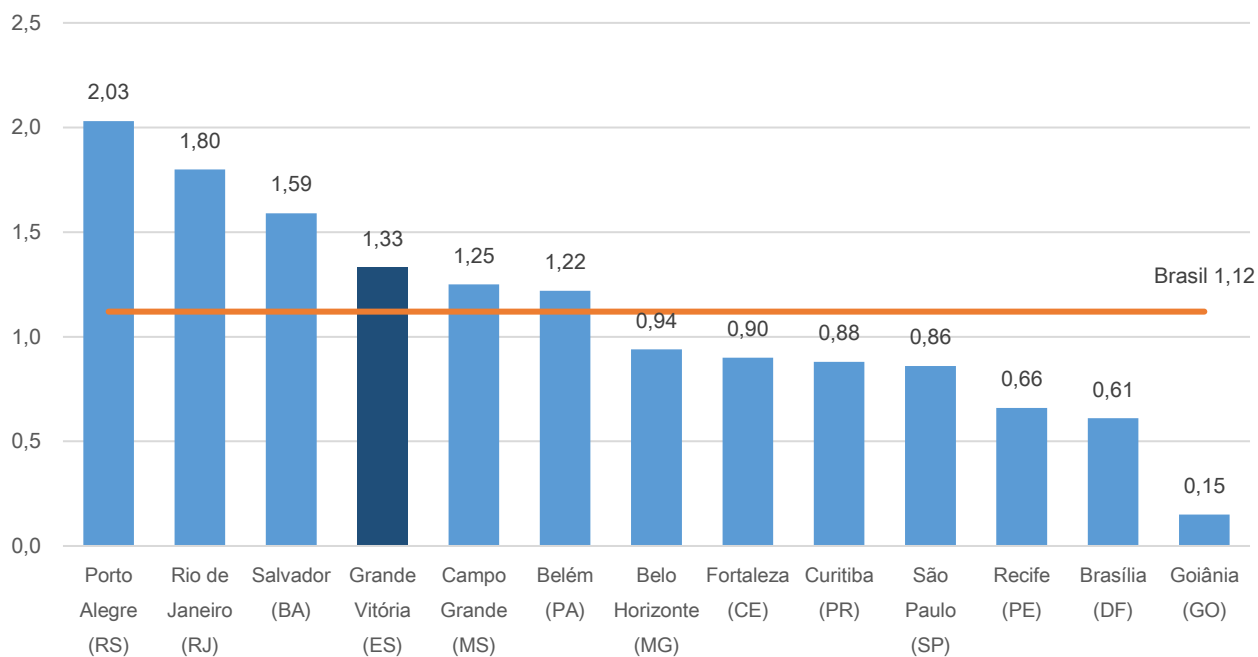

Fonte: Sistema Nacional de Índices de Preços ao Consumidor - SNIPC / IBGE
Elaboração: Coordenação de Estudos Econômicos - CEE/IJSN

Coordenação Geral

Gabriela Gomes de Macedo Lacerda
Diretora Presidente

Ana Carolina Giuberti
Diretora de Estudos e Pesquisas

Coordenação

Antônio Ricardo Freislebem da Rocha
Coordenação de Estudos Econômicos - CEE

Elaboração

Adriano do Carmo Santos
Coordenação de Estudos Econômicos – CEE

Revisão

Estefania Ribeiro da Silva
Coordenação de Estudos Econômicos - CEE