



Índice de Preço na RMGV Maio/2021

Em maio de 2021, a inflação mensal medida na Região Metropolitana da Grande Vitória (RMGV) foi de +0,74% pelo IPCA¹, abaixo da média nacional de +0,83%. Já a inflação medida pelo INPC² foi de +0,89% na RMGV, também abaixo da média do Brasil de +0,96%.

De acordo com os dados do Instituto Brasileiro de Geografia e Estatística (IBGE), o Índice de Preço ao Consumidor Amplo (IPCA) na Região Metropolitana da Grande Vitória (RMGV) avançou +0,74% no mês de maio de 2021, na comparação com o mês imediatamente anterior. Essa alta ficou abaixo da média nacional de +0,83% e foi a quarta menor entre as 16 áreas pesquisadas no país (Tabela 1, Gráfico 1 e Gráfico 2).

No mês, a variação mais expressiva ocorreu em *Artigos de residência* (+1,62%), seguido por *Habitação* (+1,32%) e *Alimentação e bebidas* (+1,20%), que teve o segundo maior peso no IPCA da RMGV em maio, puxados por *Aparelhos eletrônicos* (+1,75%) e *Consertos e manutenção* (+1,74%) no primeiro, *Encargos e manutenção* (+2,74%) no segundo e *Alimentação fora do domicílio* no último. Também contribuíram para o acréscimo do nível de preços na RMGV o grupo *Saúde e cuidados pessoais* (+0,94%), influenciado, principalmente, pela expansão de +1,49% em *Produtos farmacêuticos e óticos*, e *Transportes* (+0,26%), que tiveram, respectivamente, o segundo maior e o maior peso entre os grupos do IPCA, além de *Vestuário* (+0,87%) e *Despesas pessoais* (+0,27%). Por outro lado, *Comunicação* (-0,04%) e *Educação* (-0,01) mostraram deflação³ (Tabela 1).

A lista de produtos e serviços que ficaram mais caros em abril de 2021 na RMGV foi liderada por: *Banana-da-terra* (+49,64%), *Cenoura* (+15,15%), *Tomate* (+10,97%), *Produto para pele* (+9,78%) e *Pera* (+7,85%). Em contrapartida, destacaram-se entre os bens que ficaram mais baratos *Cebola* (-9,70%), *Mamão* (-15,66%), *Limão* (-22,52%), *Passagem aérea* (-24,01%) e *Manga* (-25,62%) (Gráfico 3).

A inflação acumulada em 12 meses pelo IPCA na RMGV foi de +8,84%, acima do observado para o Brasil (+8,06%) e sétima maior variação entre as dezesseis áreas pesquisadas. Nessa base de comparação, os maiores aumentos de preços ocorreram nos grupos *Transportes* (+14,53%), *Artigos de residência* (+13,91%), e *Alimentação e bebidas* (+12,83%) (Tabela 1 e Gráfico 4).

Assim como o IPCA, o Índice Nacional de Preços ao Consumidor (INPC) também apresentou elevação na RMGV, com alta de +0,89%, na comparação com o mês anterior. Esta foi a sétima menor variação entre as 16 áreas pesquisadas e ficou abaixo da média nacional, que avançou +0,96%. Dos nove grupos de produtos e serviços pesquisados, destacaram-se na RMGV os aumentos em *Artigos de residência* (+1,73%), *Alimentação e bebidas* (+1,25%) e *Saúde e cuidados pessoais* (+1,00%) (Tabela 2, Gráfico 1 e Gráfico 5).

No acumulado em 12 meses, a inflação medida pelo INPC na RMGV avançou +10,01%, patamar acima da média nacional (+8,90%) e quinta maior entre as dezesseis áreas pesquisadas. Os grupos com maiores variações no período foram: *Transportes* (+16,46%), *Artigos de residência* (+14,45%) e *Alimentação e bebidas* (+13,49%) (Tabela 2 e Gráfico 6).

¹ O IPCA abrange as famílias com rendimentos mensais compreendidos entre 1 (hum) e 40 (quarenta) salários-mínimos, qualquer que seja a fonte de rendimentos, e residentes nas áreas urbanas das regiões.

² A população-objetivo do INPC abrange as famílias com rendimentos mensais compreendidos entre 1 (hum) e 5 (cinco) salários-mínimos, cuja pessoa de referência é assalariado em sua ocupação principal e residente nas áreas urbanas das regiões.

³ Dados de variações não apresentados em gráficos e tabelas nesse documento podem ser encontrados em: ftp://ftp.ibge.gov.br/Precos_Indices_de_Precos_ao_Consumidor/IPCA/Resultados_por_Subitem/

Índice geral, grupo e subgrupo	Brasil				Grande Vitória (ES)			
	No mês	Acumulado no ano	Acumulado em 12 meses	Peso no mês	No mês	Acumulado no ano	Acumulado em 12 meses	Peso no mês
Índice geral	0,83	3,22	8,06	100,00	0,74	3,70	8,84	100,00
Alimentação e bebidas	0,44	2,28	12,54	21,00	1,20	0,47	12,83	17,09
Alimentação no domicílio	0,23	1,88	15,43	15,12	1,29	-0,61	14,25	12,89
Alimentação fora do domicílio	0,98	3,33	5,77	5,88	0,93	3,98	8,67	4,20
Habitação	1,78	2,13	7,58	15,40	1,32	1,37	9,88	15,50
Encargos e manutenção	0,25	1,92	4,10	9,80	0,37	2,30	5,54	9,30
Combustíveis e energia	4,44	2,49	13,95	5,60	2,74	0,03	16,92	6,20
Artigos de residência	1,25	4,08	12,59	3,82	1,62	4,76	13,91	3,91
Móveis e utensílios	0,96	4,88	9,89	1,75	0,05	1,66	7,70	1,80
Aparelhos eletroeletrônicos	1,59	3,60	15,83	1,74	3,36	6,92	21,29	1,75
Consertos e manutenção	0,91	2,44	10,51	0,33	1,06	10,37	12,03	0,36
Vestuário	0,92	2,00	2,37	4,27	0,87	2,01	3,70	3,72
Roupas	0,91	1,56	1,28	2,88	1,15	1,70	2,34	2,57
Calçados e acessórios	0,79	1,82	2,04	1,11	0,37	3,13	5,52	0,94
Jóias e bijuterias	1,75	8,69	18,48	0,23	-0,47	-0,11	12,89	0,18
Tecidos e armarinho	0,38	2,32	8,68	0,06	0,41	7,04	16,97	0,03
Transportes	1,15	7,76	14,94	20,72	0,26	8,82	14,53	23,61
Transportes	1,15	7,76	14,94	20,72	0,26	8,82	14,53	23,61
Saúde e cuidados pessoais	0,76	2,91	4,14	13,11	0,94	4,06	4,80	15,76
Produtos farmacêuticos e óticos	1,27	3,82	4,87	3,55	1,49	5,32	6,94	4,31
Serviços de saúde	0,53	2,80	3,02	5,70	0,56	3,48	3,43	8,10
Cuidados pessoais	0,63	2,25	5,16	3,87	1,15	3,88	5,42	3,35
Despesas pessoais	0,21	0,82	1,60	10,20	0,27	1,33	2,14	8,78
Serviços pessoais	0,25	1,04	1,46	6,48	0,32	1,37	1,69	6,10
Recreação, fumo e fotografia	0,13	0,44	1,85	3,72	0,18	1,25	3,16	2,68
Educação	0,06	2,18	-1,11	5,94	-0,01	7,80	2,15	5,54
Cursos, leitura e papelaria	0,06	2,18	-1,11	5,94	-0,01	7,80	2,15	5,54
Comunicação	0,21	0,11	3,12	5,52	-0,04	-0,15	2,61	6,08
Comunicação	0,21	0,11	3,12	5,52	-0,04	-0,15	2,61	6,08

Fonte: Sistema Nacional de Índices de Preços ao Consumidor – SNIPC/IBGE

Elaboração: Coordenação de Estudos Econômicos – CEE/IJSN

Índice geral, grupo e subgrupo	Brasil				Grande Vitória (ES)			
	No mês	Acumulado no ano	Acumulado em 12 meses	Peso no mês	No mês	Acumulado no ano	Acumulado em 12 meses	Peso no mês
Índice geral	0,96	3,33	8,90	100,00	0,89	3,58	10,01	100,00
Alimentação e bebidas	0,53	2,29	13,56	23,96	1,25	0,82	13,49	19,79
Alimentação no domicílio	0,43	1,97	15,98	18,59	1,25	-0,06	14,33	15,87
Alimentação fora do domicílio	0,90	3,40	5,93	5,37	1,23	4,56	10,20	3,93
Habitação	1,91	2,49	8,62	17,26	1,37	1,68	10,84	18,46
Encargos e manutenção	0,30	2,21	4,92	10,37	0,49	2,55	6,67	10,65
Combustíveis e energia	4,34	2,90	14,44	6,89	2,58	0,56	16,93	7,82
Artigos de residência	1,31	4,41	12,50	4,60	1,73	4,39	14,45	4,71
Móveis e utensílios	1,00	4,94	9,61	2,01	0,09	1,33	7,94	2,08
Aparelhos eletroeletrônicos	1,68	4,37	15,49	2,19	3,26	6,91	21,43	2,38
Consertos e manutenção	0,86	2,06	11,34	0,41	0,81	6,35	7,71	0,25
Vestuário	0,81	1,57	1,93	5,01	0,84	1,69	3,19	4,56
Roupas	0,84	1,22	1,07	3,37	1,15	1,56	2,13	3,24
Calçados e acessórios	0,62	1,55	1,69	1,37	0,16	2,06	4,33	1,09
Jóias e bijuterias	1,69	7,53	17,58	0,21	-0,30	1,11	13,48	0,21
Tecidos e armarinho	0,69	2,62	9,42	0,06	0,49	6,98	16,49	0,03
Transportes	1,48	8,01	14,32	19,93	0,51	9,32	16,46	21,00
Transportes	1,48	8,01	14,32	19,93	0,51	9,32	16,46	21,00
Saúde e cuidados pessoais	0,64	2,82	4,58	11,34	1,00	4,27	5,58	13,63
Produtos farmacêuticos e óticos	1,01	3,89	5,09	3,02	1,67	5,61	7,76	4,11
Serviços de saúde	0,47	2,70	3,20	3,03	0,47	3,49	3,88	4,80
Cuidados pessoais	0,53	2,29	5,09	5,29	0,95	3,90	5,44	4,73
Despesas pessoais	0,26	1,24	2,52	7,73	0,41	2,26	3,96	6,89
Serviços pessoais	0,29	1,27	2,03	4,40	0,47	1,97	2,65	4,51
Recreação, fumo e fotografia	0,22	1,21	3,18	3,33	0,30	2,81	6,55	2,38
Educação	0,10	2,54	-1,01	4,34	-0,05	6,47	1,07	3,92
Cursos, leitura e papelaria	0,10	2,54	-1,01	4,34	-0,05	6,47	1,07	3,92
Comunicação	0,20	0,06	3,34	5,84	-0,07	-0,20	3,01	7,02
Comunicação	0,20	0,06	3,34	5,84	-0,07	-0,20	3,01	7,02

Fonte: Sistema Nacional de Índices de Preços ao Consumidor – SNIPC/IBGE

Elaboração: Coordenação de Estudos Econômicos – CEE/IJSN

Gráfico 1

Variação (%) mensal do IPCA e do INPC
na Grande Vitória
Maio/2021

Índice de Preço na RMGV | Maio/2021

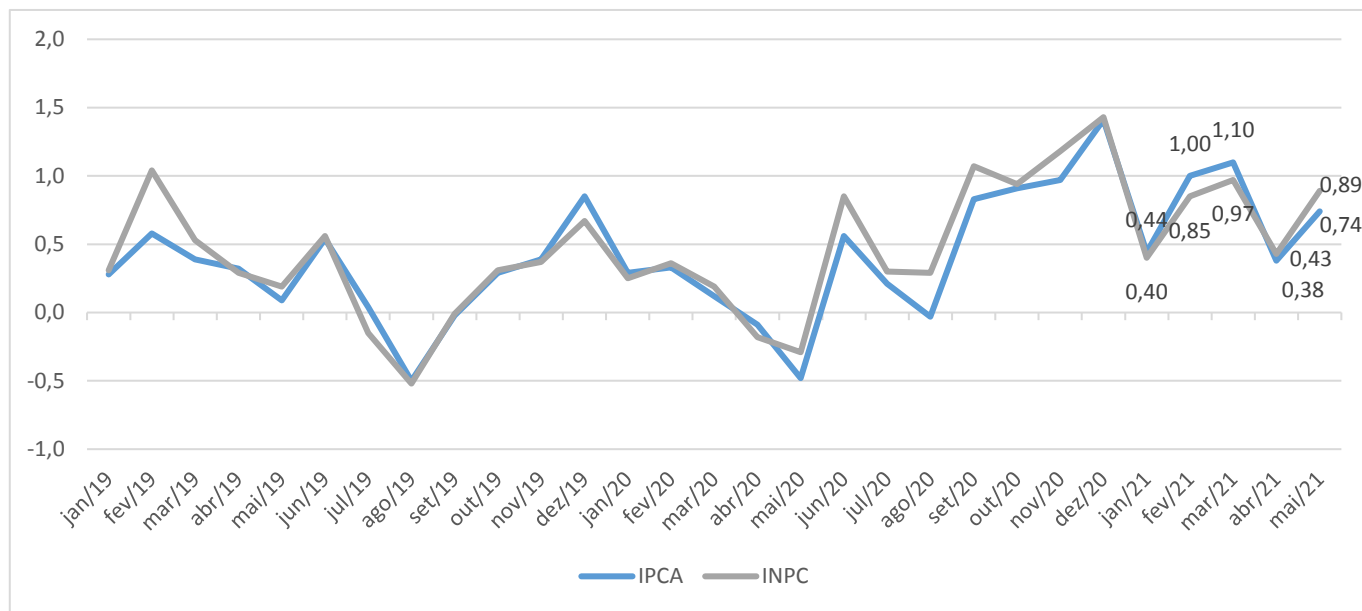

Fonte: Sistema Nacional de Índices de Preços ao Consumidor - SNIPC/IBGE
Elaboração: Coordenação de Estudos Econômicos - CEE/IJSN

Gráfico 2

Variação (%) mensal – Brasil, regiões metropolitanas e municípios
IPCA – Maio/2021

Índice de Preço na RMGV | Maio/2021

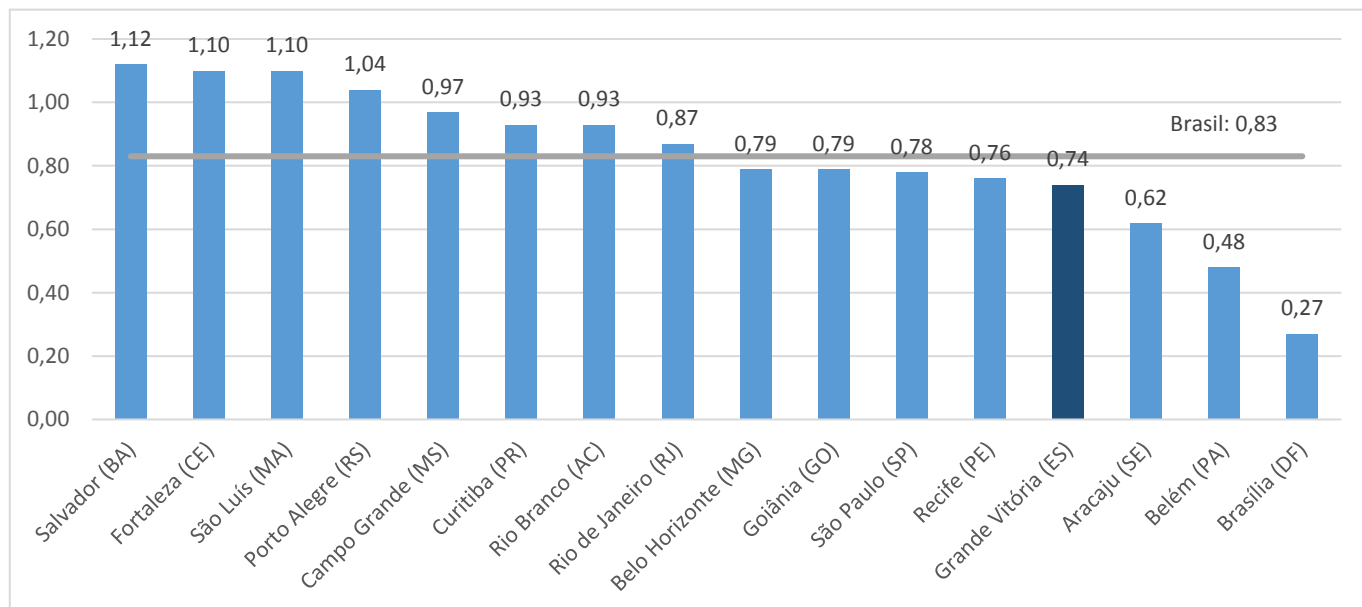

Fonte: Sistema Nacional de Índices de Preços ao Consumidor - SNIPC/IBGE
Elaboração: Coordenação de Estudos Econômicos - CEE/IJSN



Gráfico 3

Produtos e serviços com as maiores variações (%) de preço na Grande Vitória IPCA – Maio/2021

Índice de Preço na RMGV | Mai/2021

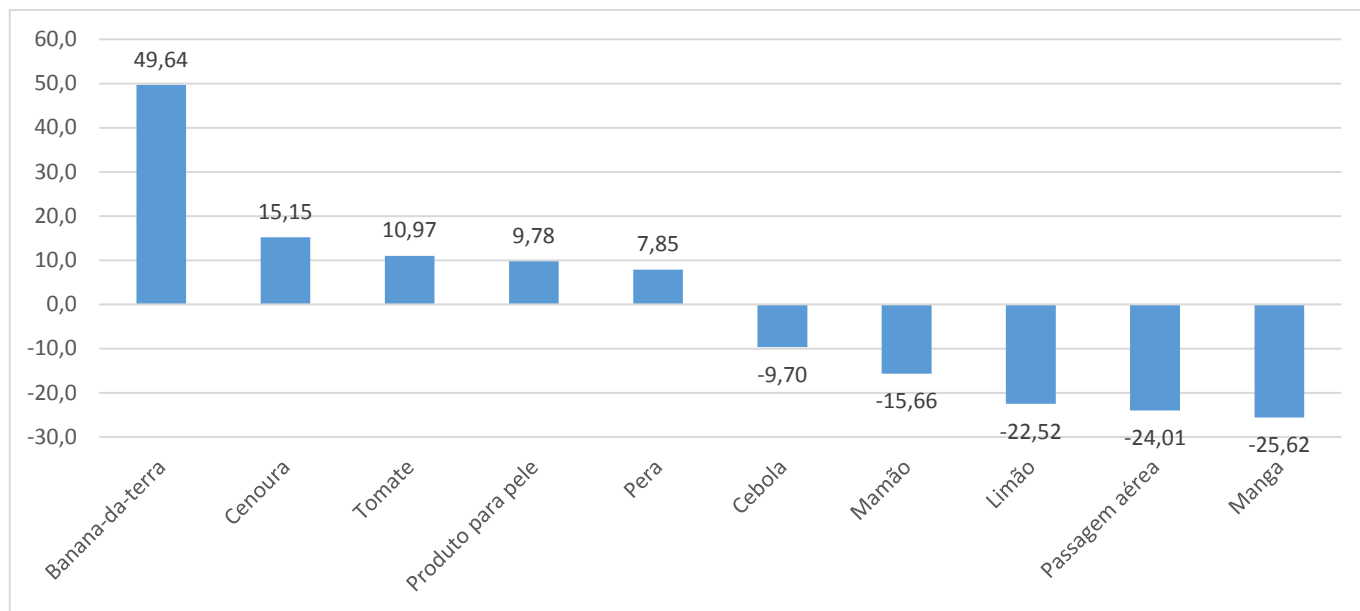

Fonte: Sistema Nacional de Índices de Preços ao Consumidor – SNIPC/IBGE
Elaboração: Coordenação de Estudos Econômicos – CEE/IJSN

Gráfico 4

Variação (%) acumulada em 12 meses – Brasil, regiões metropolitanas e municípios IPCA – Maio/2021

Índice de Preço na RMGV | Mai/2021

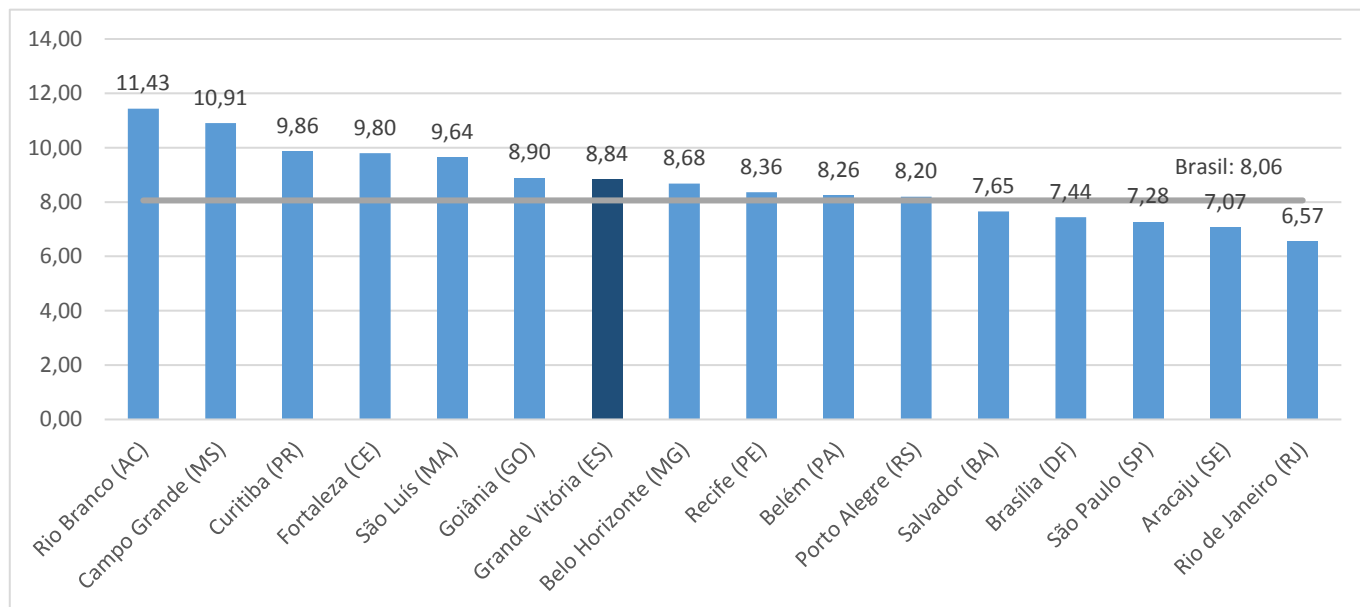

Fonte: Sistema Nacional de Índices de Preços ao Consumidor – SNIPC/IBGE
Elaboração: Coordenação de Estudos Econômicos – CEE/IJSN

Gráfico 5

Índice de Preço na RMGV | Mai/2021

Variação (%) mensal – Brasil, regiões metropolitanas e municípios INPC – Maio/2021

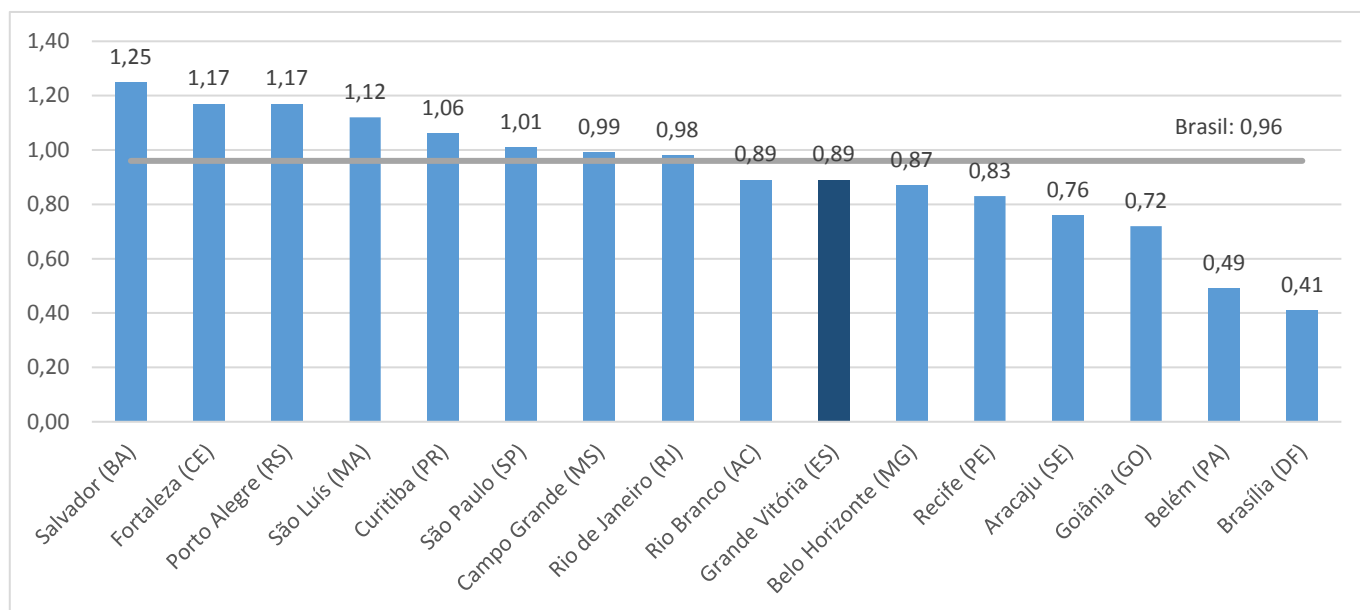

Fonte: Sistema Nacional de Índices de Preços ao Consumidor – SNIPC/IBGE
Elaboração: Coordenação de Estudos Econômicos – CEE/IJSN

Gráfico 6

Índice de Preço na RMGV | Mai/2021

Variação (%) acumulada em 12 meses – Brasil, regiões metropolitanas e municípios INPC – Maio/2021

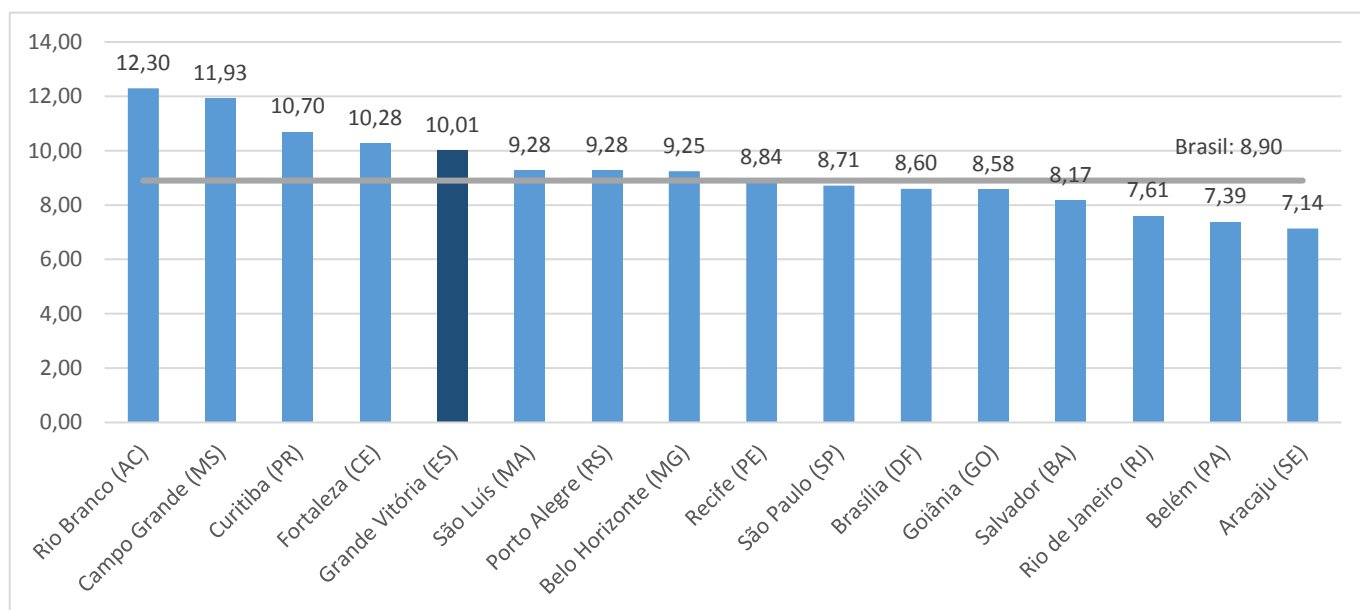

Fonte: Sistema Nacional de Índices de Preços ao Consumidor – SNIPC/IBGE
Elaboração: Coordenação de Estudos Econômicos – CEE/IJSN