



Balança Comercial Preliminar Abril/2021

Após forte recuperação entre fevereiro e março, o comércio exterior capixaba apresentou recuo de -6,18% em abril de 2021, frente ao mês imediatamente anterior, enquanto o brasileiro apresentou variação de +0,95%, no mesmo período.

O comércio exterior apresentou contração de -6,18% em abril de 2021, frente ao mês antecedente, no Espírito Santo, corrigindo parte da forte alta entre fevereiro e março desse ano. O recuo, entre março e abril de 2021, deveu-se à retração de -12,74% nas exportações, uma vez que as importações apresentaram incremento de +5,20%, no período (Tabela 2 e Gráfico 1).

No Brasil, a corrente de comércio apresentou variação de +0,95%, em abril contra março de 2021, com exportações em +8,76% e importações em -9,69% (Tabela 2 e Gráfico 2).

Na comparação com abril de 2020, o comércio exterior capixaba apresentou expansão de +55,52%, com exportações em +65,24% e importações em +43,40%. No Brasil também houve expansão de +46,81% na corrente de comércio, do período, com exportações em +50,51% e importações em +41,12% (Tabela 2).

No acumulado do primeiro quadrimestre de 2021, comparado ao mesmo período do ano passado, o comércio exterior capixaba cresceu +22,93% e o brasileiro +19,25%. Houve crescimento tanto das exportações (+34,88%) quanto das importações (+9,61%) capixabas, assim como das exportações (+25,00%) e das importações (+12,59%) do país, no período (Tabela 2).

Por sua vez, o resultado do acumulado em 12 meses foi negativo, tanto no Espírito Santo (-10,91%) quanto no Brasil (-2,38%). Nessa base de comparação, as exportações capixabas recuaram -13,83% e as importações -7,55%. Já no Brasil, houve incremento de +3,41% das exportações, enquanto as importações puxaram a queda, com -9,29% de recuo (Tabela 2, Gráfico 3 e Gráfico 4).

Tabela 1

Exportações, Importações, Saldo Comercial e Corrente de Comércio – Espírito Santo e Brasil – US\$ milhões

Meses de 2020 e 2021

Balança Comercial Preliminar | abr/2021

	Espírito Santo				Brasil			
	Exportação	Importação	Saldo comercial	Corrente de comércio	Exportação	Importação	Saldo comercial	Corrente de comércio
jan/20	419,76	491,89	-72,13	911,65	14.429,72	17.190,17	-2.760,45	31.619,88
fev/20	372,95	368,71	4,24	741,66	15.356,45	13.849,45	1.507,00	29.205,90
mar/20	594,74	424,50	170,24	1.019,24	18.312,35	14.266,74	4.045,61	32.579,09
abr/20	424,53	340,16	84,37	764,69	17.593,80	11.431,02	6.162,78	29.024,82
mai/20	400,03	373,30	26,74	773,33	17.519,84	10.681,95	6.837,90	28.201,79
jun/20	340,51	431,36	-90,85	771,88	17.478,97	10.977,11	6.501,87	28.456,08
jul/20	376,95	377,64	-0,69	754,60	19.416,01	11.814,76	7.601,24	31.230,77
ago/20	396,67	462,38	-65,72	859,05	17.403,78	11.585,20	5.818,57	28.988,98
set/20	426,57	461,80	-35,23	888,36	18.223,39	13.139,95	5.083,44	31.363,34
out/20	403,52	404,90	-1,38	808,42	17.649,34	13.245,30	4.404,03	30.894,64
nov/20	318,40	435,42	-117,02	753,82	17.344,90	14.856,58	2.488,32	32.201,48
dez/20	488,26	483,35	4,91	971,61	18.451,71	15.748,59	2.703,12	34.200,30
jan/21	469,66	434,57	35,09	904,23	14.936,60	15.351,63	-415,03	30.288,23
fev/21	469,03	395,45	73,59	864,48	16.351,77	14.533,74	1.818,03	30.885,50
mar/21	803,89	463,69	340,20	1.267,58	24.347,78	17.861,57	6.486,20	42.209,35
abr/21	701,48	487,80	213,68	1.189,28	26.480,77	16.131,64	10.349,13	42.612,41

Fonte: Secretaria de Comércio Exterior - SECEX/MDIC

Elaboração: Coordenação de Estudos Econômicos – CEE/IJSN

Tabela 2

Exportações, Importações, Saldo Comercial e Corrente de Comércio – Espírito Santo e Brasil

Variações %

Balança Comercial Preliminar | abr/2021

	Exportação	Importação	Saldo comercial*	Corrente de comércio
Mensal				
Brasil	↑ 8,76	↓ -9,69	↑ 3.862,93	↑ 0,95
Espírito Santo	↓ -12,74	↑ 5,20	↓ -126,52	↓ -6,18
Interanual				
Brasil	↑ 50,51	↑ 41,12	↑ 4.186,35	↑ 46,81
Espírito Santo	↑ 65,24	↑ 43,40	↑ 129,31	↑ 55,52
Acumulado no ano - Acum2020/Acum2019				
Brasil	↑ 25,00	↑ 12,59	↑ 9.283,40	↑ 19,25
Espírito Santo	↑ 34,88	↑ 9,61	↑ 475,85	↑ 22,93
Acumulado em 12 meses - variação 2020/2019				
Brasil	↑ 3,41	↓ -9,29	↑ 69,30	↓ -2,38
Espírito Santo	↓ -13,83	↓ -7,55	↓ -55,20	↓ -10,91

Fonte: Secretaria de Comércio Exterior - SECEX/MDIC

Elaboração: Coordenação de Estudos Econômicos – CEE/IJSN

*Saldo comercial: variação absoluta em US\$ milhões



Balança Comercial Preliminar | Abril/2021

Resenha de Conjuntura | IJSN | Ano XIV | Número 38 | Divulgação: mai/2021

Gráfico 1

Exportações, Importações, Saldo Comercial e Corrente de Comércio – Espírito Santo – US\$ milhões

Meses de 2020 e 2021

Balança Comercial Preliminar | abr/2021

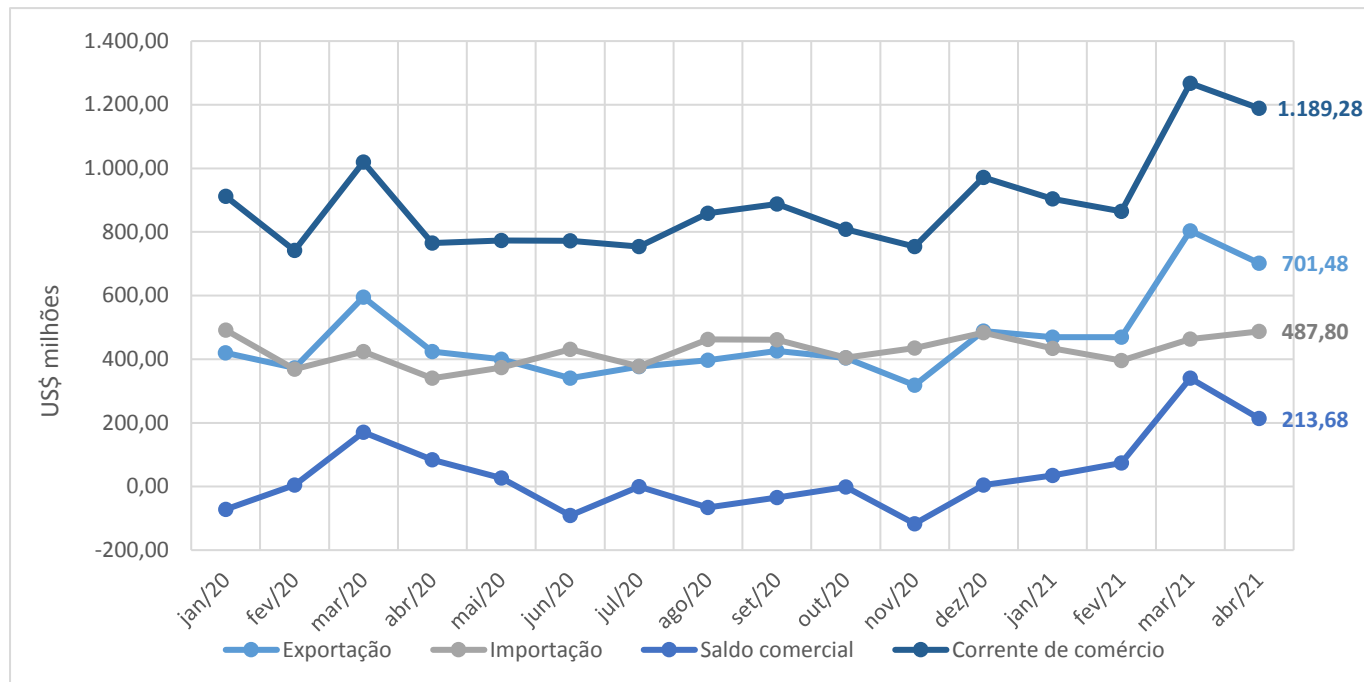

Fonte: Secretaria de Comércio Exterior - SECEX/MDIC
Elaboração: Coordenação de Estudos Econômicos – CEE/IJSN

Gráfico 2

Exportações, Importações, Saldo Comercial e Corrente de Comércio – Brasil – US\$ milhões

Meses de 2020 e 2021

Balança Comercial Preliminar | abr/2021

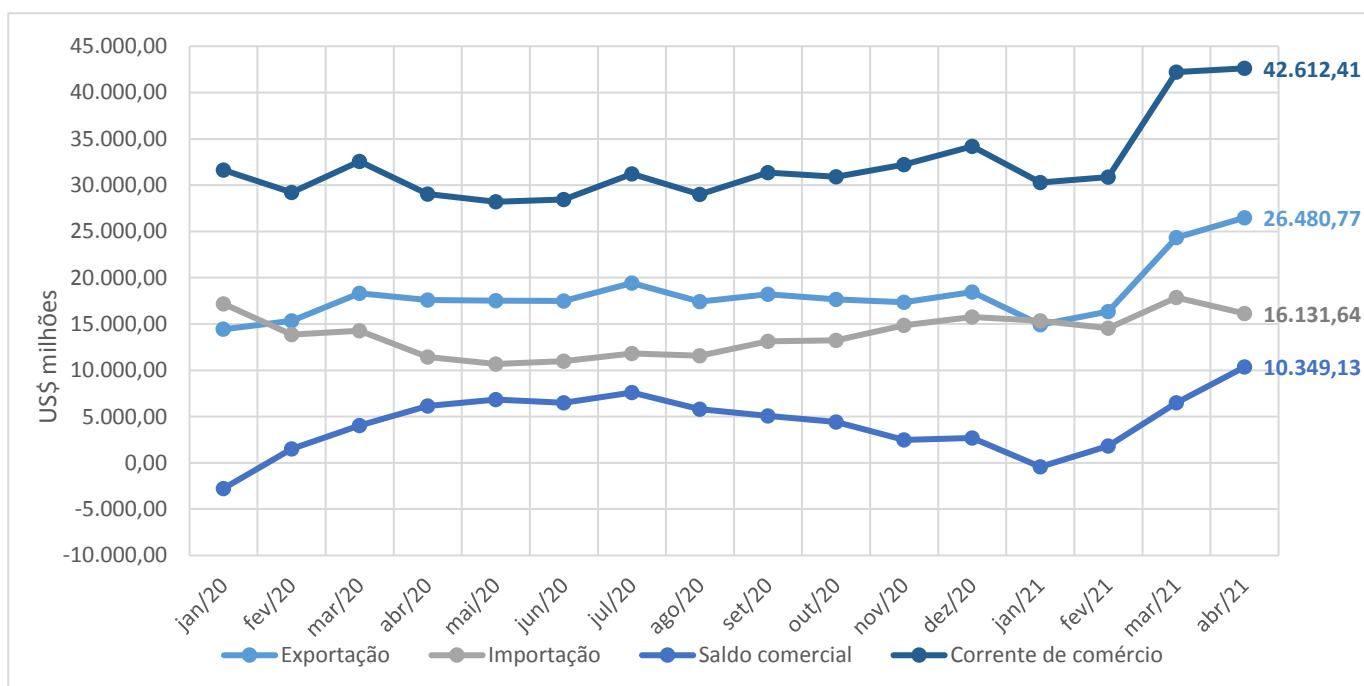

Fonte: Secretaria de Comércio Exterior - SECEX/MDIC
Elaboração: Coordenação de Estudos Econômicos – CEE/IJSN

Gráfico 3

Balança Comercial Preliminar | abr/2021

Exportações, Importações, Saldo Comercial e Corrente de Comércio – Espírito Santo – US\$ bilhões

Acumulados em 12 meses

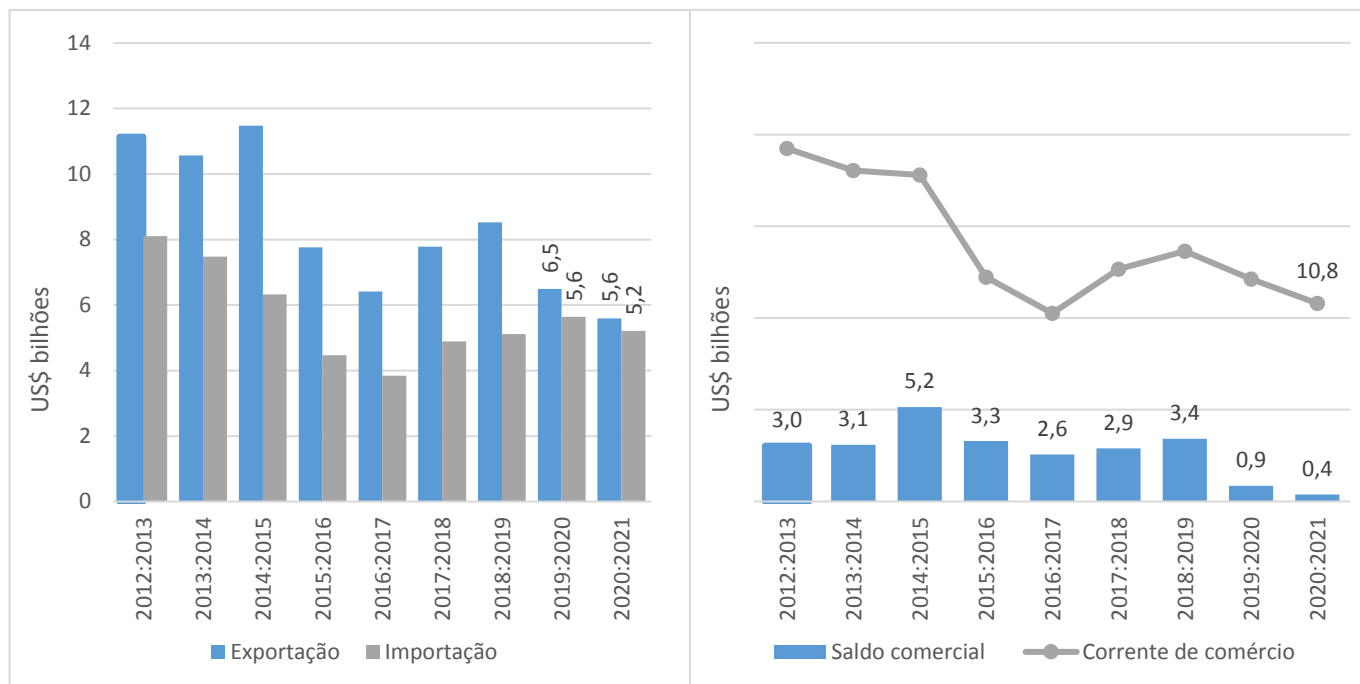

Fonte: Secretaria de Comércio Exterior - SECEX/MDIC
Elaboração: Coordenação de Estudos Econômicos - CEE/IJSN

Gráfico 4

Balança Comercial Preliminar | abr/2021

Exportações, Importações, Saldo Comercial e Corrente de Comércio – Brasil – US\$ bilhões

Acumulados em 12 meses

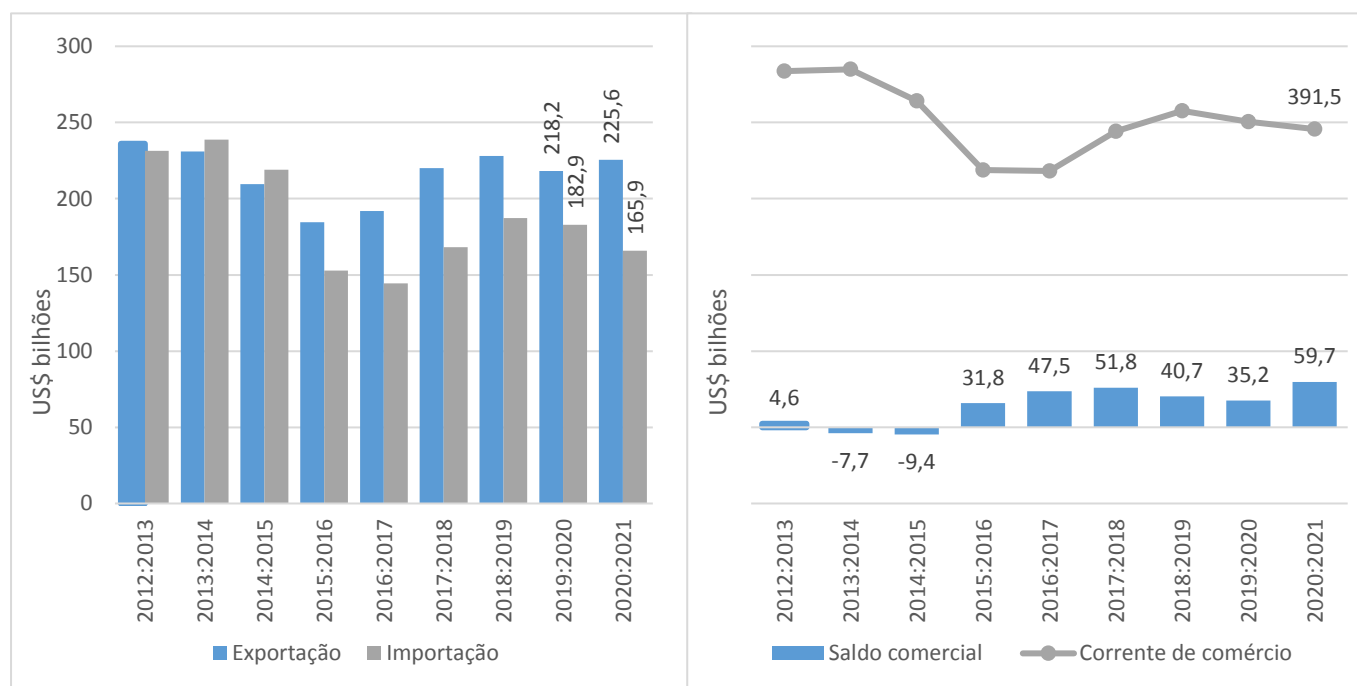

Fonte: Secretaria de Comércio Exterior - SECEX/MDIC
Elaboração: Coordenação de Estudos Econômicos - CEE/IJSN

